

FECOMÉRCIO

VEÍCULO: SITE JORNAL DE HOJE

DATA: 25.02.14

Sesc renova contrato com Governo do Estado para investir em jovens | O Jornal de Hoje



Clippada em: 26/02/2014

Marcelo Queiroz e governadora na assinatura do contrato em 2013. Foto: Ebenézer Nóbrega.

A fim de possibilitar presente e futuro dignos aos jovens potiguares, o Sistema Fecomércio RN, por meio do Sesc, renovará o apoio ao projeto RN Vida, do Governo do Estado. A instituição continuará a proporcionar, até o final deste ano, atividades culturais e esportivas gratuitas a milhares de jovens. A cerimônia de renovação da parceria acontece nesta quarta-feira (26/02), às 9h, na sede do Governo.

Um dos destaques da solenidade de amanhã será a apresentação musical dos jovens atendidos pelo projeto, habilidades aprendidas em atividades oferecidas pelo Sesc durante o ano passado. Graças ao projeto Sesc Cidadão, 7.106 estudantes entre 12 e 15 anos oriundos de 26 escolas públicas continuarão, até dia 31/12/14, a ter acesso a aulas de futsal, vôlei e natação. Na área cultural, são oferecidas aulas de violão, teclado, flauta e percussão.

Projetos fixos de cultura do Sesc também vão até os jovens duas vezes ao mês, como o Jornada Literária, CineSesc, Café Literário, concertos didáticos do Parcerias Sinfônicas Sesc, apresentações de dança, teatro e música. Todas as atividades acontecem no Centro de Atenção Integrada à Criança (CAIC) de Lagoa Nova. Além de toda a programação cultural e esportiva oferecida, o Sesc também forneceu fardamento a 300 crianças e adolescentes.

Sobre o RN Vida

O RN Vida se baseia em quatro pilares de atuação: prevenção, tratamento, reinserção social do usuário e repressão ao tráfico.

Uma das metas do RN Vida é a educação de jovens para uma vida saudável, evitando o acesso às drogas por meio da oferta maior de atividades culturais e esportivas. O programa também terá como um dos eixos a qualificação e reinserção profissional através do programa Mão Amiga.

Para saber mais sobre o projeto, acesse <http://www.rn.gov.br/>.

Serviço:

O quê? Sesc RN renova apoio com projeto RN Vida, do Governo do Estado
Quando? Quarta-feira (26/02), às 9h Onde? Auditório da sede da Governadoria do RN

Classificação: Positiva

VEÍCULO: O MOSSOROENSE

DATA: 26.02.14

EDITORIA: PAULO PINTO

CÂNDIDO PORTINARI

A exposição Portinari Trabalho e Jogo desembarca por terras potiguares. O acervo, que faz parte do projeto Arte Sesc, do Departamento Nacional, está em cartaz desde o último dia 21 de fevereiro e fica até o próximo dia 28, das 9h às 17h, no Salão de Exposição do Sesc Centro. A mostra reúne reproduções em fotografia de pinturas, gravuras e desenhos do artista plástico brasileiro. Entre as obras, estão Lavadeiras, Menino com carneiro, O sapateiro de Brodowski, Grupo de meninas brincando e Menino com pião. Confira!

Classificação: Positiva

VEÍCULO: PORTAL MERCADO ABERTO

DATA: 25.02.14

Prefeito diz que Natal terá comércio funcionando durante os jogos da Copa



A Câmara de Dirigentes Lojistas de Natal (CDL), realizou, na última sexta-feira (21.02), a sua primeira assembleia do ano, que teve como convidado o prefeito Carlos Eduardo Alves. Além de um grande balanço do primeiro ano de gestão, o prefeito abordou um tema que tem preocupado o empresariado do comércio, que é com relação aos feriados durante a Copa do Mundo 2014, que este ano acontece aqui no Brasil.

Inclusive chegou a circular pela internet, nas redes sociais, que em junho nós só teríamos dois dias úteis em um período de vinte dias. Pelo que a Lei Geral da Fifa, aprovada pelo Congresso Nacional aponta, as cidades-sede são obrigadas a decretar feriado nos dias em que houver jogos nelas, e também nos dias de jogos do país-sede. O que a Lei Geral pretende com isso é reduzir o número de automóveis circulando pelas cidades e evitar problemas de mobilidade na hora da ida dos torcedores aos estádios.

O grande problema é que o empresariado do comércio está preocupado com isso porque este fechamento durante tantos dias pode transformar, pelo menos o

período da Copa, em um período onde vai se amargar uma drástica redução de vendas.

O prefeito Carlos Eduardo disse que haverá funcionamento normal do comércio. Inclusive ele já fez um decreto publicado no final do ano passado dizendo que não será feriado em Natal nestes dias, e sim ponto facultativo. Mas o martelo só vai ser batido mesmo, embora esta já tenha sido uma boa notícia, em uma reunião no dia 19 de março, aqui em Natal, com participação de Fecomércio, CDL Natal, representantes da Prefeitura, e representantes da Fifa. Na oportunidade será discutido o que pode e o que não pode, e como equalizar os diversos interesses envolvidos na Copa.

Classificação: Positiva

VEÍCULO: PORTAL NO AR **DATA:** 25.02.14

Após pleito da Fecomércio, Carlos Eduardo se compromete com revitalização do Alecrim – Portal No Ar

Prefeito recebeu comitiva dos empresários (Foto: Ebenézer Nóbrega / Fecomércio)



O presidente da Federação do Comércio de Bens, Serviços e Turismo do RN (Fecomércio), Marcelo Fernandes de Queiroz, liderou uma comitiva de empresários e lideranças empresariais em audiência no final da manhã desta segunda-feira (24) com o prefeito de Natal Carlos Eduardo Alves. O grupo foi apresentar ao chefe do Executivo Municipal um projeto de revitalização para o bairro do Alecrim, que contempla, entre outras coisas, a reurbanização da área central e a relocação das bancas que hoje ocupam o espaço do “Camelódromo”.

“Há algum tempo que os empresários do bairro do Alecrim vêm me procurando, sempre trazendo pleitos para melhorar aquele bairro. Trata-se de um bairro com uma enorme importância social e econômica para a cidade do Natal. Natalenses de todas as esferas sociais frequentam o bairro, que é a cara do comércio de rua desta cidade. É também um bairro que, infelizmente, vem sendo negligenciado em alguns aspectos. Há tempos por exemplo, ele não recebe uma intervenção de maior monta da parte do Poder Público. Sua infraestrutura, hoje, é deficitária. O projeto que levamos ao prefeito foi desenvolvido pelo Sebrae e com o apoio da CDL Natal e das entidades comerciais ligadas especificamente ao bairro do Alecrim. Com ele, iremos mudar a geografia humana e o visual do bairro, tornando-o muito mais aprazível e digno para todos que o frequentam e para os que tiram de lá o sustento de suas famílias”, afirmou Marcelo Queiroz.



Entre outras coisas o projeto prevê a relocação das bancas que hoje ocupam o Camelódromo, e outras áreas do bairro, para uma estrutura a ser erguida na chamada “feira do fogo” (esquina da Avenida Coronel Estevam com a Rua Presidente Quaresma). Com isso, o espaço ocupado pelos ambulantes poderia ser totalmente reurbanizado, com novas calçadas e projeto paisagístico, além de vagas de estacionamento, anfiteatro e outras obras.

O projeto foi desenvolvido pelo Sebrae (Foto: Divulgação/Fecomércio)

O projeto apresentado é apenas estético e não contempla projetos arquitetônico e executivo, o que ainda precisaria ser feito pela Prefeitura. O prefeito Carlos Eduardo reconheceu a necessidade de uma intervenção no bairro do Alecrim e determinou ao secretário Municipal de Serviços Urbanos, Raniere Barbosa, que o projeto apresentado seja detalhado e orçado, assim como a estrutura a ser implantada na “feira do fogo”.

“Não temos orçamento este ano, mas vamos detalhar todo o projeto, discuti-lo com os empresários e toda a comunidade que hoje atua no Alecrim para, quando tivermos tudo detalhado, incluir a obra no nosso orçamento para 2015”, afirmou Carlos Eduardo.

“O Alecrim é uma potência econômica. Em média, 150 mil pessoas circulam no bairro. Está mais do que na hora de termos um projeto que revitalize, reorganize nosso bairro”, afirmou o presidente da Associação dos Empresários do Bairro do Alecrim, e diretor da Fecomércio RN, Francisco Denerval de Sá.

Atualizado em 24 de fevereiro às 16:03

Classificação: Positiva

VEÍCULO: PORTAL NO MINUTO.COM

DATA: 25.02.14

Fecomércio e empresários apresentam a Carlos Eduardo sugestão para revitalizar o Alecrim

A Federação do Comércio está liderando um movimento e juntamente com empresários e entidades lojistas que representam o bairro do Alecrim foram recebidos pelo prefeito Carlos Eduardo onde apresentaram sugestões para sua revitalização. Segundo os empresários, é chegada a hora do bairro dá a volta por cima e se tornar atraente para quem se dirige ali para fazer compras. Tem lojas de todos os tipos e gostos, agências bancárias, mas é uma ilha de dessarumação. Barracas de camelôs invadindo suas ruas principais, trânsito caótico, falta de árvores e canteiros para embelezar suas ruas e avenidas, vagas para estacionamento de veículos, tudo isso é prejudicial ao comércio que arrecada mais impostos que o Centro da Cidade e a Ribeira juntos, mas tem as mesmas características de 20 anos atrás. O centro comercial do Alecrim não evoluiu, parou no tempo.

O presidente da Fecomércio, Marcelo Queiroz e representantes do Sebrae, CDL Natal, Sindicato do Comércio Varejista do RN e Associação do Empresários do Bairro do Alecrim foi recebidos pelo prefeito já com sugestão de um projeto para o centro comercial do Alecrim que contempla, entre outras coisas, a reurbanização da área central e a relocação das bancas que hoje ocupam o espaço do "Camelódromo".

Para Marcelo Queiroz que tem a sede da Fecomércio RN no bairro, há algum tempo que os empresários do Alecrim vinham lhe procurando, sempre trazendo pleitos para melhorar aquele bairro. Trata-se de um bairro com uma enorme importância social e econômica para a cidade do Natal. "Natalenses de todas as esferas sociais frequentam o Alecrim que é a cara do comércio de rua desta cidade. É também um bairro que, infelizmente, vem sendo negligenciado em alguns aspectos", destacou.

Os empresários mostraram a Carlos Eduardo que há tempos o bairro não recebe uma intervenção de maior monta da parte do Poder Público. Sua infraestrutura, hoje, é deficitária. "O projeto que levamos ao prefeito foi desenvolvido pelo Sebrae e com o apoio da CDL Natal e das entidades comerciais ligadas especificamente ao bairro do Alecrim. Com ele, iremos mudar a geografia humana e o visual do bairro, tornando-o muito mais agradável e digno para todos que o frequentam e para os que tiram de lá o sustento de suas famílias", afirmou Marcelo Queiroz.

Entre outras coisas o projeto prevê a relocação das bancas que hoje ocupam o Camelódromo, e outras áreas do bairro, para uma estrutura a ser erguida na chamada "feira do fogo" (esquina da Avenida Coronel Estevam com a Rua Presidente Quaresma). Com isso, o espaço hoje ocupado pelos ambulantes poderia ser totalmente reurbanizado, com novas calçadas e projeto paisagístico, além de vagas de estacionamento, anfiteatro e outras obras.

O projeto apresentado é apenas estético e não contempla projetos arquitetônico e executivo, o que ainda precisaria ser feito pela Prefeitura. do Natal O prefeito Carlos Eduardo reconheceu a necessidade de uma intervenção no bairro do Alecrim e determinou ao secretário Municipal de Serviços Urbanos, Raniere Barbosa, que o projeto apresentado seja detalhado e orçado, assim como a estrutura a ser implantada na "feira do fogo".

"Não temos orçamento este ano, mas vamos detalhar todo o projeto, discutirlo com os empresários e toda a comunidade que hoje atua no Alecrim para, quando tivermos tudo detalhado, incluir a obra no nosso orçamento para 2015", afirmou Carlos Eduardo.

"O Alecrim é uma potência econômica. Em média, 150 mil pessoas circulam no bairro. Está mais do que na hora de termos um projeto que revitalize, reorganize nosso bairro", afirmou o presidente da Associação dos Empresários do Bairro do Alecrim, e diretor da Fecomércio RN, Francisco Denerval de Sá.

Classificação: Positiva

VEÍCULO: PORTAL MERCADO ABERTO

DATA: 25.02.14

Prefeito diz que Natal terá comércio funcionando durante os jogos da Copa

A Câmara de Dirigentes Lojistas de Natal (CDL), realizou, na última sexta-feira (21.02), a sua primeira assembleia do ano, que teve como convidado o prefeito Carlos Eduardo Alves. Além de um grande balanço do primeiro ano de gestão, o prefeito abordou um tema que tem preocupado o empresariado do comércio, que é com relação aos feriados durante a Copa do Mundo 2014, que este ano acontece aqui no Brasil.

Inclusive chegou a circular pela internet, nas redes sociais, que em junho nós só teríamos dois dias úteis em um período de vinte dias. Pelo que a Lei Geral da Fifa, aprovada pelo Congresso Nacional aponta, as cidades-sede são obrigadas a decretar feriado nos dias em que houver jogos nelas, e também nos dias de jogos do país-sede. O que a Lei Geral pretende com isso é reduzir o número de automóveis circulando pelas cidades e evitar problemas de mobilidade na hora da ida dos torcedores aos estádios.

O grande problema é que o empresariado do comércio está preocupado com isso porque este fechamento durante tantos dias pode transformar, pelo menos o período da Copa, em um período onde vai se amargar uma drástica redução de vendas.

O prefeito Carlos Eduardo disse que haverá funcionamento normal do comércio. Inclusive ele já fez um decreto publicado no final do ano passado dizendo que não será feriado em Natal nestes dias, e sim ponto facultativo. Mas o martelo só vai ser batido mesmo, embora esta já tenha sido uma boa notícia, em uma reunião no dia 19 de março, aqui em Natal, com participação de Fecomércio, CDL Natal, representantes da Prefeitura, e representantes da Fifa. Na oportunidade será discutido o que pode e o que não pode, e como equalizar os diversos interesses envolvidos na Copa.

Classificação: Positiva

VEÍCULO: SITE JORNAL DE HOJE

DATA: 25.02.14

Após pleito da Fecomércio e entidades, prefeito garante revitalização | O Jornal de Hoje

O presidente da Federação do Comércio de Bens, Serviços e Turismo do RN (Fecomércio), Marcelo Fernandes de Queiroz, liderou uma comitiva de empresários e lideranças empresariais em audiência no final da manhã desta segunda-feira, 24.02, com o prefeito de Natal, Carlos Eduardo Alves. O grupo foi apresentar ao chefe do Executivo Municipal um projeto de revitalização para o bairro do Alecrim, que contempla, entre outras coisas, a reurbanização da área central e a relocação das bancas que hoje ocupam o espaço do “Camelódromo”.



“Há algum tempo que os empresários do bairro do Alecrim vêm me procurando, sempre trazendo pleitos para melhorar aquele bairro. Trata-se de um bairro com uma enorme importância social e econômica para a cidade do Natal. Natalenses de todas as esferas sociais frequentam o bairro, que é a cara do comércio de rua desta cidade. É também um bairro que, infelizmente, vem sendo negligenciado em alguns aspectos.

Há tempos por exemplo, ele não recebe uma intervenção de maior monta da parte do Poder Público. Sua infraestrutura, hoje, é deficitária. O projeto que levamos ao prefeito foi desenvolvido pelo Sebrae e com o apoio da CDL Natal e das entidades comerciais ligadas especificamente ao bairro do Alecrim. Com ele, iremos mudar a geografia humana e o visual do bairro, tornando-o muito mais aprazível e digno para todos que o frequentam e para os que tiram de lá o sustento de suas famílias”, afirmou Marcelo Queiroz.

Entre outras coisas o projeto prevê a relocação das bancas que hoje ocupam o Camelódromo, e outras áreas do bairro, para uma estrutura a ser erguida na chamada “feira do fogo” (esquina da Avenida Coronel Estevam com a Rua Presidente Quaresma). Com isso, o espaço hoje ocupado pelos ambulantes poderia ser totalmente reurbanizado, com novas calçadas e projeto paisagístico, além de vagas de estacionamento, anfiteatro e outras obras.

O projeto apresentado é apenas estético e não contempla projetos arquitetônico e executivo, o que ainda precisaria ser feito pela Prefeitura. O prefeito Carlos Eduardo reconheceu a necessidade de uma intervenção no bairro do Alecrim e determinou ao secretário Municipal de Serviços Urbanos, Raniere Barbosa, que o projeto apresentado seja detalhado e orçado, assim como a estrutura a ser implantada na “feira do fogo”.

“Não temos orçamento este ano, mas vamos detalhar todo o projeto, discuti-lo com os empresários e toda a comunidade que hoje atua no Alecrim para, quando tivermos tudo detalhado, incluir a obra no nosso orçamento para 2015”, afirmou Carlos Eduardo.



“O Alecrim é uma potência econômica. Em média, 150 mil pessoas circulam no bairro. Está mais do que na hora de termos um projeto que revitalize, reorganize nosso bairro”, afirmou o presidente da Associação dos Empresários do Bairro do Alecrim, e diretor da Fecomércio RN, Francisco Denerval de Sá.

Classificação: Positiva

VEÍCULO: JORNAL DE HOJE
POR TACIANA CHIQUETTI

DATA: 25.02.14

EDITORIA: DANI FREIRE/

▮ REVITALIZAÇÃO DO ALECRIM

O superintendente do Sebrae-RN, Zeca Melo, comunica, em suas redes sociais, que o projeto de revitalização do Alecrim foi apresentado, nesta segunda-feira (24), ao prefeito Carlos Eduardo (PDT).

>>>

“O prefeito comprometeu-se com o projeto”, destacou.

>>>

A elaboração foi feita por uma equipe de design urbano, com a participação de empresários, equipe técnica de diversos órgãos da prefeitura municipal e população do bairro, Sebrae, Fecomércio, Sindicato do Comércio Varejista, CDL Natal e Associação dos Empresários do Alecrim, entre outros.

Classificação: Positiva

VEÍCULO: JORNAL DE HOJE

DATA: 25.02.14

EDITORIA: DANILO SÁ

RESPEITO AO ALECRIM

O prefeito Carlos Eduardo Alves tem, em mãos, mais um projeto de revitalização para o Alecrim. Na sua antiga administração, encerrada em 2008, o gestor chegou até a anunciar as obras de reforma no bairro mais tradicional de Natal. Mas, nada saiu do papel na época. Os comerciantes, ambulantes e a população esperam que, dessa vez, tudo não fique, novamente, apenas na promessa.

VEÍCULO: NOVO JORNAL

DATA: 26.02.14

EDITORIA: NOVO FLASH

NOVO FLASH

Na Arena das Dunas, a UnP lança dois novos centros de excelência o empreende e o E-labora.

Fotos

1. Marcelo Queiroz, Jusseir Ramalho, Marcus Paixoto, Presidente da UnP, anfitrião da noite
2. Silvana Miranda e Laila Cristina Priscila Souza e Miriam Souza
3. Marcelo Alacorn, Thiago Gadelha, Zeca Melo e Afrânio Miranda
4. Rebeca Correia, Ana Paula, Valéria Credidio e Jomar Jaime
5. Arturo Arruda Câmara e João Daniel



VEÍCULO: TRIBUNA DO NORTE

DATA: 26.02.14

EDITORIA: NATAL

 **SERVIÇO NACIONAL DE APRENDIZAGEM COMERCIAL**
ADMINISTRAÇÃO REGIONAL DO RN

AVISO DE REAPRAZAMENTO
CONCORRÊNCIA N° 010/2014

O Serviço Nacional de Aprendizagem Comercial – SENAC – DR/RN, através do Presidente da CPL, torna público o reaprazamento do seguinte certame:

CONCORRÊNCIA N° 010/2014.
OBJETO: Prestação de **SERVIÇOS REPROGRÁFICOS** para o SENAC/RN.
ABERTURA REAPRAZADA PARA: Dia 14 de Março de 2014, às 09h40min.

OBTENÇÃO DO EDITAL: Rua Jurdial, 644, Tirol - Natal/RN, telefone (84) 4005-1020; através de pen-drive, CD, ou pelo e-mail: cpl@rn.senac.br ou se cadastrando em nosso site: <http://www.rn.senac.br/solicitacoes>

Natal, 25 de fevereiro de 2014.

AGUSTINHO MIOTTO
Presidente CPL

VEÍCULO: PORTAL MERCADO ABERTO

DATA: 25.02.14

Capacitação

Senac disponibiliza mais de 1.500 vagas para alunos da rede estadual de ensino

25/02/2014 13h42 - Atualizado em 25/02/2014 14h29

Senac disponibiliza mais de 1.500 vagas para alunos da rede estadual de ensino
Os cursos do Pronatec serão ofertados através de parceria do Governo do Estado e Senac

PROCESSO SELETIVO - PRONATEC SEEC 2014.1

Quadro de vagas do Senac: [Clique aqui](#).

Período das Inscrições: 24 a 28 de fevereiro de 2014.

Resultado: 06 de março de 2014, a partir das 18h.

Matrícula dos alunos convocados: 17 a 18 de março de 2014 (a matrícula será realizada nas instituições ofertantes, ou seja, os alunos que optarem pelas vagas oferecidas pelo Senac deverão procurar a unidade para a qual se inscreveu).

Informações Importantes:

As vagas ofertadas pelo Programa Nacional de Acesso ao Ensino Técnico e Emprego (Pronatec), através da Secretaria de Estado da Educação e da Cultura do RN (SEEC) em parceria com o Senac, serão prioritárias para os alunos regularmente matriculados no Ensino Médio da Rede Pública Estadual de Ensino, com idade igual ou superior a 15 anos. Os alunos com idade entre 15 e 16 anos, no ato de sua inscrição deverá, obrigatoriamente, fornecer o número de CPF de seu responsável (mãe, pai ou responsável maior de 18 anos); Caso haja vagas remanescentes, estas poderão ser preenchidas por alunos que atualmente se encontrem fora da sala aula ou que já tenha concluído o Ensino Médio, EXCETO, para os cursos Técnicos Concomitantes, que serão exclusivos para os alunos que estão cursando o Ensino Médio Regular na Rede Pública Estadual de Ensino; Os alunos que desejarem concorrer a uma vaga em um curso Técnico deverão estar regularmente matriculados no Ensino Médio Regular da Rede Pública de Ensino, a partir do 2º ano; O estudante só poderá se inscrever no curso ofertado em turno oposto ao frequentado por ele na escola; O número de inscritos por curso será limitado a um número quatro vezes maior do total de vagas ofertadas, ou seja, se determinado curso oferece 30 vagas, quando o número de inscritos atingir 120, o curso ficará indisponível, devendo o aluno procurar se inscrever em outro curso de seu interesse. As vagas serão

preenchidas por meio de um sorteio eletrônico; e Os alunos selecionados para a Pré-matrícula deverão se dirigir a instituição OFERTANTE no prazo determinado para efetuarem a matrícula no curso em que foi selecionado.

Documentação Necessária para Efetivação da Matrícula no Senac:

Número da inscrição; Documento de identidade; Comprovante de residência; CPF (inscrição efetuada com o CPF que não seja do aluno será automaticamente desconsiderada); Declaração da escola que estuda.

Fonte: Senac RN

0 Comentário

Classificação: Positiva

VEÍCULO: PORTAL NO MINUTO.COM DATA: 26.02.14

Senac disponibiliza 1.700 vagas para alunos da rede estadual - Notícias - Educação - Nominuto.com

O Senac, em parceria com o Governo Federal e com a Secretaria de Estado da Educação e da Cultura, ofertará cerca de 1.700 vagas gratuitas para alunos das escolas estaduais northeriograndenses, no primeiro semestre de 2014, por meio do Programa Nacional de Acesso ao Ensino Técnico e Emprego (Pronatec).

As inscrições estão abertas e seguem até a próxima sexta-feira (28), pelo site www.pronatec.rn.gov.br para os cursos de Formação Inicial e Continuada e de nível técnico.

Interessados em concorrer às vagas devem ter idade mínima de 15 anos e estarem regularmente matriculados em qualquer entidade da rede estadual de ensino. O estudante deve observar o pré-requisito de cada curso e só poderá se inscrever para capacitação em turno oposto ao frequentado por ele na escola.

Os cursos abrangem formação em áreas como informática, turismo, gestão, beleza, saúde e comércio, em um total de 30 cursos distintos. As aulas serão realizadas nos municípios de Natal, Macaíba, Assú e Caicó. Quando os inscritos forem em número maior que o quantitativo de vagas ofertadas, ocorrerá um sorteio eletrônico pela Secretaria de Estado da Educação e da Cultura.

O resultado será divulgado no dia 6 de março, através do site www.pronatec.rn.gov.br Além da capacitação gratuita, que inclui o material didático e equipamentos necessários, o aluno ainda tem acesso a uma Bolsa-Auxílio, a fim de contribuir com as despesas de transporte e alimentação.

Classificação: Positiva

VEÍCULO: COMPANHIA DA NOTICIA

DATA: 25.02.14

Matrículas abertas para pós-graduação e cursos técnicos a distância



A Pós-Graduação da Rede Senac EAD é a melhor opção para quem procura novos desafios para crescer profissionalmente, adquirir conhecimento e desenvolver seu potencial. São mais de dez opções de cursos com foco nas demandas do mercado de trabalho, em áreas como gestão, marketing, educação, meio ambiente e produção de alimentos.

As matrículas estão abertas até o próximo dia 28 de fevereiro. No Rio Grande do Norte, há polos nos municípios de Natal e Mossoró.

Além disso, a instituição também conta com opções de cursos técnicos a distância, nestas mesmas cidades. Há capacitações para: Técnico em Administração, Técnico em Marketing, Técnico em Recursos Humanos e Técnico em Transações Imobiliárias.

De acordo com levantamento realizado no ano passado pelo Senac, mais de 80% dos alunos dos cursos técnicos da Instituição já concluem a habilitação com um emprego garantido. O diploma de Técnico de Ensino Médio tem validade nacional e é assegurado àqueles que tiverem concluído o curso técnico do Senac e o ensino médio.

Saiba mais: <http://www.ead.senac.br/polos/rn/natal/>

(Fonte: www.fecomerciorn.com.br)

Classificação: Positiva

VEÍCULO: PORTAL POTIGUAR NOTÍCIAS

DATA: 24.02.14

24 de fevereiro de 2014

Senac disponibilizará mais de 9.600 vagas gratuitas
Qualificação na área de Turismo e Hospitalidade

O Serviço Nacional de Aprendizagem Comercial (Senac/RN) disponibilizará, ao longo deste ano, mais de 9.600 vagas, em cerca de 40 cursos, para qualificação de mão de obra com foco no segmento de Turismo e Hospitalidade. Isso representa um crescimento de 67%, em relação às matrículas realizadas em 2013.

As principais oportunidades de qualificação no segmento foram tema de palestra no 5º Fórum de Turismo do RN, evento que terminou ontem (20), em Natal, e teve realização da Argus Eventos de Turismo.

Do total de vagas disponibilizadas pela instituição para o setor, 78% serão destinadas ao público de baixa renda, por meio do Programa Senac de Gratuidade (PSG) e do Programa Nacional de Acesso ao Ensino Técnico e Emprego (Pronatec). A expectativa é beneficiar, gratuitamente, cerca de 7.500 pessoas.

O Diretor Regional do Senac, Helder Cavalcanti, destaca a importância da interiorização das oportunidades de capacitação, como forma de fortalecer a cadeia produtiva do turismo, em todas as regiões do estado. “Através do Pronatec, realizaremos cursos profissionalizantes em mais de 100 municípios norte-rio-grandenses, no ano de 2014. Estamos certos de que a qualificação se refletirá diretamente na melhoria do padrão dos serviços prestados, contribuindo para a consolidação e expansão do turismo no interior do estado”, disse.

No RN, há mais de 100 cursos no portfólio do Senac voltados para qualificação no segmento de Turismo e Hospitalidade, nas modalidades Formação Inicial e Continuada e Cursos Técnicos. Destacam-se, ainda, os programas específicos de idiomas referências em qualidade no estado. Atualmente, são mais de quatro mil alunos em sala de aula, estudando os idiomas inglês, espanhol, francês, italiano e alemão.

Autor: | Fonte: Assessora Técnica - Comunicação

Classificação: Positiva

NOTÍCIAS DE INTERESSE:

VEÍCULO: TRIBUNA DO NORTE

DATA: 26.02.14

EDITORIA: POLÍTICA

Fátima afirma que PT forma bloco com o PSD

« **SUCESSÃO ESTADUAL** » Deputada petista afirma que o PMDB encerrou de forma unilateral o diálogo com o Partido dos Trabalhadores

EMANUEL AMARAL



Fátima Bezerra divulga nota e destaca unidade com o PSD

ADRIANO ABREU



Wilma de Faria não vê mudanças após declarações de Fátima

A deputada federal Fátima Bezerra divulgou uma nota na qual afirma que, a partir de agora, o diálogo do PT sobre as eleições no Rio Grande do Norte será em bloco com o PSD, partido presidido no Estado pelo vice-governador Robinson Faria. Ela também prevê uma disputa pela vaga do Senado entre PT e PSB. A deputada afirma ainda, na nota, que o PMDB rompeu as conversas com os petistas, sobre as perspectivas de formação de aliança, de forma unilateral.

Fátima Bezerra destacou que, a partir de agora, o PT e o PSD passam a cumprir uma agenda comum de discussões e reuniões, inclusive buscando novos parceiros para o palanque. No comunicado, ela disse que os petistas vão lançar candidato ao Senado e deverão concorrer com um nome do PSB. "O que se desenha para 2014 é uma disputa entre PT e PSB, tanto nacional quanto local, com candidaturas para a Presidência da República e para o Senado respectivamente", comentou.

Fátima Bezerra considerou natural alguns assessores ainda apontarem para a possibilidade de uma aliança com os peesebistas, mas a deputada não acredita nesta possibilidade. "Defendemos que nós, PT e PSD, agora em bloco, continuemos a fazer conversas com os demais partidos políticos, à exceção do



Consolida-se a disposição de disputar a vaga do Senado, ampliar o espaço na Assembleia Legislativa, mantendo a vaga Câmara Federal"

FÁTIMA BEZERRA

Deputada estadual pelo PT

DEM e PSDB por entendermos que esses são os principais adversários no nosso projeto de desenvolvimento e justiça social que vem sendo implantado no país desde os governos do presidente Lula e da presidenta Dilma", dia a nota assinada pela deputada.

Base aliada

Fátima Bezerra acusou o PMDB de encerrar, unilateralmente, o debate com o PT sobre o pleito deste ano. A deputada afirmou que o seu partido buscou reproduzir no Estado a aliança no plano nacional, que terá Dilma Rousseff como candidata a presidente e Michel Temer vice. "Entendemos que as conversas que ocorreram durante o ano de 2013, no sentido

de uma composição onde o PT indicaria o nome para o Senado e o PMDB o nome para o governo que tinha como objetivo fortalecer o projeto nacional da chapa Dilma/Temer, foram descartadas unilateralmente por parte do PMDB", escreveu. Fátima Bezerra fez referência ainda a informações de que as negociações dos peemedebistas com o PSB estão em "avançado estágio".

Embora sem afirmar que ela seja a candidata a senadora, Fátima Bezerra disse que da parte do PT está consolidado o projeto de ter um candidato ao Senado. "Consolida-se a disposição de disputar a vaga do Senado, ampliar o espaço na Assembleia Legislativa, mantendo a vaga Câmara Federal. A determinação é prosseguir na construção de uma frente verdadeiramente popular, com vistas às eleições de 2014", destacou.

Com a aliança, praticamente, selada entre PT e PSB, os dois partidos agora se voltam para buscar novos aliados ao palanque. O foco principal é o PDT, presidido pelo prefeito de Natal Carlos Eduardo. O vice-governador Robinson Faria já acertou com o prefeito de Natal uma reunião logo após o carnaval.

O PDT, que teve o apoio do PSD no pleito e agora se mostra muito próximo do PMDB, está na dúvida entre o apoio a Robinson Faria ou ao candidato peemedebista ao Executivo potiguar.

Wilma destaca que consultas às bases continuam

Vice-prefeita de Natal e presidente estadual do PSB, Wilma de Faria informou que não há qualquer alteração na condução dos diálogos e das discussões deste período pré-eleitoral após as declarações da deputada federal Fátima Bezerra. Segundo Wilma, o trabalho de consulta às bases continua e a definição sobre candidatura ocorrerá apenas em abril.

Wilma de Faria já admitiu, em recentes entrevistas que será candidata a um cargo na majoritária. A dúvida é sobre o Governo do Estado ou o Senado.

As conversas com o PMDB estão avançadas e a tendência é aliança dela com os peemedebistas. Nessa conjuntura a líder do PSB seria candidata ao Senado e os peemedebistas indicariam o candidato a governador.

Procurado pela reportagem da TRIBUNADO NORTE, o deputado Henrique Eduardo Alves, por intermédio da Assessoria de Imprensa, afirmou: "A deputada Fátima (Fátima Bezerra) não precisa de cartas ou notas para falar comigo, com o ministro Garibaldi Filho ou com o PMDB".

VEÍCULO: TRIBUNA DO NORTE

DATA: 26.02.14

EDITORIA: POLÍTICA

TRE marca eleição em Mossoró para 4 de maio

Os juízes do Tribunal Regional Eleitoral do RN (TRE/RN) marcaram para o dia 4 de maio as eleições suplementares de Mossoró. Ontem, eles aprovaram a resolução que define a data. O presidente do TRE/RN, desembargador Amílcar Maia, ponderou que se a votação não ocorresse durante a sessão em curso somente poderia ser realizada no dia 11 de março, quando o expediente em plenário, da Justiça Eleitoral, vai retornar. Ainda não se sabe os prováveis candidatos no município. A prefeita eleita, Cláudia Regina (DEM), foi cassada e afastada do cargo após condenações em vários processos.

Ontem, durante a sessão do TRE/RN Cláudia Regina foi condenada mais uma vez a perda do mandato. Esta é a segunda vez que o TRE/RN programa a eleição municipal suplementar de Mossoró. No final de 2013, quando ocorreria o pleito, o Tribunal Superior Eleitoral (TSE) suspendeu.

Sessão

Na sessão de ontem, os juízes eleitorais também cassaram



JÚNIOR SANTOS

Juízes do Tribunal Regional Eleitoral escolhem a nova data

o prefeito de Francisco Dantas, Gilson Dias Gonçalves, por abuso de poder econômico e captação ilícita de votos. A Câmara Municipal deve ser avisada para dar posse ao segundo colocado, assim que for publicado o acórdão (decisão colegiada) no Diário Oficial da Justiça Eleitoral.

Os juízes também analisaram duas ações originárias do município de Ipanguaçu, no Vale do Açu. Mas um pedido de vistas do juiz Artur Cortez, suspendeu a votação. No primeiro grau,

o prefeito da cidade, Leonardo da Silva Oliveira (PT), foi condenado por captação ilícita de votos e permaneceu afastado por sete dias do cargo, mas conseguiu retornar à chefia do Executivo por força de uma liminar.

Se o recurso for rejeitado pelos magistrados do TRE/RN ele deverá perder novamente a função. O relator da matéria, que também aprecia atos ilegais por parte do vice-prefeito, Josimar Lopes, e da vereadora Maria Luzineide Cavalcante, tem a rela-

toria do desembargador João Rebouças.

Leonardo Oliveira foi acusado de cooptar vários eleitores do município, através do fornecimento de materiais de construção e da promessa de outras espécies de benesses, como cirurgias e dinheiro. O processo foi impetrado de Investigação Judicial Eleitoral foi proposto pelo Ministério Público Eleitoral, mas em face de uma outra denúncia por parte da coligação 'Vontade do Povo', que teve Rizonar de Figueiredo Barbosa na condição de candidata a prefeita, as ações foram julgadas simultaneamente.

Ao apreciar as acusações, a juíza eleitoral Aline Daniele Belém condenou o prefeito, a vice e a vereadora. O recurso interposto junto ao TRE/RN o qual deverá ser analisado hoje já tem parecer contrário do Ministério Público Eleitoral. O procurador Ronaldo Pínhireiro de Queiroz sustentou que as provas contidas nos autos são contundentes e concretas e não deixam dúvidas da ocorrência do ilícito eleitoral pelo qual os acusados foram condenados.

VEÍCULO: TRIBUNA DO NORTE

DATA: 26.02.14

EDITORIA: POLÍTICA

« REMUNERAÇÃO »

Gov. do Estado deve pagar salários até sexta-feira

O Governo do Estado acena para o pagamento de todos os servidores públicos até o final do mês. Ontem, o secretário de Comunicação, Paulo Araújo, afirmou que o titular da pasta do Planejamento e das Finanças (Seplan), Obery Rodrigues, faz as últimas contas para provavelmente anunciar o depósito nas contas de todos o funcionalismo. "Essa é a expectativa", disse Paulo. Nos últimos meses, o Governo tem reprogramado a quitação da folha de pessoal sob o pretexto de que tem havido frustração nas receitas do Estado.

Há pelo menos quatro meses, uma parte dos servidores têm sido remunerada nos dias 10 de cada mês. O executivo enfatiza que não é possível pagar toda a folha porque a arrecadação se revelou aquém. Quando anunciou o atraso pela primeira vez, a governadora Rosalba Ciarlini se disse "surpresa" com as falhas constatadas na estimativa prevista para o FPE (Fundo de Participação dos Estados), uma das principais receitas, nos últimos seis meses do ano.

O FPE é composto por Imposto de Renda (IR), além do Imposto sobre Produtos Industrializados (IPI) e havia uma perspectiva otimista a partir de setembro, uma vez que as restituições do IR, neste período, estavam concluídas. A governadora destacou, na ocasião, que mesmo diante das dificuldades priorizaria os vencimentos do funcionalismo, mesmo que não pudesse garantir o pagamento na data inicialmente prevista. "Estamos perseguindo essa regularização", frison, na ocasião, a chefe do executivo.

Os salários dos servidores custaram ao Executivo, em média, no último ano, R\$ 297,8 milhões/mês. Com o cenário permanentemente adverso, o secretário do Planejamento e das Finanças reconheceu que a queda do FPE tem sido um fator a mais de alerta para a administração estadual.

VEÍCULO: TRIBUNA DO NORTE

DATA: 26.02.14

EDITORIA: POLÍTICA

TRF acata pedido para bloquear bens de Gilson Moura

« JUSTIÇA FEDERAL » Desembargador aceita parte dos pedidos do Ministério Público Federal e decreta indisponibilidade do patrimônio do deputado



Lázaro Guimarães aceitou parte dos pedidos apresentados pelo Ministério Público Federal

O desembargador Lázaro Guimarães, do Tribunal Regional Federal da 5ª região (TRF5), em Recife, decretou ontem a indisponibilidade dos bens do deputado estadual Gilson Moura (PROS). A determinação do magistrado reformou decisão do juiz Ivan Lira, da Justiça Federal do RN, que havia rejeitado o pedido originário do Ministério Público (MPF). O desembargador montou, no entanto, o entendimento de Lira quanto a solicitação de afastamento do parlamentar do PROS. Os bens ficarão indisponíveis até o montante de R\$ 74 mil enquanto perdurar a Ação de Improbidade Administrativa pela qual responde o deputado.

Ele é acusado pelo MPF de envolvimento nos crimes de desvio de recursos públicos do Instituto de Pesos e Medidas do RN (Ipern/RN), principalmente no que diz respeito a nomeação de funcionários fantasmas. O desembargador federal Lázaro Guimarães afirmou que segue entendimento do Superior Tribunal de Justiça, que considera que a decretação de indisponibilidade de bens, na ação de improbidade, prescinde da de-

monstração de que haja perigo de dissipação do patrimônio.

A decisão do TRF5 resultou de um recurso assinado pelo procurador da República Kleber Martins, cujo objetivo era reformar a decisão da Justiça Federal em Natal. O procurador destacou que a decisão do juiz Ivan Lira permitiu a Gilson Moura continuar no cargo e com a disponibilidade de seus bens. Para o procurador, a indisponibilidade de bens de Gilson Moura tem o objetivo de, em caso de uma possível condenação, o parlamentar disponha de recursos para ressarcir o erário pelos desvios que causou, bem como para pagar as multas que de regra acompanham as condenações.

Pecado Capital

Chamada de Pecado Capital, a operação comandada pelo MPF desbaratou um esquema no âmbito do Ipern/RN durante o primeiro semestre de 2007, no segundo mandato da então governadora Wilma de Faria. No período, o "controle informal" do Instituto de Pesos e Medidas do RN foi entregue ao deputado estadual Gilson Moura, como

aparente moeda de troca pelo apoio político prestado ao Governo.

De posse do poder político de indicar livremente aqueles que deveriam ocupar os cargos do Ipern/RN, Gilson Moura indicou como diretor geral da entidade Richardson de Macedo Bernardo, segundo o Ministério Público, a quem incumbiu a tarefa de mensalmente desviar significativas quantias de recursos públicos, quer para honrar "compromissos políticos" que o deputado possuía com "lideranças" que o apoiavam, quer para, simplesmente, beneficiar-se às custas do erário público.

De acordo com o recurso, o desvio se dava, principalmente, através da nomeação de funcionários "fantasmas" nos quadros do Ipern/RN em assinalação de despesas com fornecedores de produtos e serviços. Os "fantasmas" eram pessoas que não prestavam serviço ao instituto. Mas haviam prestado algum serviço nas campanhas de Gilson Moura, os eram utilizados para devolver a Richardson de Macedo os salários que recebiam, ficando com pouco mais de 10%.

VEÍCULO: NOVO JORNAL

DATA: 26.02.14

EDITORIA: POLÍTICA

O CAMINHO DE Fátima

/ ELEIÇÕES / DEPUTADA FEDERAL DO PT DESCARTA PARTICIPAR DE CHAPA ENCABEÇADA PELO PMDB NO ESTADO E ANUNCIA ALIANÇA COM O PSD PARA APOIAR CANDIDATURA DE ROBINSON FARIA

Nota

Nas últimas horas alguns blogueiros do estado ao divulgarem a reunião entre o PT e o PSD, na qual avançamos na construção de uma aliança política para as eleições 2014, avançaram em suas análises e/ou interpretações de notícias e terminaram por acrescentarem que nós ainda nutríamos a esperança de apoio do PMDB ao nosso projeto de disputa para o senado ou que esperávamos da parte da ex-governadora Wilma de Faria, a retomada de seu projeto de disputa pelo governo. Sobre isso, temos a esclarecer:

1) Realmente avançamos na construção da aliança na reunião do PT com o PSD e a partir de agora entraremos numa fase de agendas com encontros, visitas, reuniões programáticas e busca de outros parceiros. Nesse sentido, o Direório Municipal de Natal já aprovou resolução de apoio à candidatura de

PAULO NASCIMENTO
DO NOVO JORNAL

A DEPUTADA FEDERAL, Fátima Bezerra, que irá concorrer à vaga potiguar no Senado Federal, colocou uma pedra na possibilidade de integrar a chapa encabeçada pelo PMDB no Estado. Em nota divulgada à imprensa e nas redes sociais, a parlamentar afirma que o diretório estadual deverá seguir o mesmo caminho que os petistas da capital e referendar o apoio ao vice-governador Robinson Faria na busca pela subida de posto político.

O prego do PSD ainda não está batido de ponta virada, pelo menos do ponto de vista oficial, porque a decisão formal do PT só sairá em abril, após o encontro regional da legenda.

Realmente avançamos na construção da aliança na reunião do PT com o PSD e a partir de agora entramos numa fase de agendas com encontros, visitas, reuniões programáticas e busca de outros parceiros", registra a deputada no primeiro dos quatro pontos de nota.

Os dois partidos, ainda ontem, começaram a construir uma agenda para passarem a viajar juntos pelo estado, especialmente as visitas em cidades do interior. O planejamento ainda passará pelo crivo dos principais políticos de cada legenda.

Ainda no mesmo texto, a parlamentar ainda deixa praticamente descartada a possibilidade de repetir a aliança do plano nacional no Rio Grande do Norte, compondo chapa

com o Partido do Movimento Democrático Brasileiro (PMDB), que deverá ter mais uma vez o vice-presidente Michel Temer ao lado da presidente Dilma Rousseff na campanha pela reeleição.

A nota de Fátima, divulgada em seu site e nas redes sociais ligadas ao seu mandato, reforça o posicionamento do diretório natalense do PT, que no sábado passado aprovou a aliança com o PSD, contra o que eles qualificam de "acordão" que o PMDB estaria tentando conduzir para chegar às urnas em outubro.

Ela destaca que as conversas entre os dois partidos em 2013, quando o PT ficou o pé sobre a candidatura ao Senado Federal, "foram descartadas unilateralmente por parte do PMDB, uma vez que as informações que recebemos dão conta de um avançado estágio na composição com o PSB, com este indicando a vaga em disputa para o Senado".

A deputada deixa claro que a aliança com o partido comandado no RN pelo vice-governador se deu por conta da aceitação do PSD com o planejamento da seção potiguar do PT para as próximas eleições. "Da parte do PT, consolida-se a disposição de disputar a vaga do Senado, ampliar o espaço na Assembleia Legislativa mantendo a vaga na Câmara Federal", aponta.

O texto publicado dá como certo que a aliança entre PT e PSD seguirá até outubro. E agora tem como trabalho buscar mais aliados para compor a chapa que será encabeçada por Robinson

e Fátima, exceto os adversários Democratas (DEM) e Partido da Social Democracia Brasileira (PSDB), que fazem oposição ao Partido dos Trabalhadores no plano nacional.

A deputada federal também afasta as possibilidades de voltar a compor chapa com a ex-governadora e atual vice-prefeita de Natal, Wilma de Faria, que lidera o Partido Socialista Brasileiro (PSB) no RN.

"Quanto às especulações de aliança com o PSB disputando o governo em composição com o PT para o Senado, entendemos que é natural que as bases de ambos os partidos nutram esperanças nesse sentido. (...) Porém, o que se desenha para 2014 é uma disputa entre PT e PSB, tanto nacional quanto local. (...)", pontua Bezerra.

Ela lembra que apesar das alianças feitas com o PSB nos pleitos de 2002, 2006, 2008 e 2010 o rompimento a nível nacional os deixam em lado opostos também localmente. A nota já dá praticamente como certa a candidatura de Wilma de Faria ao Senado Federal, disputando a vaga com a própria Fátima Bezerra.

O PSB decidiu, no passado, romper com o governo petista e lançar a pré-candidatura do governador de Pernambuco, Eduardo Campos, à Presidência da República.

Todos os diretórios estaduais do Partido dos Trabalhadores têm até o dia 5 de março, logo após o Carnaval, para enviarem as propostas de alianças para a direção nacional da legenda partidária. Até lá, seguem-se as conversas com as outras legendas.



Fátima diz que conversas foram 'descartadas unilateralmente' pelo PMDB

Robinson Faria a governador e o Diretório Estadual deverá seguir a mesma direção;

2) Quanto ao PMDB, entendemos que as conversas que ocorreram durante o ano de 2013, no sentido de uma composição onde o PT indicaria o nome para o Senado e o PMDB o nome para o governo que tinha como objetivo fortalecer o projeto nacional da chapa Dilma/Temer, foram descartadas unilateralmente por parte do PMDB, uma vez que as informações que recebemos dão conta de um avançado estágio na composição com o PSB, com este indicando a vaga em disputa para o Senado;

3) Também foi divulgada uma "reunião" que eu teria com o Presidente da Câmara e do PMDB RN, deputado Henrique Eduardo, e o ministro Garibaldi Filho. Na verdade, na semana passada o deputado Henrique me convidou para tomarmos um café na manhã de hoje (terça-feira, 25/02), mas ontem aconteceram dois imprevistos, tanto da minha agenda quanto da dele, inviabilizando o compromisso;

4) Quanto às especulações de aliança com o PSB disputando o governo em composição com o PT para o Senado, entendemos que é natural que as bases de ambos os partidos nutram esperanças nesse sentido, afinal PT e PSB foram aliados nacionalmente desde a primeira campanha do presidente Lula em 1999 e aqui no estado, desde os segundos turnos de 2002 e 2004 (governo do estado e prefeitura de Natal) e aliados de primeira hora em 2006, 2008 e 2010. Porém, o que se desenha para 2014 é uma disputa entre PT e PSB, tanto nacional quanto local, com candidaturas para a presidência da república e para o Senado respectivamente.

Feitos os esclarecimentos, quero deixar claro que defendemos que nós, PT e PSD, agora em bloco, continuemos a fazer conversas com os demais partidos políticos, à exceção do DEM e PSDB por entendermos que essas são os principais adversários no nosso projeto de desenvolvimento e justiça social que vem sendo implantado no país desde os governos do presidente Lula e da presidente Dilma, além de tolerâncias empresariais e do movimento social.

Essas conversas têm como objetivo a construção de um projeto para o Rio Grande do Norte que tenha consonância com o governo da presidente Dilma, que não é meu nem do vice-governador Robinson Faria, mas que deverá recuperar o estado desses casos administrativo e político implantado pelo Democratas e seus parceiros.

Da parte do PT, consolida-se a disposição de disputar a vaga do Senado, ampliar o espaço na Assembleia Legislativa mantendo a vaga Câmara Federal. A determinação é prosseguir na construção de uma frente verdadeiramente popular, com vistas às eleições de 2014.

Deputada Fátima Bezerra - PT/RN



Fernando Mineiro foi cauteloso sobre a nota de Fátima

“VAMOS TRABALHAR BASTANTE”, DIZ MINEIRO

Aventado como o nome para substituir Fátima Bezerra na Câmara Federal, o deputado estadual Fernando Mineiro não quis comentar o posicionamento externado ontem por sua companheira de partido. "A nota é autoexplicativa", disse Mineiro. O parlamentar destacou que os dois partidos seguem conversando para afinar os trabalhos que vislumbram o pleito de outubro. "Ainda teremos muitas reuniões. A agenda é bem grande, um calendário extenso de encontros. Vamos trabalhar bastante", afirmou Fernando.

O deputado Henrique

Eduardo Alves, presidente da Câmara dos Deputados, não quis polemizar sobre a nota emitida por sua companheira de partido. Através de sua assessoria limitou-se a dizer que "a deputada Fátima não precisa de notas ou cartas para falar comigo, o ministro Garibaldi ou o PMDB".

O presidente da Câmara dos Deputados, Fátima Bezerra e o ministro da Previdência Garibaldi Alves Filho deveriam ter se reunido ainda na manhã de ontem, mas o encontro foi desmarcado. A própria Fátima destacou que a reunião seria sim

um café da manhã, convocado pelo deputado, que terminou não acontecendo por problemas nas agendas dela e na de Henrique.

Procurado pelo NOVO JORNAL, o presidente local do PSD, Robinson Faria não atendeu às ligações e nem deu retorno através de sua assessoria.

Ainda esta semana, o vice-governador Robinson Faria, quando o diretório de Natal do PT resolveu chancelar a aliança com o PSD, agradeceu o posicionamento do partido, logo após um encontro com os principais dirigentes petistas na sede do PSD.

VEÍCULO: JORNAL DE HOJE

DATA: 25.02.14

EDITORIA: POLÍTICA

Eraldo Paiva: "Vamos enfrentar o acordo de interesses no RN"

PRESIDENTE DO PT NO ESTADO VOLTA A CRITICAR POSTURA DO PMDB

Alex Viana
Repórter de Política

O presidente do PT, Eraldo Paiva, disse que a legenda, que avança na formação de uma chapa que tenha o vice-governador Robinson Faria candidato a governador e a deputada federal Fátima Bezerra ao Senado, enfrentará o acordo de interesses no Rio Grande do Norte. A referência do petista se deve à formação da aliança do PMDB com o PSB no Rio Grande do Norte, reunindo num só palanque os dois ex-governadores Wilma de Faria (PSB), que concorreria ao Senado, e Garibaldi Filho (PMDB), que apoiaria a chapa. Ainda resta definir quem será o candidato a governador, se o presidente da Câmara Henrique Alves, ou o empresário e ex-sena-

dor Fernando Bezerra (PMDB). "Não tem esse negócio de ficar em canto de parede. Quem pensar que vai colocar o PT do Rio Grande do Norte em canto de parede tire o cavalinho da chuva. Faça logo uma latada, para colocar o cavalinho em outro lugar, porque na chuva não vai ficar. Se depender do presidente estadual do PT, nós vamos enfrentar toda essa acomodação, esse acordo de interesses no Rio Grande do Norte", afirmou Eraldo, durante entrevista ao Jornal da Cidade (94 FM).

Segundo Eraldo, a prioridade do PT no RN continua sendo a reeleição da presidente Dilma Rousseff, que terá palanque no RN com todos que a apoiarem. "Se tiver 30, se tiver 40 apoiando Dilma, estamos todos apoiando Dilma. Não tem nenhuma dificuldade para nós do

PT, até porque isso ocorreu em 2010. Não será diferente. Inclusive a minha opinião é que não seja diferente mesmo. Se dependesse do PT nós teríamos aqui um palanque nítido de apoio à presidente Dilma, com todos os partidos que apoiam Dilma na reeleição. Mas como não depende do PT - nós somos muito pequenos - a gente não vai ficar choramingando. Quem conhece a minha história de vida sabe que eu não sou de choramingar, eu trabalho, eu me dedico, eu construo e, na presidência do PT, eu faço a mesma coisa".

EXPLICAÇÕES

Segundo Eraldo, não será o PT que terá de dar explicações em relação à formação de palanques no Rio Grande do Norte. Mas ao PMDB, partido que articula alian-

ça com o PSB da ex-governadora Wilma de Faria e com outras legendas adversárias do palanque nacional da presidente Dilma Rousseff, a exemplo de PSDB e PPS. "Na minha humilde opinião de presidente estadual do PT, o PMDB já decidiu a sua vida. Agora cabe ao PMDB achar o melhor momento para anunciar. O PMDB terá o vice-presidente da nossa chapa novamente, que será Michel Temer, e o PMDB que se explique ao Michel Temer, ao seu partido, como ele fará campanha com outro partido que não tenha a aliança nacional. Então não cabe aqui ao PT definir. Não foi o PT que descartou o PMDB, foi o PMDB que descartou o PT".

Sobre as conversas de que haveria articulação nacional para retirar a candidatura de Fátima Bezerra ao Senado, Eraldo negou. "Se



Eraldo Paiva. "O PT não vai aceitar pressões do PMDB. Já estamos acostumados"

existiram pressões não chegaram até a gente aqui do PT estadual. Agora o PT não vai aceitar pressões do PMDB. Pressão por pressão, está lá, Lindemberg sendo candidato no Rio, com apoio de Lula, apoio do PT. Então, pressão por pressão, nós já estamos acostumados a ter", disse.

Eraldo abordou as declarações de Wilma de Faria, que disse em entrevista recente, "estranhar" o endurecimento do PT, que não aceitava conversar com partidos da

base adversária a Dilma Rousseff. Para ele, o acordo formado pelos adversários visam apenas acomodações de interesses gerais. "Quem estranha sou eu e não entendo onde se quer chegar. O que há é um entendimento do PSB e de vários outros partidos, numa acomodação geral, resolvendo os problemas dos partidos. Porque o que está sendo pensado nesse arranjo de acomodação de vários partidos é resolver o problema de cada um, de mandatos".

VEÍCULO: JORNAL DE HOJE

DATA: 25.02.14

EDITORIA: POLÍTICA

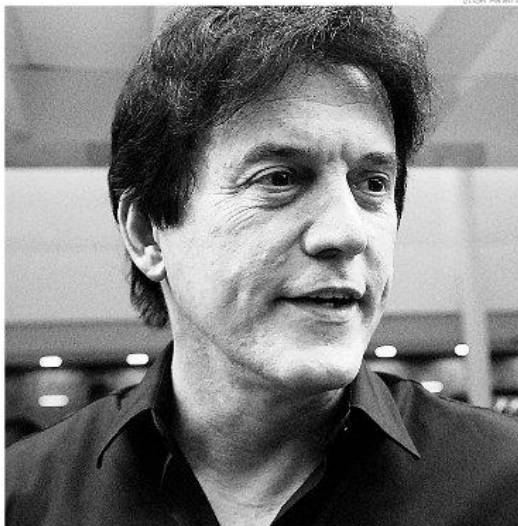

Robinson participou ontem de nova reunião com o PT e deverá receber apoio



Fátima Bezerra é prioridade do PT para ser candidata ao Senado da República

“Vamos juntar militância do PT com PSD para construir projeto para o RN”

O presidente do PT Eraldo Paiva afirmou também que PT e PSD vão construir um projeto para o RN. Nesta semana, os partidos concluem agenda conjunta, de visita às bases e constituição de plano de governo. “Vamos fazer vários eventos em conjunto, o PT e o PSD, juntar a militância do PT, juntar a militância do PSD e tentar construir um projeto para o Es-

tado do Rio Grande do Norte. Porque nós não queremos apresentar só nomes, nós queremos apresentar propostas”, disse Eraldo.

Eraldo conta que o PT já realizou seis eventos no interior do Estado, colhendo informações sobre o Estado. “O PT foi o pioneiro nessa discussão e não só por técnicos em gabinete; nós juntamos mais de quatro mil pessoas no

Estado do Rio Grande do Norte, para discutir e apresentar um projeto. Então nós estamos organizando esse projeto, para apresentar. Óbvio que não mais apenas com o olhar do PT; agora, com o olhar do PSD também”.

Segundo o presidente, PT e PSD já têm um projeto definido no Brasil, que é a reeleição da presidente Dilma. “O PSD foi o pri-

meiro partido que declarou apoio formal à reeleição da presidenta Dilma. Então já há uma afinidade, não podemos negar isso. O PSD também quer, como o PT, ter um palanque nítido para a presidenta Dilma aqui no Rio Grande do Norte”, afirma, destacando ainda que “não há conflitos entre o PT e o PSD aqui no Rio Grande do Norte”.

VEÍCULO: JORNAL DE HOJE

DATA: 25.02.14

EDITORIA: POLÍTICA

Diretório do PT declara apoio a Robinson Faria para governador do RN

O diretório municipal do PT em Natal divulgou ontem seu apoio à constituição de uma aliança política com o PSD, do vice-governador Robinson Faria, para o governo do Estado, com a deputada federal Fátima Bezerra (PT) para o Senado. "O Diretório do PT em Natal propõe e defende a união de forças com o PSD e o consequente apoio a sua pré-candidatura ao Governo do Estado", diz trecho da ata petista, divulgada durante reunião conjunta entre as duas legendas nesta segunda-feira.

No texto, assinado pelo diretório municipal do PT em Natal, consta que "cabará ao PT articular uma aliança de forças progressistas, em-

basada em um Plano de Governo, que permita a reversão do caos político-administrativo criado pelas oligarquias e acentuado pelo desgoverno Rosalba/DEM/Aliados e, ao mesmo tempo, insira o Estado no processo de crescimento sustentado que vem sendo experimentado no Brasil".

O texto do PT afirma ainda que, para 2014, prevê-se "uma renhida disputa contra forças conservadoras, reacionárias e bastante poderosas". O documento reafirma a prioridade nacional da legenda, que é a reeleição da presidente Dilma Rousseff, e a necessidade de continuidade do projeto "mudancista" empreendido pelo PT no País.

Willington Bezerra

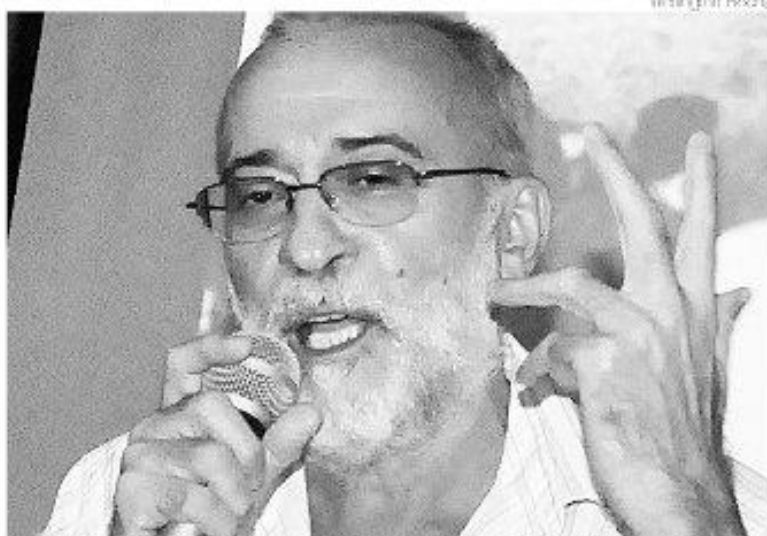

Juliano Siqueira, presidente do PT, respalda chapa com Robinson e Fátima

VEÍCULO: NOVO JORNAL

DATA: 26.02.14

EDITORIA: ÚLTIMAS

VOLTA ÀS URNAS

/ MOSSORÓ / PLENO DO TRE-RN DEFINE 4 DE MAIO PARA ELEIÇÃO SUPLEMENTAR E NEGA NOVO RECURSO À PREFEITA AFASTADA CLÁUDIA REGINA; DETALHES DO PLEITO NÃO FORAM DIVULGADOS

CLÁUDIO OLIVEIRA
DO NOVO JORNAL

O PLENO DO Tribunal Regional Eleitoral (TRE) marcou para o próximo dia 4 de maio as novas eleições para prefeito em Mossoró. A resolução estabelecendo a nova data foi apresentada no final da sessão de ontem pelo presidente da corte eleitoral, desembargador Arnílcar Mala, e aprovada por unanimidade.

Os detalhes de como se dará o novo pleito serão conhecidos somente quando a decisão for publicada. A previsão inicial era que o assunto entrasse na pauta somente na próxima sessão do TRE, que ocorrerá dia 11 de março, no entanto ao fim da reunião plenária o presidente decidiu apresentar a resolução.

Apesar de ter sido aprovado, o acórdão a respeito das novas eleições em Mossoró somente será publicado no Diário da Justiça Eletrônico depois que os outros acórdãos aprovados anteriormente na sessão de ontem forem publicados, o que dará tempo para preparar todo o calendário da nova disputa mossoroense.

Na mesma sessão de ontem, o tribunal manteve o afastamento de Cláudia Regina (DEM) e Wellington de Carvalho Costa (PMDB) da prefeitura de Mossoró, ratificando a decisão de outubro passado proferida pela juíza da 34ª Zona Eleitoral, Ana Clarisse Arruda, que decidiu pelo afastamento da prefeita e do vice por abuso de poder econômico durante as eleições de 2012. O recurso de



RÁBIO CORTEZ / NU

► Tribunal só deve publicar calendário da eleição mossoroense após outros acórdãos aprovados ontem no Pleno

ontem rebatia a acusação de captação ilícita durante a campanha.

No recurso, que teve o juiz Verliano Medeiros como relator, a defesa de Cláudia Regina pedia seu retorno à prefeitura, em detrimento da decisão da juíza Ana Clarisse. "Verifiquei duas irregularidades na prestação de contas. Uma são os valores dos veículos tipo Hilux que estão com estimativa de preço abaixo de mercado e outra é referente a doações de pessoas que não tinham poder aquisitivo para tanto", explicou Verliano ao proferir seu voto.

Ele incluiu ainda a utilização de um helicóptero como sendo irregular. Em decisão anterior, quando Verliano também foi relator de outro processo julgando as contas de campanha, não havia considerado este fato como abuso de poder. "Não havia considera-

do porque não estava incluído na prestação de contas, mas observei que a sentença da juíza foi muito bem fundamentada e que a defesa não contesta nos autos a utilização deste veículo. Mantenho todas as irregularidades apresentadas e acrescento o helicóptero que serviu para propaganda direta e indireta", destaca.

Na decisão da juíza Ana Clarisse o uso do helicóptero consistiu na prática de "Caixa Dois" por não estar incluído nas contas de campanha, além disso, se estivesse na prestação de contas, implicaria em extensa extrapolção dos gastos em relação ao limite fixado pelo partido no registro de candidaturas.

Doações ilegais também foram consideradas na decisão, como as apresentadas em nome do colégio e universidade Ma-

ther Christi, que integra o programa Pró-Superior da Prefeitura de Mossoró, num sistema de bolsas de estudo para alunos da rede pública em troca de isenções fiscais para as universidades particulares.

O acórdão da decisão de ontem será publicado até a próxima sexta-feira, 28, conforme a expectativa do tribunal.

Mesmo com a definição da nova data para eleição, a prefeita afastada de Mossoró ainda pode recorrer ao Tribunal Superior Eleitoral (TSE). De acordo com o advogado de defesa de Regina, Sandererson Mafra, o indeferimento do recurso pelo TRE, ontem, já era esperado. "Pelos decisões anteriores a defesa já previa esta decisão. Por isso todos os esforços estão voltados para o TSE. Vamos entrar com recurso assim que esta decisão for publicada", disse.

VEÍCULO: NOVO JORNAL

DATA: 26.02.14

EDITORIA: ÚLTIMAS

Gilson Moura tem parte dos bens bloqueados pela Justiça

A JUSTIÇA DETERMINOU que o deputado estadual Gilson Moura (Prós) ficará com seus bens indisponíveis, por suspeita de participação no esquema de desvio de recursos públicos do Instituto de Pesos e Medidas do Rio Grande do Norte (Iperm-RN), principalmente através da nomeação de funcionários "fantasmas".

O limite do bloqueio é de R\$ 74 mil e é feito para que, em uma eventual condenação, Moura possa ressarcir os cofres públicos. A ação corre em segredo de justiça e não há explicação para a quantidade a ser bloqueada.

Em sua declaração de bens ao Tribunal Superior Eleitoral (TSE) nas eleições de 2012, quando concorreu ao cargo de prefeito de Paranaíba, Gilson apresentou um patrimônio de R\$ 647.222,19, divididos em um imóvel, aplicações financeiras e um veículo (Land Rover Discovery 4).

A decisão pela indisponibilidade dos bens foi tomada pelo desembargador federal Lázaro Guimarães, integrante do Tribunal Regional Federal da 5ª Região (TRF5), em Recife. Ela reverte parte da decisão tomada na Justiça Federal no RN (JF-RN), pelo juiz federal Ivan Lira, a partir da ação de improbidade apresentada pelo Ministério Público Federal (MPF), baseada nas investigações dos desvios de dinheiro público do Iperm durante a gestão de Rychardson de Macedo Bernardo, indicado por Gilson e que recentemente assinou um acordo de



► Gilson Moura tem bens indisponíveis no limite de R\$ 74 mil

delação premiada no qual aponta o deputado como beneficiário do esquema.

Com a determinação, o desembargador acata uma parte dos pedidos do MPF, que também desejava o afastamento do parlamentar de suas funções na Assembleia Legislativa do RN (AL-RN).

Na apelação assinada pelo procurador da República Kleber Martins, que desejava reformar a decisão do juiz federal Ivan Lira, o MPF voltou a pedir o afastamento do parlamentar, mas teve o pedido negado mais uma vez.

A ação de improbidade apresentada pelo MPF ainda faz parte dos desdobramentos da Operação Pecado Capital, deflagrada em 2011 pelo Ministério Público do RN (MP-RN).

No âmbito da Justiça Estadual, o deputado ainda responde outra ação de improbidade, apresen-

tada pelo MP-RN. De acordo com a denúncia, Gilson Moura teria usado de seu cargo para requisitar ao então delegado-geral da Polícia Civil, Ronaldo Gomes de Moraes, o afastamento do delegado Matias Lauretino da Delegacia Especializada em Crimes Contra a Ordem Tributária (Deicot), quando investigava a gestão de Rychardson no órgão.

Baseado no depoimento dado pelo ex-diretor do Iperm aos membros do MPF e do MP-RN, os promotores e procuradores da Re-

pública apontam que, a partir de 2007, quando Rychardson assumiu a diretoria, o "controle informal" do instituto estava com Gilson Moura.

Nessa condição, o deputado teria dado a Rychardson a tarefa de desviar verba dos cofres do Iperm-RN, com o objetivo de honrar "compromissos políticos com lideranças" ou mesmo embolsar a verba. A cada mês, após apurar os desvios, o então diretor-geral afirmou que fazia a divisão com Gilson Moura.

Segundo o recurso apresentado pelo MPF, o desvio das verbas concentrava-se na nomeação de funcionários "fantasmas" nos quadros do Iperm/RN e na simulação de despesas com fornecedores de produtos e serviços à entidade. Os "fantasmas", ainda de acordo com o parquet, teriam prestado algum serviço nas campanhas políticas de Gilson Moura ou simplesmente devolviam quase 90% do salário que recebiam. Os valores eram engordados também com a concessão de diárias, sem que os funcionários tivessem viajado.



DEPARTAMENTO REGIONAL DO RIO GRANDE DO NORTE
COMISSÃO PERMANENTE DE LICITAÇÃO

AVISO DE LICITAÇÃO

O SERVIÇO NACIONAL DE APRENDIZAGEM INDUSTRIAL, através do Presidente da CPL, torna público a realização do **Convite de nº 076/2013**. Objeto: Aquisição de veículo tipo P3 Carregadeira/Retro Escavadeira para atendimento aos cursos: Operador de P3 Carregadeira e Operador de Retro Escavadeira, realizados pelo SENAI - CBT Construção Civil. **Abertura dia 07/03/2014, às 09:00 horas, na Casa da Indústria, NATAL/RN.** O Edital pode ser obtido no site www.Fiem.org.br, Natal/RN, 25/02/2014.

Adalberto Jorge Vieira Pinto - Presidente da CPL SENAI-DR/RN

VEÍCULO: TRIBUNA DO NORTE
COMENTÁRIOS

DATA: 26.02.14

EDITORIA: NOTAS E

Pagamento

O Governo do Estado deve pagar os salários do mês de fevereiro até sexta-feira. O secretário de Planejamento e Finanças, Obery Rodrigues, está finalizando os cálculos para assegurar esse pagamento. Com isso, a governadora evitaria o fracionamento que foi recorrente no ano passado. Provavelmente, hoje, o secretário vai confirmar que, ainda nesta semana, os salários serão liberados.

VEÍCULO: TRIBUNA DO NORTE

DATA: 26.02.14

EDITORIA: GERAL

« JUROS »

Expectativa é por alta de 0,25 ponto porcentual na Selic

Reunião para definir a taxa começou ontem e definição sai nesta quarta-feira

Brasília (AE) - No maior ciclo de alta de juros do governo Dilma Rousseff, a Selic deve alcançar nesta quarta-feira, 10,75% ao ano, o mesmo valor em que se encontrava quando Alexandre Tombini assumiu a presidência do Banco Central (BC), em janeiro de 2011. A maior parte do mercado financeiro espera que o Comitê de Política Monetária (Copom) aumentará os juros básicos - que estão hoje na casa dos 10,5% - em 0,25 ponto porcentual, depois de seis altas consecutivas de 0,5 ponto.

Ganhou terreno no mercado a ideia de que o BC fará um "freio" no aperto monetário, depois da divulgação de indicadores que apontam ritmo cada vez mais fraco da atividade econômica e inflação um pouco menor do que se esperava no início do ano. Contribuiu ainda para esta visão uma

estabilização no preço do dólar nos últimos dias, após a desvalorização causada pela aversão dos investidores aos mercados emergentes ocorrida em janeiro.

A desaceleração da alta de juros foi sacramentada na semana passada, quando o governo anunciou meta de superávit primário de 1,9% do PIB para este ano, mesmo esforço fiscal realizado no ano passado. O ministro da Fazenda, Guido Mantega, chegou a sugerir que a política monetária seja "menos severa". O recado de Tombini de que a política monetária já surte efeitos também referendou apostas num ritmo menor de alta da Selic. Ele ainda lembrou que o País começou a aumentar os juros antes de outras economias, em abril de 2013.

Para a economista-chefe da consultoria Rosenberg, Thais Zara, os dados da produção industrial e a queda nas vendas do varejo mostraram uma deterioração da economia no fim de 2013 que não vai ser compensada com os números de janeiro.

WILSON DIAS



Este é o maior ciclo de alta de juros do governo Dilma Rousseff

VEÍCULO: NOVO JORNAL

DATA: 26.02.14

EDITORIA: ECONOMIA

/ ARRECAÇÃO /

COM R\$ 123,67 BILHÕES, JANEIRO BATE RECORDE

FOLHAPRESS

O GOVERNO FEDERAL arrecadou R\$ 123,667 bilhões em impostos e contribuições em janeiro. Esse valor indica recorde mensal histórico, informou a Receita Federal ontem.

O resultado representa uma alta real (descontada a inflação) de 0,91% sobre igual mês do ano passado.

A arrecadação federal foi influenciada, entre outros, pela alta real de 4,26% nas receitas previdenciárias, que somaram R\$ 28,7

bilhões. Ajudou também a arrecadação de Imposto de Importação, com alta real de 9,14%, e de Imposto sobre Produtos Industrializados (IPI), com alta de 5,64% em janeiro sobre um ano antes.

Segundo a Receita, o Imposto da Renda da Pessoa Jurídica (IRPJ) somou R\$ 22,3 bilhões no mês passado, com queda real de 6,82% no período. Já a Contribuição Social sobre o Lucro Líquido (CSLL) ficou em R\$ 11,7 bilhões em janeiro, também com queda real, de 2,73%.

VEÍCULO: TRIBUNA DO NORTE

DATA: 26.02.14

EDITORIA: GERAL

Justiça determina mudança no FGTS

« CORREÇÃO » Decisão, em São Paulo, acata pedido para que a correção monetária do Fundo seja feita com base em índice de inflação em substituição à Taxa Referencial, o que garante ganhos maiores ao trabalhador

São Paulo (AE) - O juiz federal Djalma Moreira Gomes, titular da 25ª Vara Federal Cível em São Paulo, julgou procedente um pedido para determinar que os depósitos do FGTS da conta do requerente sejam corrigidos monetariamente mediante a aplicação, desde 1º de janeiro de 1999 do Índice Nacional de Preços ao Consumidor (INPC) em substituição à Taxa Referencial (TR). O autor do pedido alega que, desde janeiro de 1999, a TR deixou de ser capaz de conferir atualização monetária

às contas do FGTS. Ele sustentou que a taxa não se presta à atualização dos depósitos, pois sempre fica aquém da inflação, o que resulta em uma redução, ano a ano, do poder de compra do capital depositado.

Em sua decisão, o juiz Djalma Gomes afirma que a Constituição Federal de 1988 assegurou que o FGTS é uma garantia ao trabalhador e corresponde sempre à remuneração atualizada quando este é despedido injustificadamente em seu trabalho.

A redação da lei atual que es-

tabelece a correção dos depósitos do FGTS diz que 'os depósitos serão corrigidos monetariamente e que a atualização se dará com base nos parâmetros fixados para atualização dos saldos dos depósitos de poupança'.

Para o juiz, o texto é contraditório e suas diretrizes são mutuamente exclusivas. "A expressão 'correção monetária' significa exatamente o restabelecimento, a recomposição do valor da moeda para que ela mantenha, preserve, seu valor aquisitivo originário. Qualquer operação e-

conômico-financeira de que não resulte nessa neutralização do processo inflacionário não significará correção monetária.

Segundo Djalma Gomes se o índice escolhido pelo legislador não se revelar capaz de realizar a correção monetária dos depósitos, esse índice é inconstitucional e deverá ser desprezado e substituído por outro capaz de cumprir o que a Constituição exige. Gomes entendeu que o melhor índice para correção monetária é o INPC, calculado pelo Estado, por meio do IBGE.

Ações

A forma como a Caixa Econômica Federal vem corrigindo monetariamente o FGTS tem levado trabalhadores à justiça, na tentativa de mudar o índice de reajuste e, por consequência, obter um rendimento maior no fundo. Por enquanto, a única forma de tentar a revisão é na Justiça.

Quase 40 mil ações já foram ajuizadas no país, incluindo as que têm origem no Rio Grande do Norte, segundo a Caixa - a maioria é contra a mudança no índice de correção.

A Defensoria Pública da União também move uma ação na Justiça Federal do Rio Grande do Sul para substituir o índice.

Este mês, o partido Solidariedade engrossou o coro. Também entrou com ação no Supremo Tribunal Federal (STF) para mudar a correção monetária do Fundo. O partido pede que a correção seja feita pelo Índice Nacional de Preços ao Consumidor Amplo (IPCA), o indicador oficial de inflação, e não mais pela Taxa Referencial (TR).

VEÍCULO: TRIBUNA DO NORTE

DATA: 26.02.14

EDITORIA: ECONOMIA

Programa do Imposto de Renda será liberado hoje

« **DECLARAÇÃO** » O download poderá ser feito no site da Receita Federal. A declaração poderá ser enviada entre os dias 6 de março e 30 de abril

As regras do imposto de renda

Detalhes foram divulgados pela Receita

Calendário



O Programa Gerador de Declaração (PGD) estará disponível no site (www.receita.fazenda.gov.br)



Começa o prazo de entrega. Também estará disponível a modalidade do m-IRPF, por meio da qual as declarações poderão ser elaboradas em Tablets e Smartphones conectados à Internet



É a data final de envio da declaração

Como será a entrega:

Pela Internet, usando o Receitnet, programa de transmissão da Receita, ou por meio de tablets e smartphones



Principais novidades - 2014

No Programa Gerador da Declaração

Será possível importar informe de rendimentos de fontes pagadoras, informe dos planos de saúde e o Comunicado da Condição de Não Residente

Para quem vai fazer a declaração por tablets e smartphones:

Há a possibilidade de declarar dívidas e ônus reais, imposto pago e rendimentos como os recebidos de pessoa física e os isentos

**Para quem tem Certificação Digital

Será possível fazer a Declaração Pré-preenchida, com informações relativas a rendimentos, deduções, bens, direitos e dívidas e ônus reais. O acesso é pela página da Receita, na área do e-CAC

*Quem é obrigado a declarar:

Quem teve ganhos em 2013 superiores a R\$ 25.661,70 tributáveis ou acima de R\$ 40 mil - não tributáveis ou tributados na fonte

Quem tem patrimônio de valor superior a R\$ 300 mil

Quem realizou operações em bolsas de valores, de mercadorias, de futuros e assemelhadas

Quem passou à condição de residente no Brasil, em qualquer mês do ano passado e permaneceu até dezembro

Quem obteve, no ano passado, receita bruta superior a R\$ 128.308,50 de atividade rural

*Principais casos. Outros podem ser conferidos no site da Receita.

**Há algumas restrições. Elas podem ser consultadas no site da Receita.

Fonte: Receita Federal

Brasília (AE) - O programa para gerar a declaração do Imposto de Renda da Pessoa Física (IRPF) 2014 estará disponível para download a partir de hoje, no site da Receita Federal (www.receita.fazenda.gov.br). A declaração poderá ser enviada entre os dias 6 de março e 30 de abril. Por causa do carnaval, os contribuintes terão menos tempo para realizar o procedimento. No ano passado, o prazo para declarar começou em 1º de março.

A declaração poderá ser feita pela internet, usando o Receitnet, programa de transmissão da Receita, ou por meio de tablets e smartphones para sistemas operacionais Android e iOS (Apple).

O secretário da Receita, Carlos Alberto Barreto, recomenda que as pessoas aproveitem o feriado de carnaval para preparar a declaração. "O programa vai estar disponível antes do carnaval. Aqueles que não gostam da folia poderão coletar os documentos e iniciar a preparação da sua declaração. Depois é só apertar o botão para enviar a partir do dia 6 de março", disse. Quem preferir fazer a declaração por tablet ou smartphone terá o aplicativo à disposição a partir do dia 6.

A expectativa da Receita é que 27 milhões de pessoas apresentem a declaração este ano, um milhão a mais que em 2013. São obrigadas a apresentar a declaração, as pessoas físicas que receberam rendimentos tributáveis superiores a R\$ 25.661,70 ou rendimentos não tributáveis acima de R\$ 40 mil, ou ainda, quem tinha bens com valores a partir de R\$ 300 mil em 31 de



RAYANE MAINARA

O programa poderá ser "baixado" no site da Receita Federal

dezembro de 2013. O contribuinte que perder o prazo pagará multa de 1% ao mês sobre o imposto devido, sendo que o valor mínimo é R\$ 165,74.

Segundo as normas publicadas pela Receita, o abatimento para quem escolher a declaração simplificada está limitado a R\$ 15.197,02. Para as pessoas que optarem pela declaração completa, a dedução por dependente é R\$ 2.063,64 e com gastos com educação, R\$ 3.230,46. Os gastos com empregada doméstica poderão ser descontados em até R\$ 1.078,08.

Novidades

Este ano, há algumas inovações. Uma delas foi a ampliação das funcionalidades do aplicativo para smartphones e tablets. No ano passado, quando iniciou o programa para dispositivos móveis, apenas 7 mil das 26 milhões de pessoas que declaram usaram este instrumento. Isso porque havia muitas restrições. Agora, o aplicativo terá cerca de 90% das fun-

cionalidades existentes no programa gerador para desktop. O contribuinte ainda poderá importar os dados da declaração de 2013.

"O contribuinte poderá estar em qualquer ambiente e iniciar o preenchimento de sua declaração pelo tablet ou smartphone. Ele pode interromper que os dados ficam salvos na nuvem e depois ele retoma sua declaração no mesmo aparelho ou em outro aparelho", disse o secretário.

O Fisco iniciará este ano o sistema de declaração pré-preenchida para os contribuintes com certificação digital ou com representante com procuração eletrônica. O programa gerador também ganhou novas funcionalidades. As empresas ou planos de saúde poderão entregar arquivos eletrônicos para os contribuintes com as informações de rendimentos ou de despesas com saúde, ao invés de comprovante em papel. O contribuinte, então, poderá importar estes dados para os campos da sua declaração.

Arrecadação de tributos federais bate recorde

Brasília (AE) - A arrecadação de tributos federais bateu recorde em janeiro, ao somar R\$ 123,6 bilhões, mas os números mostram sinais de alerta sobre o cumprimento da meta fiscal e sobre o desempenho da economia brasileira.

O aumento na coleta de impostos e contribuições foi puxado pelo recolhimento de Imposto de Renda Pessoa Jurídica (IRPJ) e Contribuição Social sobre o Lucro Líquido (CSLL), além da receita previdenciária e dos recursos fiscais recolhidos por importadores. Ao mesmo tempo, os tributos que servem como indicadores antecedentes do ritmo de atividade econômica, como o PIS/Cofins, registraram recuo forte na comparação com janeiro de 2013.

O Programa de Integração Social (PIS) respondeu por R\$ 4,8 bilhões da arrecadação no mês passado, volume 1,3% inferior ao de igual mês em 2013. Já a Cofins rendeu ao Fisco R\$ 17,5 bilhões em janeiro, mas este volume foi 4,8% menor do que em janeiro de 2013.

Tanto o PIS quanto a Cofins incidem sobre o faturamento das empresas, e funcionam como "termômetro" da atividade econômica. O Fisco prevê um aumento real de 3% a 3,5% da receita administrada pelo órgão. Mesmo com o recorde em janeiro, a alta da arrecadação foi de 0,9%, descontada a inflação, em relação ao mesmo mês de 2013.

VEÍCULO: JORNAL DE HOJE

DATA: 25.02.14

EDITORIA: ECONOMIA

> EVENTO

40 GRAUS deste ano apostará no turismo

Nos próximos dias 11, 12 e 13 de março, a Merkator Feiras e Eventos realiza a segunda edição da 40 GRAUS – Feira de Calçados e Acessórios, no Centro de Convenções de Natal. Durante a feira, os lojistas do segmento calçadista terão oportunidade de conferir todas as tendências e fazer bons negócios. “Esse é um conceito que está no DNA da 40 Graus desde a sua origem”, afirma o diretor da Merkator, Frederico Pletsch.

“O Brasil está entre os 10 principais destinos realizadores de eventos e a previsão é de que este índice continue em alta” lembra Pletsch.

A Feira 40 Graus conta com o apoio do Sindicato da Indústria de Calçados de Dois Irmãos, Sindicato da Indústria de Calçados de Estância Velha, Sindicato da Indústria de Calçados de Ivoti, Sindicato da Indústria de Calçados de Igrejinha, Sindicato da Indús-

tria de Calçados de Novo Hamburgo, Sindicato da Indústria de Calçados de Parobé, Sindicato da Indústria de Calçados de Sapiranga e Sindicato da Indústria de Calçados de Três Coroas.

A Merkator Feiras e Eventos e os sindicatos realizam anualmente também o Salão Internacional do Couro e do Calçado – SICC, e a feira Zero Grau – Salão de Tendências em Calçados e Acessórios, ambas em Gramado, nos meses de maio e novembro respectivamente.

O turismo de negócios tem feito de regiões turísticas do Brasil pólos de realização de eventos corporativos. Apenas em 2013, esse tipo de viagem movimentou R\$ 36,79 bilhões no país, um crescimento de 13,8% em relação a 2012, de acordo com dados da Associação Latino-Americana de Gestores de Eventos e Viagens Corporativas (Alagev).

VEÍCULO: TRIBUNA DO NORTE
FINANÇAS

DATA: 26.02.14

EDITORIA: NEGÓCIOS E

Sem retorno

O impostômetro atingiu ontem R\$ 300 bilhões, com 11 dias mais cedo do que em 2013. Na prática, isso significa que a arrecadação aumentou de um ano para outro. Além de uma carga tributária elevada, o retorno dessa montanha de dinheiro é quase invisível, diante da baixa qualidade na educação, na saúde, infraestrutura e, de modo especial, na segurança que piora a cada dia. O valor de R\$ 300 bi representa a estimativa de gastos que os brasileiros tiveram com impostos, taxas e contribuições desde o começo do ano, nas três esferas de poder.

MAIS RECORDE A arrecadação federal é recorde em janeiro. O montante supera os US\$ 123 bilhões. Um ano antes, conforme a Receita Federal, o governo federal tinha arrecadado R\$ 116,066 bilhões. As desonerações passam de R\$ 8 bilhões em janeiro.

Crescimento

O IBGE divulga amanhã o PIB do último trimestre de 2013 e de todo o ano passado. Os analistas apostam em um “pibinho” abaixo de 2%, diante da expansão do último trimestre do ano que teria ficar em torno de zero. Hoje, o Copom do banco Central divulga a taxa básica de juros (Selic), que pode subir mais 0,25 ponto percentual e deixar o crédito mais caro.

Materiais

Os estudos da Associação Brasileira da Indústria de Materiais de Construção (Abramat) apontam crescimento de 9,2% em janeiro de 2014 comparado a dezembro de 2013. No acumulado dos últimos doze meses o incremento foi de 2,7%. O crescimento de vendas em janeiro em relação a dezembro, mês onde houve uma queda acentuada nas vendas da indústria, se deu em função de o mesmo ter ocorrido sobre uma base bastante baixa.

VEÍCULO: NOVO JORNAL

DATA: 26.02.14

EDITORIA: RODA VIVA

ULTRAPASSAGEM INESPERADA



Pelas previsões da Federação dos Municípios, Mossoró está perdendo o segundo lugar entre os municípios do Rio Grande do Norte com maior arrecadação do ICMS, no exercício de 2014, e a ultrapassagem não está sendo feita por Parnamirim. Natal continua em primeiro lugar, com R\$ 270 milhões de receita, seguida de Guararé, com R\$ 130 milhões, passando Mossoró, cuja estimativa fica na casa dos R\$ 104 milhões.

VEÍCULO: TRIBUNA DO NORTE

DATA: 26.02.14

EDITORIA: NATAL

Prefeitura anuncia 300 horas de atividades culturais na Fan Fest

«COPA 2014» Carlos Eduardo confirmou relocação da festa para a praia do Forte e disse que busca parcerias para cobrir custos de R\$ 4 milhões

Trinta dias de festa. Cinquenta e nove atrações. Trezentas horas de atividades culturais. Público de 20 mil pessoas e investimento de R\$ 4 milhões. Estes são alguns números em torno da realização da Fifa Fan Fest em Natal. Após o anúncio da mudança de local do evento, o prefeito Carlos Eduardo confirmou ontem o nome de alguns artistas que irão participar da festa. O número de atrações nacionais reduziu à metade. O orçamento também sofreu redução e a expectativa da administração municipal é conseguir patrocinadores para reduzir ainda mais os custos da festa.

A Fifa Fan Fest será realizada na Praia do Forte, no mesmo local onde foi realizado o evento "Bote Fé" e uma das etapas do circuito de vôlei de praia do Banco do Brasil. O evento será realizado durante o período da Copa do Mundo, ou seja, de 12 de junho a 13 de julho, sempre das 10h às 22h. Um palco será montado na areia da praia, bem como telões e demais estruturas necessárias. Parte da estrutura, segundo a Prefeitura, será de responsabilidade da Federação Internacional de Futebol (Fifa).

A titular da secretaria Municipal de Planejamento (Sempla), Virgínia Ferreira, explicou que, inicialmente, a previsão era de um custo de R\$ 30 milhões com a festa. Mas, após várias reuniões com a Fifa e TV Globo, bem como a definição da mudança do local, os custos foram reduzidos. "Vamos realizar o

evento num local onde já recebeu algumas intervenções e já a confirmação de parceria com algumas empresas", disse Virgínia sem revelar os nomes das empresas parceiras da Prefeitura.

Atrações e estrutura

Já o prefeito Carlos Eduardo afirmou que não iria aprovar a realização da festa caso os custos fossem superiores a R\$ 10 milhões. "Mas com esse valor que conseguimos, não há o que pensar. Vamos fazer a festa sim e quem ganha é a cidade com a promoção do nome para todo Brasil e mundo", colocou. O gestor ainda elencou os nomes das atrações nacionais confirmadas para o evento. De uma lista com 12 nomes, a festa vai contar com seis atrações com expressão nacional que somam-se às 53 atrações locais.

O presidente da Fundação Cultural Capitania das Artes (Funcarte), Dácio Galvão, informou que os cachês dos artistas serão pagos pela TV Globo, mas, se preciso, a Funcarte vai fazer algum repasse nesse sentido. "Algumas atrações têm um valor estimado que a Globo quer pagar. Vamos destinar alguma verba para compor o cachê completo", disse.

Galvão acrescentou que a grade de programação pode sofrer alterações. "Na verdade, 95% do que foi proposto já foi acertado. Os outros 5% dependem de algum detalhe", contou. Os festejos juninos também serão incorporados à Fan Fest.

Parte da estrutura que será

usada na Fifa Fan Fest, de acordo com a Prefeitura, será providenciada pela própria Fifa. Além disso, segundo Virgínia Ferreira, a prefeitura já tem "material em casa". Parte dos R\$ 4 milhões previstos no orçamento será investido em segurança. "Vamos contar com a Polícia Militar, Guarda Municipal e segurança particular", afirmou a secretária.

De acordo com o comandante geral da Polícia Militar do RN, coronel Francisco Araújo, a mudança do local da festa foi um acerto. O coronel disse ainda que não foi procurado pela Prefeitura para tratar sobre o assunto, mas o comando está preparado para fazer a segurança do local.

A transferência da Fifa Fan Fest do Centro de Convenções para a Praia do Forte foi provocada, segundo a Prefeitura, pela falta de parceria por parte do Governo do Estado. Em resposta à afirmação, o Governo do Estado emitiu nota onde afirma que a festa não será realizada no Centro de Convenções devido à falta de autorização da Fifa e Comitê Organizador Local (Col) e afirmou que autorizou a utilização do espaço.

Em nota, no final da tarde, a Prefeitura rebateu às declarações do governo e reafirmou que até o dia de hoje [ontem] não recebeu a liberação do Centro de Convenções para a realização do evento, "razão principal para decidir pelo retorno do evento ao espaço da Praia do Forte, apesar de reiteradas solicitações de reuniões com o Governo do Estado.



EMANUEL AMARAL

Em coletiva, Carlos Eduardo explicou transferência para o Forte

Fifa Fan Fest

Conheça os detalhes da festa durante a Copa do Mundo 2014

Quando será realizada:

12 de junho a 13 de julho, diariamente, das 10h às 22h

30 dias de festa

300 horas de atividades culturais

20 mil pessoas e a expectativa de público

59 artistas, sendo 53 locais e seis artistas de renome no cenário da música brasileira

Atrações confirmadas

- Olodum
- Araketu
- Spok Frevo Orquestra

Orçamento

R\$ 4 milhões

Estrutura

- Iluminação
- Segurança privada
- Limpeza
- Banheiros químicos
- Logística de artistas
- Hospedagem
- Transporte
- Divulgação
- Estrutura de bares e lanchonetes

Fonte: Prefeitura de Natal



Margareth Menezes

Fonte: PSM



Marina Elali



Zé Ramalho

VEÍCULO: O MOSSOROENSE

DATA: 26.02.14

EDITORIA: PAULO PINTO

@ O Sindicato do Comércio Varejista de Mossoró (Sindivarejo) realizará esta semana eleição para a sua diretoria. Há chapa de consenso na entidade.

@ O empresário Michelson Frota, atual vice-presidente, será alçado à presidência, substituindo o atual dirigente, Jair Queiroz - que será deslocado para a vice-presidência. O pleito acontecerá nesta quinta-feira (27), das 14h às 18h. Do blog de Carlos Santos.