



**CLIPPING E CURADORIA DE NOTÍCIAS**

**11.06.2026**

## ÍNDICE

1. [RELATÓRIO](#)

Notícias Sistema Fecomércio RN:

2. [Dia dos Namorados deve movimentar R\\$ 340 mi no Estado, projeta Fecomércio](#)

3. [Dia dos Namorados deve movimentar R\\$ 340 mi no Estado, projeta Fecomércio](#)

4. [Dia dos Namorados deve movimentar R\\$ 340 mi no Estado, projeta Fecomércio](#)

5. [Quadrilhas juninas animam Alecrim e Cidade Alta durante São João do Comércio em Natal](#)

6. [Quadrilhas juninas animam Alecrim e Cidade Alta durante São João do Comércio em Natal](#)

7. [Quadrilhas juninas animam Alecrim e Cidade Alta durante São João do Comércio em Natal](#)

8. [Sesc RN lança Circuito de Corridas e Jogos dos Comerciantes em Mossoró](#)

9. [Sesc RN lança Circuito de Corridas e abre inscrições para os Jogos dos Comerciantes 2026](#)

10. [Sesc RN lança Jogos dos Comerciantes e maior corrida da região Oeste potiguar](#)

11. [Sesc RN lança Etapa Mossoró do Circuito Sesc de Corridas e Jogos dos Comerciantes](#)

12. [Sesc RN lança Jogos dos Comerciantes e maior corrida da região Oeste potiguar](#)

13. [Teatro Sandoval Wanderley tem programação gratuita de São João](#)

14. [Teatro Sesc Sandoval Wanderley entra no clima junino com programação gratuita](#)

15. [Corrida](#)

16. [Corrida](#)

17. [Portas abertas](#)

18. [Faculdade Senac RN está com matrículas abertas para pós-graduação](#)

19. [Faculdade Senac RN amplia oferta de pós-graduação](#)

20. [Faculdade Senac RN amplia oferta de pós-graduação](#)

21. [Feijoada do Navarro](#)  
Notícias de Interesse:
22. [C-Level Academy estreia no RN e consolida debate de alta gestão no NE](#)
23. [C-Level Academy estreia no RN e consolida debate de alta gestão no NE](#)
24. [Construção empregou 2,5 milhões e pagou média de 2,1 salários mínimos](#)
25. [Em 2024, Indústria da Construção gera R\\$ 522,5 bilhões e emprega 2,5 milhões](#)
26. [Endividamento das famílias vai a 81,6% em maio, maior índice desde 2015](#)
27. [Endividamento bate recorde de 81,6% das famílias, diz CNC](#)
28. [Endividamento sobe a recorde de 81,6% das famílias, diz CNC; inadimplência avança a 29,9%](#)
29. [Endividamento das famílias cresce e chega a 81,6% em maio de 2026, maior índice desde 2015](#)
30. [Capas de Jornais](#)
31. [GRÁFICOS](#)

## RELATÓRIO

O Dia dos Namorados deve injetar cerca de R\$ 340,7 milhões na economia do Rio Grande do Norte em 2026, consolidando a data como uma das mais importantes para o comércio no encerramento do primeiro semestre. A estimativa é do **Instituto Fecomércio RN**, que projeta crescimento de 4,2% em relação ao ano passado, mantendo uma trajetória de expansão gradual do consumo e de fortalecimento do varejo potiguar.

Nos dias 11 e 18 de junho, o comércio de rua de Natal ganhará um incremento cultural com as apresentações de quadrilhas juninas promovidas pelo São João do Comércio, uma iniciativa do **Sistema Fecomércio RN**, no Alecrim e Cidade Alta. A primeira apresentação, nesta quinta-feira 11, às 16h, será da Quadrilha Rei do Baião, na Praça Gentil Ferreira, no Alecrim. Já no dia 18 de junho, será a vez do Arraiá Zé Matuto, no mesmo horário, na Rua João Pessoa, em Cidade Alta.

O **Serviço Social do Comércio do Rio Grande do Norte (Sesc RN), entidade do Sistema Fecomércio RN**, lançou nesta terça-feira (9), em Mossoró, dois dos principais projetos esportivos promovidos pela instituição no estado: a etapa mossoroense do Circuito Sesc de Corridas e a 24ª edição dos Jogos dos Comerciantes. O evento aconteceu na unidade do Sesc Mossoró e reuniu convidados, atletas, representantes do comércio e influenciadores da região.

O **Teatro Sesc Sandoval Wanderley**, no bairro do Alecrim, integra a programação do São João do Comércio 2026, promovido pelo Sistema Fecomércio RN. Ao longo de junho, o espaço cultural receberá atividades gratuitas que incluem espetáculo de humor, oficina de forró, apresentação musical e quadrilha improvisada, em celebração às tradições juninas do Nordeste.

A **Faculdade Senac RN** está com matrículas abertas para as turmas de pós-graduação do semestre 2026.2. As especializações em Gestão Estratégica de Pessoas e MBA em Gestão Executiva oferecem formação voltada ao desenvolvimento de competências estratégicas para profissionais que desejam ampliar conhecimentos, fortalecer a atuação no mercado e assumir posições de liderança em diferentes segmentos.

Um marco para o cenário empresarial do Rio Grande do Norte, a primeira edição do C-Level Academy foi realizada no Teatro Riachuelo nesta quarta-feira (10). Com um formato premium, o evento inseriu o mercado potiguar no circuito nacional dos grandes debates corporativos, proporcionando um nível de conteúdo e conexões até então inéditos na capital. Ao reunir no mesmo espaço os principais tomadores de decisão locais e grandes marcas patrocinadoras (como Sebrae, Fiern, Potigás, **Fecomércio**, Gentil Negócios e Dois A Engenharia), o evento cria um ambiente de networking qualificado.

A indústria da construção civil no Brasil ocupava 2,5 milhões de pessoas em 2024 e pagava remuneração média de 2,1 salários mínimos. Eram 191 mil empresas que injetavam R\$ 95,6 bilhões nos bolsos dos trabalhadores.

Os brasileiros ficaram mais endividados na passagem de abril para maio, segundo a CNC (Confederação Nacional do Comércio de Bens, Serviços e Turismo). A proporção de famílias com dívidas subiu de 80,9% em abril para um novo recorde de 81,6% em maio, o quinto mês consecutivo de avanço.

## Dia dos Namorados deve movimentar R\$ 340 mi no Estado, projeta Fecomércio

<b>Link</b>	<a href="https://agorarn.com.br/ultimas/dia-dos-namorados-deve-movimentar-r-340-mi-no-estado-projeta-fecomercio/">https://agorarn.com.br/ultimas/dia-dos-namorados-deve-movimentar-r-340-mi-no-estado-projeta-fecomercio/</a>
<b>Data da publicação</b>	11/06/2026
<b>Veículo</b>	AGORA RN
<b>Classificação</b>	POSITIVO

Dia dos Namorados deve movimentar R\$ 340 mi no Estado, projeta Fecomércio

Estudo mostra crescimento de 4,2% nas vendas em 2026, impulsionado por aumento do ticket médio e maior busca por presentes e experiências

Elias Luz

O Dia dos Namorados deve injetar cerca de R\$ 340,7 milhões na economia do Rio Grande do Norte em 2026, consolidando a data como uma das mais importantes para o comércio no encerramento do primeiro semestre. A estimativa é do Instituto Fecomércio RN, que projeta crescimento de 4,2% em relação ao ano passado, mantendo uma trajetória de expansão gradual do consumo e de fortalecimento do varejo potiguar.

O avanço esperado é sustentado principalmente pelo aumento do ticket médio dos consumidores e pela ampliação dos gastos com comemorações e experiências associadas à data. O levantamento abrange os municípios de Natal, Mossoró e, pela primeira vez, Parnamirim, incorporado à pesquisa em razão de sua relevância econômica e comercial.



Em Natal, Mossoró e Parnamirim, maior parte da população vai às compras - Foto: José Aldenir

Na capital potiguar, a movimentação financeira prevista para o Dia dos Namorados alcança R\$ 128,3 milhões, alta de 3,9% em comparação aos R\$ 123,5 milhões registrados em 2025. A pesquisa mostra que 61,9% dos entrevistados pretendem presentear alguém na data, percentual que reforça a disposição dos consumidores para manter as compras mesmo em um ambiente de maior cautela nos gastos familiares.

O gasto médio com presentes em Natal atingiu R\$ 171,49, o maior valor da série histórica iniciada em 2021. O levantamento também indica que 68,5% dos consumidores pretendem comprar um presente, enquanto 28,3% planejam adquirir dois itens. Outros 3,2% afirmaram que pretendem comprar três ou mais produtos para celebrar a ocasião.

Em Mossoró, segundo maior polo econômico do Estado, a expectativa é de movimentação de R\$ 42,1 milhões, crescimento de 5,3% em relação ao ano anterior. O percentual supera a média estadual e confirma a consolidação do consumo na cidade, que segue ampliando sua participação no comércio potiguar.

A intenção de compra entre os consumidores mossoroenses alcançou 54,5% dos entrevistados. Entre os produtos mais procurados, perfumes e cosméticos lideram a preferência, com participação de 30,3%, seguidos por vestuário, com 25,3%, e por calçados e bolsas, que representam 19,1% das escolhas. O ticket médio previsto para o município chegou a R\$ 160,05, também o maior da série histórica da pesquisa.

A novidade deste ano é a inclusão de Parnamirim no levantamento. O município, considerado o terceiro maior mercado consumidor do Estado, deverá movimentar R\$

35,1 milhões durante o período. Segundo a pesquisa, 58,3% dos entrevistados afirmaram que pretendem comprar presentes para celebrar a data.

O gasto médio com produtos destinados ao Dia dos Namorados em Parnamirim foi estimado em R\$ 166,75. Já os desembolsos relacionados às comemorações, como jantares, passeios e outras experiências, devem alcançar média de R\$ 168,94 por consumidor.

Os números reforçam uma tendência observada nos últimos anos no varejo brasileiro: a combinação entre a compra de presentes tradicionais e o aumento da procura por experiências compartilhadas. Essa dinâmica amplia os efeitos econômicos da data para além do comércio, beneficiando segmentos como alimentação, turismo, entretenimento e serviços.

Na avaliação da Fecomércio-RN, o desempenho previsto para 2026 sinaliza um ambiente de consumo relativamente estável, sem oscilações bruscas, mas sustentado por uma melhora gradual da confiança dos consumidores e pela disposição em manter gastos ligados a datas comemorativas.

O comportamento observado nos três principais centros urbanos do Estado também demonstra a capacidade do varejo de captar diferentes perfis de consumo. Enquanto produtos tradicionais seguem liderando as intenções de compra, o aumento dos gastos médios revela que os consumidores estão dispostos a investir mais para celebrar a ocasião.

Com expectativa de movimentar mais de R\$ 340 milhões em todo o Rio Grande do Norte, o Dia dos Namorados reforça seu papel como um dos principais motores do comércio no primeiro semestre e contribui para impulsionar a atividade econômica em um período estratégico para o varejo potiguar.

## Quadrilhas juninas animam Alecrim e Cidade Alta durante São João do Comércio em Natal

<b>Link</b>	<a href="https://agorarn.com.br/ultimas/quadrilhas-juninas-animam-alecrim-e-cidade-alta-durante-sao-joao-do-comercio-em-natal/">https://agorarn.com.br/ultimas/quadrilhas-juninas-animam-alecrim-e-cidade-alta-durante-sao-joao-do-comercio-em-natal/</a>
<b>Data da publicação</b>	11/06/2026
<b>Veículo</b>	AGORA RN
<b>Classificação</b>	POSITIVO

Quadrilhas juninas animam Alecrim e Cidade Alta durante São João do Comércio em Natal

Intervenções unem tradição, cultura e desenvolvimento econômico

Redação

Nos dias 11 e 18 de junho, o comércio de rua de Natal ganhará um incremento cultural com as apresentações de quadrilhas juninas promovidas pelo São João do Comércio, uma iniciativa do Sistema Fecomércio RN, no Alecrim e Cidade Alta.

A primeira apresentação, nesta quinta-feira 11, às 16h, será da Quadrilha Rei do Baião, na Praça Gentil Ferreira, no Alecrim. Já no dia 18 de junho, será a vez do Arraiá Zé Matuto, no mesmo horário, na Rua João Pessoa, em Cidade Alta. As ações são totalmente gratuitas e abertas ao público e visam a movimentação no comércio tradicional da cidade em um período tão efervescente como o São João.



Apresentação dos grupos visa a incrementar vendas no comércio natalense - Foto: Fecomércio RN

Para o presidente do Sistema Fecomércio RN, Marcelo Queiroz, as intervenções unem tradição, cultura e desenvolvimento econômico. “O São João é uma das manifestações culturais mais fortes do nosso Nordeste e tem um papel importante na movimentação do comércio, do turismo e da ocupação dos espaços públicos. Ao levar quadrilhas juninas para o Alecrim e a Cidade Alta, queremos proporcionar momentos de alegria para quem circula pela região, ao mesmo tempo em que valorizamos nossos artistas e contribuimos para fortalecer o centro da cidade”, destaca.

O São João do Comércio é uma iniciativa do Sistema Fecomércio RN, Sesc e Senac que une a valorização da cultura popular nordestina ao fortalecimento do comércio nos bairros do Alecrim e da Cidade Alta, à qualificação profissional e ao estímulo da atividade econômica durante o período junino.

As ações acontecem em parceria com a Associação dos Empresários do Bairro do Alecrim (Aeba), a Associação Viva o Centro (Avicen), a Prefeitura do Natal, o Governo do Rio Grande do Norte e a Zurich Airport Brasil.

Serviço

O que: Quadrilhas juninas animam Alecrim e Cidade Alta durante São João do Comércio

Valor: Gratuito

Programação:

Quadrilha Rei do Baião

11/06 (Quinta-feira) | 16h às 17h | Praça Gentil Ferreira – Alecrim

Arraiá Zé Matuto

18/06 (Quinta-feira) | 16h às 17h | Rua João Pessoa – Cidade Alta

## Sesc RN lança Circuito de Corridas e Jogos dos Comerciantes em Mossoró

Link	<a href="https://blogdouly.com.br/sesc-rn-lanca-circuito-de-corridas-e-jogos-dos-comerciantes-em-mossoro/">https://blogdouly.com.br/sesc-rn-lanca-circuito-de-corridas-e-jogos-dos-comerciantes-em-mossoro/</a>
Data da publicação	10/06/2026
Veículo	BLOG DO ULY
Classificação	POSITIVO

## Sesc RN lança Circuito de Corridas e Jogos dos Comerciantes em Mossoró



O Serviço Social do Comércio do Rio Grande do Norte (Sesc RN), entidade do Sistema Fecomércio RN, lançou nesta terça-feira (9), em Mossoró, dois dos principais projetos esportivos promovidos pela instituição no estado: a etapa mossoroense do Circuito Sesc de Corridas e a 24ª edição dos Jogos dos Comerciantes. O evento aconteceu na unidade do Sesc Mossoró e reuniu convidados, atletas, representantes do comércio e influenciadores da região.

Além da apresentação oficial das iniciativas, o encontro contou com espaços voltados para produção de conteúdo e desafios interativos preparados especialmente para criadores de conteúdo digital, antecipando o clima de mobilização que deve envolver milhares de participantes nos próximos meses.

Consolidado como uma das principais provas de rua do calendário esportivo potiguar, o Circuito Sesc de Corridas – Etapa Mossoró será realizado no dia 17 de outubro, na Estação das Artes Elizeu Ventania. A expectativa é reunir cerca de 3.500 participantes, número 16% superior ao registrado na edição de 2025.

A programação contará com percursos de 5 km e 10 km, além da estreia do Desafio de 15 km, novidade desta edição. O evento também terá Corrida Infantil e Caminhada Solidária, ampliando a participação de diferentes públicos e faixas etárias.

As inscrições foram abertas durante o lançamento e podem ser realizadas pelo site do Sesc RN. Os participantes deverão doar 1 kg de alimento não perecível no momento da retirada do kit atleta. Os doativos serão destinados ao programa Sesc Mesa Brasil, que atende instituições sociais em diversas regiões do estado.

Outra iniciativa apresentada foi a 24ª edição dos Jogos dos Comerciantes, considerada uma das maiores ações de incentivo ao esporte voltadas aos trabalhadores do comércio de bens, serviços e turismo do Rio Grande do Norte.

As inscrições para os jogos serão abertas em 1º de julho, com início das competições previsto para agosto. As disputas acontecerão em Natal, Mossoró e Caicó, reunindo modalidades

que estimulam a integração entre os trabalhadores, a prática esportiva e a promoção da saúde.

Em Natal, na unidade Cidade Alta, serão disputadas modalidades como futsal, society, xadrez, karatê e corrida de revezamento. Já na Zona Norte, os participantes poderão competir na natação, inter games e queimada.

Em Mossoró e Caicó, as competições incluirão futsal, society, inter games, vôlei masculino e vôlei feminino.

Com as duas iniciativas, o Sesc RN reforça sua atuação na promoção da qualidade de vida, do bem-estar e do acesso ao esporte, estimulando hábitos saudáveis e fortalecendo a integração social por meio das atividades esportivas.

### Serviço

Circuito Sesc de Corridas – Etapa Mossoró

Data: 17 de outubro de 2026

Horário: A partir das 15h

Local: Estação das Artes Elizeu Ventania

Vagas: 3.500

Inscrições: [www.sescrn.com.br](http://www.sescrn.com.br)

Jogos dos Comercários 2026

Inscrições: A partir de 1º de julho

Início das competições: Agosto de 2026

Cidades participantes: Natal, Mossoró e Caicó

Mais informações: [www.sescrn.com.br](http://www.sescrn.com.br)

**Sesc RN lança Circuito de Corridas e abre inscrições para os Jogos dos  
Comerciários 2026**

<b>Link</b>	<a href="https://omossoroense.com.br/sesc-rn-lanca-circuito-de-corridas-e-abre-inscricoes-para-os-jogos-dos-comerciarior-2026/">https://omossoroense.com.br/sesc-rn-lanca-circuito-de-corridas-e-abre-inscricoes-para-os-jogos-dos-comerciarior-2026/</a>
<b>Data da publicação</b>	09/06/2026
<b>Veículo</b>	BLOG O MOSSOROENSE
<b>Classificação</b>	POSITIVO

Sesc RN lança Circuito de Corridas e abre inscrições para os  
Jogos dos Comerciários 2026



O Serviço Social do Comércio do Rio Grande do Norte (Sesc RN) apresentou oficialmente duas das principais iniciativas esportivas do calendário estadual: o Circuito Sesc de Corridas – Etapa Mossoró e a 24ª edição dos Jogos dos Comerciantes. Os eventos reforçam o compromisso da instituição com a promoção da saúde, da qualidade de vida e da prática esportiva entre os potiguares.

A Etapa Mossoró do Circuito Sesc de Corridas acontecerá no dia 17 de outubro, na Estação das Artes Elizeu Ventania, e deve reunir cerca de 3.500 participantes, número 16% superior ao registrado na edição anterior.

A programação foi ampliada para atender diferentes perfis de atletas. Além das tradicionais provas de 5 km e 10 km, a edição deste ano contará com o inédito Desafio de 15 km. O evento também terá Corrida Infantil e Caminhada Solidária,

incentivando a participação de famílias, iniciantes e praticantes de todas as idades.

As inscrições estarão disponíveis a partir da data de lançamento do evento, por meio do site do Sesc RN, com lote promocional para os primeiros participantes. Como parte da proposta social da instituição, os atletas deverão entregar 1 kg de alimento não perecível no momento da retirada do kit. Os donativos serão destinados ao programa Sesc Mesa Brasil, que atende instituições sociais em diversas regiões do estado.

Outra iniciativa que integra o calendário esportivo do Sesc RN são os Jogos dos Comerciários, que chegam à sua 24ª edição consolidando-se como uma das maiores ações voltadas aos trabalhadores do comércio de bens, serviços e turismo.

As inscrições para a competição serão abertas no dia 1º de julho. As disputas começam em agosto e acontecerão nas cidades de Natal, Mossoró e Caicó, reunindo participantes em diferentes modalidades esportivas. Além da competição, os jogos têm como objetivo fortalecer a integração entre os trabalhadores, estimular hábitos saudáveis e promover o espírito esportivo.

Com a realização dos dois eventos, o Sesc RN reafirma seu papel na democratização do acesso ao esporte e na construção de uma sociedade mais saudável, incentivando a prática regular de atividades físicas e o bem-estar da população potiguar.

## Sesc RN lança Jogos dos Comerciários e maior corrida da região Oeste potiguar

Link	<a href="https://blogdocobra.com.br/sesc-rn-lanca-jogos-dos-comerciarios-e-maior-corrída-da-região-oeste-potiguar/">https://blogdocobra.com.br/sesc-rn-lanca-jogos-dos-comerciarios-e-maior-corrída-da-região-oeste-potiguar/</a>
Data da publicação	09/06/2026
Veículo	BLOG DO COBRA
Classificação	POSITIVO

## Sesc RN lança Jogos dos Comerciários e maior corrida da região Oeste potiguar



O Serviço Social do Comércio do Rio Grande do Norte (Sesc RN), entidade do Sistema Fecomércio RN, lançou nesta terça-feira, 9, a Etapa Mossoró do Circuito Sesc de Corridas 2026 e a 24ª edição dos Jogos dos Comerciários. Entre as novidades, foi revelado um incremento no kit dos corredores com direito a serviços do Sesc Clínica Integrada, lote com valores

promocionais até quarta-feira, 10, e a banda Circuito Musical como atração.

Para o vice-presidente do Sistema Fecomercio, Michelson Frota, as iniciativas reforçam o papel do Sesc RN na promoção do bem-estar e da saúde. “O Sistema Fecomércio RN acredita no esporte como ferramenta de transformação social, promoção da saúde e fortalecimento da qualidade de vida. Assim como na Corrida, os Jogos dos Comerciantes seguem valorizando os trabalhadores do comércio e incentivando a integração por meio da prática esportiva”, comentou.

Para Gedson Nunes, Diretor Regional do Sesc RN, a corrida de 2026 amplia o acesso ao esporte para trabalhadores do comércio, seus dependentes e a população em geral. “As novidades apresentadas para a etapa Mossoró do Circuito Sesc de Corridas demonstram nosso compromisso em oferecer uma experiência cada vez mais completa aos participantes, incentivando a prática esportiva e alcançando um número ainda maior de participantes”, disse.

Entre as novidades anunciadas para a corrida, está o incremento do kit atleta com um voucher de serviços no Sesc Clínica Integrada de Mossoró, em que o usuário poderá optar entre uma consulta com nutricionista ou uma sessão de massoterapia. A iniciativa reforça a proposta do Sesc RN de estimular o cuidado com a saúde antes e depois da prática esportiva.

Outra novidade é a abertura de um lote promocional de inscrições com duração de 24 horas, com valores a partir de R\$30,00. A ação busca ampliar o acesso dos atletas ao evento, que será realizado no dia 17 de outubro de 2026, na Estação das Artes Elizeu Ventania, com expectativa de reunir 3.500

participantes. As inscrições podem ser feitas acessando o site do Sesc RN: [www.sescrn.com.br](http://www.sescrn.com.br).

O lançamento marcou ainda a apresentação do Desafio de 15 km, novidade que passa a integrar a programação da etapa mossoroense. A distância se soma às tradicionais provas de 5 km e 10 km, além da Corrida Infantil e da Caminhada Solidária, ampliando as opções para corredores com diferentes níveis de preparo físico.

Mantendo seu compromisso social, o Sesc RN seguirá solicitando a doação de 1 kg de alimento não perecível na retirada do kit atleta. Os itens arrecadados serão destinados ao Programa Sesc Mesa Brasil, beneficiando instituições sociais do estado.

Durante o evento, também foram apresentadas as informações da 24ª edição dos Jogos dos Comerciários. Considerada uma das maiores iniciativas de incentivo à prática esportiva entre trabalhadores do comércio de bens, serviços e turismo, a competição abrirá inscrições em 1º de julho e terá início em agosto, com disputas em Natal, Mossoró e Caicó, promovendo integração, bem-estar e espírito esportivo entre os participantes.

Serviço:

O que: Sesc RN lança Jogos dos Comerciários e maior corrida da região Oeste potiguar

Inscrições: Por meio do site [www.sescrn.com.br](http://www.sescrn.com.br)

Circuito Sesc de Corridas – Etapa Mossoró:

Data: 17 de outubro de 2026

Horário: A partir das 15h

Onde: Estação das Artes Elizeu Ventania

Vagas: 3.500

Categorias: Caminhada Solidária, Corrida Infantil, Corrida Adulto 5km, Corrida Adulto 10km e Desafio 15km

Valores: Lote promocional a partir de R\$30,00

Jogos dos Comerciantes:

Período de inscrições: A partir de 01 de julho de 2026

Início da competição: Agosto de 2026

Cidades que receberão os jogos: Natal (Cidade Alta e Zona Norte), Mossoró e Caicó

Modalidades Cidade Alta:

- Futsal
- Society
- Xadrez
- Karatê
- Corrida de Revezamento

Modalidades Zona Norte:

- Natação
- Inter Games
- Queimada

Modalidades Mossoró:

- Futsal
- Society
- Inter Games
- Vôlei Masculino
- Vôlei Feminino

Modalidades Caicó:

- Futsal
- Society
- Inter Games

- Vôlei Masculino
- Vôlei Feminino



## Sesc RN lança Etapa Mossoró do Circuito Sesc de Corridas e Jogos dos Comerciantes

<b>Link</b>	<a href="https://portalhd.com.br/sesc-rn-lanca-etapa-mossoro-do-circuito-sesc-de-corridas-e-jogos-dos-comerciantes/">https://portalhd.com.br/sesc-rn-lanca-etapa-mossoro-do-circuito-sesc-de-corridas-e-jogos-dos-comerciantes/</a>
<b>Data da publicação</b>	08/06/2026
<b>Veículo</b>	PORTAL HD
<b>Classificação</b>	POSITIVO

Sesc RN lança Etapa Mossoró do Circuito Sesc de Corridas e Jogos dos Comerciantes



No dia 09 de junho de 2026, às 9h, no Sesc Mossoró, o Serviço Social do Comércio do Rio Grande do Norte (Sesc RN), entidade do Sistema Fecomércio RN, lança dois dos principais projetos de promoção ao esporte, saúde e integração social no estado: a etapa Mossoró do Circuito Sesc de Corridas e a 24ª edição dos Jogos dos Comerciantes.

O evento de lançamento reunirá convidados para uma apresentação das iniciativas, proporcionando também um espaço que poderá ser utilizado para criação de conteúdos e um desafio preparado para influencers da região, antecipando o clima que deve mobilizar milhares de participantes.

Consolidado no calendário esportivo do estado, o Circuito Sesc de Corridas – Etapa Mossoró será realizado no dia 17 de outubro, na Estação das Artes Elizeu Ventania, com expectativa de reunir 3.500 atletas, o que representa um crescimento de 16% em relação a 2025. A programação contemplará provas de 5km, 10km e uma novidade: o Desafio de 15km, além de Corrida Infantil e Caminhada Solidária, ampliando o acesso a diferentes perfis de atletas e público.

As inscrições terão início já no dia do lançamento, pelo site [www.sescrn.com.br](http://www.sescrn.com.br), com abertura de lote promocional. Mantendo seu compromisso social, o Sesc RN solicita a doação de 1 kg de alimento não perecível na retirada do kit atleta, que será destinado ao programa Sesc Mesa Brasil, beneficiando instituições sociais no estado.

Já os Jogos dos Comerciantes chegam à sua 24ª edição reafirmando seu papel como uma das maiores iniciativas de incentivo à prática esportiva entre trabalhadores do comércio de bens, serviços e turismo. As inscrições começam em 1º de julho, com competições a partir de agosto em Natal, Mossoró e Caicó, envolvendo diversas modalidades e promovendo integração, qualidade de vida e espírito esportivo.

As ações reforçam o papel do Sesc RN na promoção do bem-estar e da saúde, estimulando hábitos saudáveis e ampliando o acesso ao esporte para a população potiguar.

Serviço:

O que: Sesc RN lança Etapa Mossoró do Circuito Sesc de Corridas e Jogos dos Comerciantes

Quando: 09 de junho de 2026, às 9h

Local: Unidade Sesc Mossoró

Inscrições: Por meio do site [www.sescrn.com.br](http://www.sescrn.com.br)

Circuito Sesc de Corridas – Etapa Mossoró:

- Data: 17 de outubro de 2026
- Horário: A partir das 15h
- Onde: Estação das Artes Elizeu Ventania
- Vagas: 3.500
- Categorias: Caminhada Solidária, Corrida Infantil, Corrida Adulto 5km, Corrida

Jogos dos Comerciantes:

- Período de inscrições: A partir de 01 de julho de 2026
- Início da competição: Agosto de 2026

- Cidades que receberão os jogos: Natal (Cidade Alta e Zona Norte), Mossoró e Caicó
  
- Modalidades Cidade Alta:
  - Futsal
  - Society
  - Xadrez
  - Karatê
  - Corrida de Revezamento
  
- Modalidades Zona Norte:
  - Natação
  - Inter Games
  - Queimada
  
- Modalidades Mossoró:
  - Futsal
  - Society
  - Inter Games
  - Vôlei Masculino
  - Vôlei Feminino
  
- Modalidades Caicó:
  - Futsal
  - Society
  - Inter Games
  - Vôlei Masculino
  - Vôlei Feminino

## Sesc RN lança Jogos dos Comerciantes e maior corrida da região Oeste potiguar

<b>Link</b>	<a href="https://portalhd.com.br/sesc-rn-lanca-jogos-dos-comerciantes-e-maior-corrída-da-região-oeste-potiguar/">https://portalhd.com.br/sesc-rn-lanca-jogos-dos-comerciantes-e-maior-corrída-da-região-oeste-potiguar/</a>
<b>Data da publicação</b>	10/06/2026
<b>Veículo</b>	PORTAL HD
<b>Classificação</b>	POSITIVO

Sesc RN lança Jogos dos Comerciantes e maior corrida da região Oeste potiguar



O Serviço Social do Comércio do Rio Grande do Norte (Sesc RN), entidade do Sistema Fecomércio RN, lançou nesta terça-feira, 9, a Etapa Mossoró do Circuito Sesc de Corridas 2026 e a 24ª edição dos Jogos dos Comerciantes. Entre as novidades, foi revelado um incremento no kit dos corredores com direito a serviços do Sesc Clínica Integrada, lote com valores promocionais até quarta-feira, 10, e a banda Circuito Musical como atração.

Para o vice-presidente do Sistema Fecomercio, Michelson Frota, as iniciativas reforçam o papel do Sesc RN na promoção do bem-estar e da saúde. “O Sistema Fecomércio RN acredita no esporte como ferramenta de transformação social, promoção da saúde e fortalecimento da qualidade de vida. Assim como na Corrida, os Jogos dos Comerciantes seguem valorizando os trabalhadores do comércio e incentivando a integração por meio da prática esportiva”, comentou.

Para Gedson Nunes, Diretor Regional do Sesc RN, a corrida de 2026 amplia o acesso ao esporte para trabalhadores do comércio, seus dependentes e a população em geral. “As novidades apresentadas para a etapa Mossoró do Circuito Sesc de Corridas demonstram nosso compromisso em oferecer uma experiência cada vez mais completa aos participantes, incentivando a prática esportiva e alcançando um número ainda maior de participantes”, disse.

Entre as novidades anunciadas para a corrida, está o incremento do kit atleta com um voucher de serviços no Sesc Clínica Integrada de Mossoró, em que o usuário poderá optar entre uma consulta com nutricionista ou uma sessão de massoterapia. A iniciativa reforça a proposta do Sesc RN de estimular o cuidado com a saúde antes e depois da prática esportiva.

Outra novidade é a abertura de um lote promocional de inscrições com duração de 24 horas, com valores a partir de R\$30,00. A ação busca ampliar o acesso dos atletas ao evento, que será realizado no dia 17 de outubro de 2026, na Estação das Artes Elizeu Ventania, com expectativa de reunir 3.500 participantes. As inscrições podem ser feitas acessando o site do Sesc RN: [www.sescrn.com.br](http://www.sescrn.com.br).

O lançamento marcou ainda a apresentação do Desafio de 15 km, novidade que passa a integrar a programação da etapa mossoroense. A distância se soma às tradicionais provas de 5 km e 10 km, além da Corrida Infantil e da Caminhada Solidária, ampliando as opções para corredores com diferentes níveis de preparo físico.

Mantendo seu compromisso social, o Sesc RN seguirá solicitando a doação de 1 kg de alimento não perecível na retirada do kit atleta. Os itens arrecadados serão destinados ao Programa Sesc Mesa Brasil, beneficiando instituições sociais do estado.

Durante o evento, também foram apresentadas as informações da 24ª edição dos Jogos dos Comerciários. Considerada uma das maiores iniciativas de incentivo à prática esportiva entre trabalhadores do comércio de bens, serviços e turismo, a competição abrirá inscrições em 1º de julho e terá início em agosto, com disputas em Natal, Mossoró e Caicó, promovendo integração, bem-estar e espírito esportivo entre os participantes.

Serviço:

O que: Sesc RN lança Jogos dos Comerciários e maior corrida da região Oeste potiguar

Inscrições: [clique aqui](#)

Circuito Sesc de Corridas – Etapa Mossoró:

- Data: 17 de outubro de 2026

- Horário: A partir das 15h
- Onde: Estação das Artes Elizeu Ventania
- Vagas: 3.500
- Categorias: Caminhada Solidária, Corrida Infantil, Corrida Adulto 5km, Corrida Adulto 10km e Desafio 15km
- Valores: Lote promocional a partir de R\$30,00

Jogos dos Comerciantes:

- Período de inscrições: A partir de 01 de julho de 2026
- Início da competição: Agosto de 2026
- Cidades que receberão os jogos: Natal (Cidade Alta e Zona Norte), Mossoró e Caicó
- Modalidades Cidade Alta:
  - Futsal
  - Society
  - Xadrez
  - Karatê
  - Corrida de Revezamento
- Modalidades Zona Norte:
  - Natação
  - Inter Games
  - Queimada
- Modalidades Mossoró:
  - Futsal
  - Society
  - Inter Games
  - Vôlei Masculino
  - Vôlei Feminino
- Modalidades Caicó:
  - Futsal
  - Society
  - Inter Games
  - Vôlei Masculino
  - Vôlei Feminino

## Teatro Sandoval Wanderley tem programação gratuita de São João

<b>Link</b>	<a href="https://ocorreiohoje.com.br/teatro-sandoval-wanderley-gratuita-sao-joao/">https://ocorreiohoje.com.br/teatro-sandoval-wanderley-gratuita-sao-joao/</a>
<b>Data da publicação</b>	10/06/2026
<b>Veículo</b>	O CORREIO DE HOJE
<b>Classificação</b>	POSITIVO

## Teatro Sandoval Wanderley tem programação gratuita de São João



O Teatro Sesc Sandoval Wanderley, no bairro do Alecrim, integra a programação do São João do Comércio 2026, promovido pelo Sistema Fecomércio RN. Ao longo de junho, o espaço cultural receberá atividades gratuitas que incluem espetáculo de humor, oficina de forró, apresentação musical e quadrilha improvisada, em celebração às tradições juninas do Nordeste.

A programação tem início nesta quarta-feira 10, às 19h, com o espetáculo Canudo se Apaixona, estrelado pelo humorista potiguar George Holanda. Entre os dias 16 e 19 de junho, das 18h às 20h, será realizada a oficina Arrasta-pé no Sandoval, ministrada pelo professor e dançarino Demetrius Gonçalves, voltada para iniciantes e admiradores do forró.

O encerramento acontece no dia 20 de junho, das 17h às 19h, com o evento São João no Sandoval, que contará com show de forró raiz do grupo As Lydias Brasileiras e uma quadrilha improvisada aberta à participação do público.

Todas as atividades são gratuitas. Os ingressos para os espetáculos serão disponibilizados na plataforma Sympla um dia antes de cada apresentação. Também haverá um segundo lote para retirada presencial no teatro, uma hora antes do início de cada evento, sujeito à disponibilidade. As inscrições para a oficina de forró serão realizadas de forma online, por meio do site do Sesc RN.

Em todas as ações, o público poderá contribuir com a doação voluntária de 1 kg de alimento não perecível, que será destinado ao programa Sesc Mesa Brasil.

O São João do Comércio é uma iniciativa do Sistema Fecomércio RN, Sesc e Senac que busca valorizar a cultura popular nordestina, estimular a atividade econômica durante o período junino e fortalecer o comércio nos bairros do Alecrim e da Cidade Alta. O projeto também contempla ações de qualificação profissional e mobilização cultural.

As atividades são realizadas em parceria com a Associação dos Empresários do Bairro do Alecrim (Aeba), a Associação Viva o Centro (Avicen), a Prefeitura do Natal, o Governo do Estado do

Rio Grande do Norte e a Zurich Airport Brasil. A programação completa está disponível no site da Fecomércio RN.

**Teatro Sesc Sandoval Wanderley entra no clima junino com programação gratuita**

<b>Link</b>	<a href="https://blogdoly.com.br/teatro-sesc-sandoval-wanderley-entra-no-clima-junino-com-programacao-gratuita/">https://blogdoly.com.br/teatro-sesc-sandoval-wanderley-entra-no-clima-junino-com-programacao-gratuita/</a>
<b>Data da publicação</b>	10/06/2026
<b>Veículo</b>	BLOG DO ULY
<b>Classificação</b>	POSITIVO

Teatro Sesc Sandoval Wanderley entra no clima junino com programação gratuita



O Teatro Sesc Sandoval Wanderley, no Alecrim, será um dos palcos do São João do Comércio 2026, promovido pelo Sistema Fecomércio RN. Durante o mês de junho, o equipamento cultural receberá uma programação gratuita que reúne teatro, humor, oficina de forró e um grande arrasta-pé para celebrar uma das manifestações culturais mais tradicionais do Nordeste.

A agenda começa nesta quarta-feira, 10 de junho, com o espetáculo Canudo se Apaixona, estrelado pelo humorista potiguar George Holanda. Entre os dias 16 e 19 de junho, o público poderá participar da oficina Arrasta-pé no Sandoval, conduzida pelo professor e dançarino Demetrius Gonçalves, que ensinará passos e técnicas do forró para iniciantes e apaixonados pelo ritmo. Encerrando a programação, no dia 20 de junho, acontece o São João no Sandoval, com show de forró raiz do grupo As Lydias Brasileiras e uma divertida quadrilha improvisada aberta à participação do público.

Todas as atividades são gratuitas. Os ingressos para os espetáculos serão disponibilizados pelo Sympla um dia antes de cada ação, e também contarão com segundo lote a serem retirados no teatro, uma hora antes do respectivo espetáculo, enquanto houver disponibilidade. Já as inscrições para a oficina de forró serão realizadas online, no site do Sesc ([sescrn.com.br](http://sescrn.com.br)). Em todas as ações, o público é convidado a doar 1 kg de alimento não perecível, que será destinado ao programa Sesc Mesa Brasil.

### Sobre o São João do Comércio

O São João do Comércio é uma iniciativa do Sistema Fecomércio RN, Sesc e Senac que une a valorização da cultura popular nordestina ao fortalecimento do comércio nos bairros do Alecrim e da Cidade Alta, à qualificação profissional e ao estímulo da atividade econômica durante o período junino.

As ações acontecem em parceria com a Associação dos Empresários do Bairro do Alecrim (Aeba), a Associação Viva o Centro (Avicen), a Prefeitura do Natal, o Governo do Rio Grande do Norte e a Zurich Airport Brasil.

A programação completa está disponível no site da Fecomércio RN ([www.fecomerciorn.com.br](http://www.fecomerciorn.com.br))

Serviço:

O que: Teatro Sesc Sandoval Wanderley entra no clima junino com programação gratuita

Onde: Av. Presidente Bandeira, 530, Alecrim – Natal/RN

Programação:

- Espetáculo “Canudo se apaixona” com George Holanda (RN)

10/06 (Quarta-feira) | 19h

Retirada de ingressos gratuitos disponíveis via Sympla e retirada do 2º lote no teatro, 1h antes do espetáculo

Tradução simultânea em Libras

Doação de 1kg de alimento

- Arrasta-pé no Sandoval – Oficina de forró com Demetrius Gonçalves (RN)

16 a 19/06 (Terça a sexta) | 18h às 20h

Inscrições gratuitas via Forms: 08 a 12/06

Doação de 1kg de alimento

- São João no Sandoval – Show de “Forró Raiz e Quadrilha Improvisada” com As Lydias Brasileiras (RN)

20/06 (Sábado) | 17h às 19h

Retirada de ingressos gratuitos disponíveis via Sympla e retirada do 2º lote no teatro, 1h antes do espetáculo

Tradução simultânea em Libras

Doação de 1kg de alimento

## Corrida

<b>Link</b>	<a href="https://tribunadonorte.com.br/colunas/esportes-de-primeira-itamar-ciriaco/copa-e-apostas/">https://tribunadonorte.com.br/colunas/esportes-de-primeira-itamar-ciriaco/copa-e-apostas/</a>
<b>Data da publicação</b>	11/06/2026
<b>Veículo</b>	TRIBUNA DO NORTE
<b>Classificação</b>	POSITIVO

### Corrida

O Serviço Social do Comércio do Rio Grande do Norte (Sesc RN), entidade do Sistema Fecomércio RN, lançou a Etapa Mossoró do Circuito Sesc de Corridas 2026 e a 24ª edição dos Jogos dos Comerciantes. Entre as novidades, foi revelado um incremento no kit dos corredores com direito a serviços do Sesc Clínica Integrada, lote com valores promocionais até quarta-feira, 10, e a banda Circuito Musical como atração. Entre as novidades anunciadas para a corrida, está o incremento do kit atleta com um voucher de serviços no Sesc Clínica Integrada de Mossoró, em que o usuário poderá optar entre uma consulta com nutricionista ou uma sessão de massoterapia. A iniciativa reforça a proposta do Sesc RN de estimular o cuidado com a saúde antes e depois da prática esportiva.

Outra novidade é a abertura de um lote promocional de inscrições com duração de 24 horas, com valores a partir de R\$30,00. A ação busca ampliar o acesso dos atletas ao evento, que será realizado no dia 17 de outubro de 2026, na Estação das Artes Elizeu Ventania, com expectativa de reunir 3.500 participantes. As inscrições podem ser feitas acessando o site do Sesc RN: [www.sescrn.com.br](http://www.sescrn.com.br).

## Faculdade Senac RN está com matrículas abertas para pós-graduação

Link	<a href="https://blogantenido.com/faculdade-senac-rn-esta-com-matriculas-abertas-para-pos-graduacao/">https://blogantenido.com/faculdade-senac-rn-esta-com-matriculas-abertas-para-pos-graduacao/</a>
Data da publicação	09/06/2026
Veículo	BLOG ANTENADO
Classificação	POSITIVO

Faculdade Senac RN está com matrículas abertas para pós-graduação



A Faculdade Senac RN está com matrículas abertas para as turmas de pós-graduação do semestre 2026.2. As especializações em Gestão Estratégica de Pessoas e MBA em Gestão Executiva oferecem formação voltada ao desenvolvimento de competências estratégicas para

profissionais que desejam ampliar conhecimentos, fortalecer a atuação no mercado e assumir posições de liderança em diferentes segmentos.

Com carga horária de 360 horas e duração de até 11 meses, a Especialização em Gestão Estratégica de Pessoas será realizada na unidade do Senac Alecrim. O curso prepara profissionais para atuar estrategicamente em empresas, consultorias, startups e organizações sociais, liderando processos de transformação organizacional, estruturando programas de desenvolvimento e promovendo ambientes colaborativos, inclusivos e inovadores.

Já o MBA em Gestão Executiva, com aulas na Casa do Comércio, também possui carga horária de 360 horas e formação em até 11 meses. O curso é direcionado a profissionais que buscam aprimorar competências em liderança, gestão estratégica e tomada de decisão. A formação aborda temas relacionados à transformação digital, construção de culturas organizacionais sólidas, sustentabilidade e geração de valor para negócios e sociedade.

Para o presidente do Sistema Fecomércio RN e chanceler da Faculdade Senac RN, Marcelo Queiroz, a ampliação da oferta de cursos de pós-graduação reforça o compromisso da instituição com a formação de profissionais preparados para os desafios contemporâneos. “A Faculdade Senac RN tem investido continuamente em cursos alinhados às demandas do mercado e às transformações do mundo do trabalho. Nossas pós-graduações proporcionam uma formação prática e estratégica, contribuindo para o desenvolvimento de lideranças capazes de gerar impacto positivo nas organizações e na sociedade”, destaca.

Com conceito máximo (nota 5) junto ao Ministério da Educação (MEC), a Faculdade Senac RN consolida sua atuação na oferta de educação superior voltada às necessidades do mercado, integrando conhecimento acadêmico, inovação e desenvolvimento profissional.

Mais informações sobre formas de ingresso e matrículas estão disponíveis no site [www.rn.senac.br](http://www.rn.senac.br) ou pelo Whatsapp (84) 4005-1000.

Serviço

Pós-graduações Faculdade Senac RN – Turmas 2026.2

Especialização em Gestão Estratégica de Pessoas

Carga horária: 360 horas

Duração: até 11 meses

Local das aulas: Senac Alecrim

MBA em Gestão Executiva

Carga horária: 360 horas

Duração: até 11 meses

Local das aulas: Casa do Comércio (Rua Padre João Damasceno, 1935 – Lagoa Nova, Natal – RN, 59075-760)

Mais informações e matrículas: [www.rn.senac.br](http://www.rn.senac.br)

## Faculdade Senac RN amplia oferta de pós-graduação

<b>Link</b>	<a href="https://agorarn.com.br/ultimas/faculdade-senac-rn-amplia-oferta-de-pos-graduacao/">https://agorarn.com.br/ultimas/faculdade-senac-rn-amplia-oferta-de-pos-graduacao/</a>
<b>Data da publicação</b>	11/06/2026
<b>Veículo</b>	AGORA RN
<b>Classificação</b>	POSITIVO

### Faculdade Senac RN amplia oferta de pós-graduação

Entre as formações ofertadas, estão a Especialização em Gestão Estratégica de Pessoas e o MBA em Gestão Executiva

#### Redação

A Faculdade Senac RN abriu as matrículas para as turmas de pós-graduação do semestre 2026.2, reforçando sua estratégia de ampliar a qualificação profissional voltada às demandas do mercado de trabalho. Entre as formações ofertadas, estão a Especialização em Gestão Estratégica de Pessoas e o MBA em Gestão Executiva, cursos direcionados a profissionais que buscam desenvolver competências em liderança, gestão e tomada de decisão em ambientes organizacionais cada vez mais complexos.

Com carga horária de 360 horas e duração de até 11 meses, a Especialização em Gestão Estratégica de Pessoas será realizada na unidade do Senac Alecrim. O curso tem foco na formação de profissionais aptos a atuar em empresas, consultorias, startups e organizações sociais, com capacidade para conduzir processos de transformação organizacional, estruturar programas de desenvolvimento de equipes e promover ambientes corporativos pautados pela inovação, inclusão e colaboração.



Cursos da Faculdade do Senac RN são voltados para necessidades do mercado - Foto: Arquivo/Senac

Já o MBA em Gestão Executiva será realizado na Casa do Comércio e também contará com carga horária de 360 horas, distribuídas ao longo de até 11 meses. A formação é voltada para profissionais interessados em aperfeiçoar conhecimentos em liderança, planejamento estratégico e gestão empresarial. O conteúdo programático contempla temas ligados à transformação digital, sustentabilidade, cultura organizacional e geração de valor para empresas e instituições.

Segundo o presidente do Sistema Fecomércio RN e chanceler da Faculdade Senac RN, Marcelo Queiroz, a ampliação da oferta de cursos de pós-graduação está alinhada às mudanças observadas no mercado de trabalho e à necessidade crescente de formação continuada.

“A Faculdade Senac RN tem investido continuamente em cursos alinhados às demandas do mercado e às transformações do mundo do trabalho. Nossas pós-graduações proporcionam uma formação prática e estratégica, contribuindo para o desenvolvimento de lideranças capazes de gerar impacto positivo nas organizações e na sociedade”, afirma.

A instituição destaca que os cursos foram estruturados para combinar conhecimento acadêmico e aplicação prática, permitindo que os participantes desenvolvam competências voltadas à gestão de pessoas, inovação, liderança de equipes e condução de projetos estratégicos.

Com conceito máximo junto ao Ministério da Educação (MEC), a Faculdade Senac RN tem ampliado sua atuação no ensino superior, com foco em áreas consideradas estratégicas para o desenvolvimento econômico e empresarial. A instituição busca

atender profissionais em diferentes estágios de carreira, desde aqueles que pretendem aprofundar conhecimentos técnicos até executivos que buscam atualização para assumir posições de maior responsabilidade.

A expansão da oferta de pós-graduações ocorre em um contexto de crescente valorização da qualificação profissional. Em um mercado marcado por transformações tecnológicas, novas exigências de gestão e mudanças nos modelos de negócios, a formação continuada tem sido apontada por especialistas como um dos principais instrumentos para aumento da competitividade e da empregabilidade.

As informações sobre matrículas, formas de ingresso e condições de participação estão disponíveis nos canais oficiais da instituição. Os interessados podem consultar detalhes dos cursos por meio do portal da Faculdade Senac RN ou pelo atendimento via WhatsApp (84) 4005-1000.

## C-Level Academy estreia no RN e consolida debate de alta gestão no NE

Link	<a href="file:///C:/Users//Downloads/20260611.pdf">file:///C:/Users//Downloads/20260611.pdf</a>
Data da publicação	11/06/2026
Veículo	TRIBUNA DO NORTE
Classificação	NEUTRO

### C-Level Academy estreia no RN e consolida debate de alta gestão no NE



Na 1ª edição do C-Level Academy, o público lotou o Teatro Riachuelo para acompanhar debates sobre liderança, inovação e alta gestão. Foto: Alex Régis

Bruna Torres

Repórter

Play Video

Um marco para o cenário empresarial do Rio Grande do Norte, a primeira edição do C-Level Academy foi realizada no Teatro Riachuelo nesta quarta-feira (10). Com um formato premium, o evento inseriu o mercado potiguar no circuito nacional dos grandes debates corporativos, proporcionando um nível de conteúdo e conexões até então inéditos na capital.

O encontro atraiu um público composto por CEOs, diretores e presidentes de grandes empresas, além de tomadores de decisão dos setores público e privado.

A iniciativa foi assinada pelos especialistas Luciana Fontes, Igor Medeiros, Fábio San Martin e Fred Alecrim.

Atuando no mercado de eventos há mais de 20 anos, Luciana Fontes sentiu a necessidade de entregar algo diferente ao mercado potiguar.

“Com a profundidade em termos de temática, da educação para esses líderes, desenhamos o C-Level Academy para trazer o que há de mais atual na área de gestão e de conteúdo voltado para lideranças e gestores”, revela.

De acordo com Igor Medeiros, fundador da Madre Marketing, o evento traz uma provocação que motiva o mercado. “Esse diferencial acaba justificando a gente sugerir uma nova plataforma de diálogo e, ao mesmo tempo, de compartilhar, aprendizá-los, para que a gente consiga, de fato, ser motivado a repensar a jornada e traduzir isso tudo como motivação e conteúdo relevante para o mercado e para o negócio local”, destaca.

Segundo o empresário e palestrante Fred Alecrim, o caminho de uma empresa longa é a evolução. Ao pensar em uma realidade onde os gestores nem sempre têm tempo para viajar, ele reitera: “Trazer um conteúdo de primeira prateleira para que as pessoas que estão aqui saiam daqui melhores e que, a partir do conteúdo, elas possam ver o que faz sentido para o negócio delas e implementar, evoluindo não só como líder, mas também levando a empresa para melhores resultados”.

#### Mercado potiguar

Tradicionalmente, os grandes congressos de alta gestão ficam restritos ao eixo Sul-Sudeste. Sendo assim, trazer referências internacionais e renomes nacionais para o cenário potiguar permite que o empresariado local absorva tendências globais de produtividade, estratégia e inteligência competitiva sem precisar sair do RN.

Para Roberto Serquiz, presidente da Fiern, o evento fortalece esse ecossistema. “É muito importante o RN ter um evento como esse, onde vai se ouvir toda uma dinâmica nesse mundo muito acelerado. A gente está precisando, cada vez mais, que os líderes entendam esse momento diferente para que possam ter, nesse contexto, suas decisões mais assertivas”, destaca.

Ao reunir no mesmo espaço os principais tomadores de decisão locais e grandes marcas patrocinadoras (como Sebrae, Fiern, Potigás, Fecomércio, Gentil Negócios e Dois A Engenharia), o evento cria um ambiente de networking qualificado. Nesta concepção, conforme destaca Glauber Gentil, CEO do Grupo Gentil, a curadoria traz

temas profundos e o lado motivacional do mercado que estava adormecido.

“Os conteúdos que são transmitidos aqui são suportados por dados, por ciência. Tem uma pesquisadora, professora, pessoas que vivem no dia a dia, na ponta que o mercado respira. Eu acho que isso traz um senso de realidade, mas um senso de realidade motivado por uma conexão com temas profundos e com pesquisas que sustentam esse pensamento”, pontua Gentil.

Conforme explica o Dr. Rogério Nei, diretor-técnico da Cooperativa dos Médicos Anestesiologistas do RN (Coopnast-RN), os temas debatidos reforçam a liderança e trazem conceitos de comunidade e humanização. “É colocar isso em prática e extrair, liderando, colocando a nossa contribuição para aquele que pode contribuir conosco. Então acho que isso traz um grande crescimento do ponto de vista de liderança”, revela.

O evento também contou com a participação do Inside News, uma ferramenta da Jovem Pan News Natal, pertencente ao Sistema Tribuna, que se consolidou como referência na cobertura dos principais eventos empresariais e corporativos do Rio Grande do Norte.

Criada para ir além do rádio convencional, o Inside News ofereceu, durante o evento, uma conexão real com entrevistas em uma cobertura completa. O programa foi apresentado pelos jornalistas Julio Pinheiro e Liciane Viana. As entrevistas exclusivas serão disponibilizadas no YouTube na Jovem Pan News Natal (@JovemPanNewsNatal e nas redes sociais do Sistema Tribuna.



Inside News entrevista o empresário e palestrante Fred Alecrim. Foto: Alex Régis

## Construção empregou 2,5 milhões e pagou média de 2,1 salários mínimos

Link	<a href="https://agenciabrasil.ebc.com.br/economia/noticia/2026-06/construcao-empregou-25-milhoes-e-pagou-media-de-21-salarios-minimos">https://agenciabrasil.ebc.com.br/economia/noticia/2026-06/construcao-empregou-25-milhoes-e-pagou-media-de-21-salarios-minimos</a>
Data da publicação	10/06/2026
Veículo	AGÊNCIA BRASIL
Classificação	NOTÍCIA DE INTERESSE

Construção empregou 2,5 milhões e pagou média de 2,1 salários mínimos

Dados revelados pelo IBGE são relativos a 2024

Bruno de Freitas Moura - Repórter da Agência Brasil

A indústria da construção civil no Brasil ocupava 2,5 milhões de pessoas em 2024 e pagava remuneração média de 2,1 salários mínimos. Eram 191 mil empresas que injetavam R\$ 95,6 bilhões nos bolsos dos trabalhadores.

Os dados fazem parte da Pesquisa Anual da Indústria da Construção, divulgada nesta quarta-feira (10) pelo Instituto Brasileiro de Geografia e Estatística ([IBGE](#)).

O levantamento traz informações de empresas de três grandes grupos de atividade: construção de edifícios (inclui residenciais, comerciais, industriais e reformas); obras de infraestrutura, como pontes, rodovias e praças; e serviços especializados para construção, que englobam pintura e instalação elétrica, por exemplo.

A edição de 2024 do levantamento absorveu mudanças de metodologia, de forma que o IBGE não aplica comparações com anos anteriores. A série histórica anterior era iniciada em 2007.

Onde estão os empregos

O levantamento revela que as empresas classificadas no grupo construção de edifícios são as maiores empregadoras. Nesses empreendimentos estão 894,8 mil pessoas, o que representa 35,7% dos ocupados.

Logo em seguida figuram as firmas de serviços especializados, com 34,4% da mão de obra do setor. Já as obras de infraestrutura empregavam 29,9% dos trabalhadores em 2024.

Apesar de estarem no grupo com o menor número de ocupados, as empresas de obras de infraestrutura têm a maior média de funcionários por empresa: 39 pessoas.

Nos empreendimentos destinados à construção de edifícios, o contingente médio é de 13 trabalhadores. Nos de serviços especializados, oito funcionários.

### Salários

As companhias que trabalham com obras de infraestrutura são as que pagam maiores remunerações, com média de 2,6 salários mínimos.

As empresas de atuam na construção de edifícios pagaram 1,9 salário mínimo, à frente das de serviços especializados (1,8). Em 2024, o salário mínimo nacional era R\$ 1.412.

### *Arte/Agência Brasil*

#### Valor de obra

Os pesquisadores do IBGE chegaram ao valor total de incorporações, obra e serviços de construção, que alcançou R\$ 522,5 bilhões em 2024.

Veja o valor de obra por segmento:

- Infraestrutura: R\$ 200,9 bilhões;
- Construção de edifícios: R\$ 1989 bilhões;
- Serviços especializados: R\$ 122,8 bilhões.

Com os dados sobre valor de obra, a pesquisa chegou ao RC8, indicador que aponta o tamanho do mercado abocanhado (grau de concentração) pelas oito principais empresas do setor, que ficou em 3,1%. Esse patamar indica uma indústria pouco concentrada, sem monopólios.

## Em 2024, Indústria da Construção gera R\$ 522,5 bilhões e emprega 2,5 milhões

Link	<a href="https://agenciadenoticias.ibge.gov.br/agencia-noticias/2012-agencia-de-noticias/noticias/47043-em-2024-industria-da-construcao-gera-r-522-5-bilhoes-e-emprega-2-5-milhoes">https://agenciadenoticias.ibge.gov.br/agencia-noticias/2012-agencia-de-noticias/noticias/47043-em-2024-industria-da-construcao-gera-r-522-5-bilhoes-e-emprega-2-5-milhoes</a>
Data da publicação	10/06/2026
Veículo	IBGE
Classificação	NOTÍCIA DE INTERESSE

Em 2024, Indústria da Construção gera R\$ 522,5 bilhões e emprega 2,5 milhões

- Em 2024, o país tinha 191 mil empresas de construção, que empregavam 2,5 milhões de pessoas. No ano, essas empresas pagaram R\$ 95,6 bilhões em salários.
- O valor gerado em incorporações, obras e/ou serviços da construção pelo setor de construção, em termos nominais, chegou a R\$ 522,5 bilhões.
- O segmento de Obras de infraestrutura foi o mais relevante em termos valor de incorporações, obras e/ou serviços da construção, com R\$ 200,9 bilhões de reais (ou 38,4% de participação), seguido por Construção de edifícios, com R\$ 198,9 bilhões (38,1%) e Serviços especializados para construção, com R\$ 122,8 bilhões (23,5%).
- Do total gerado pela indústria da construção, 33,0% tiveram como origem a demanda pelo setor público. No segmento de Obras de infraestrutura, a participação do setor público chegou quase a metade (48,2%) do valor gasto.
- A Região Sudeste concentrou a maior participação tanto no emprego quanto no valor gerado pela indústria da

construção, respondendo por 50,0% do pessoal ocupado e 49,4% do valor total das incorporações, obras e serviços da construção.

- Alinhada com outros institutos de estatística, esta edição da PAIC dá início a um novo formato nas pesquisas estruturais econômicas, por meio do [painel de dados](#) onde se pode visualizar melhor os resultados. Também está disponível no [Sidra](#).



Quanto ao valor das remunerações, o setor da Indústria da Construção pratica salários médios mensais que vão de apenas 1,8 a 2,6 salários mínimos - Foto: Tânia Rêgo/Agência Brasil

O setor da Indústria da Construção gerou, em 2024, um valor total em incorporações, obras e/ou serviços de R\$ 522,5 bilhões. Reunindo 191 mil empresas no país, empregou 2,5 milhões de pessoas, pagando R\$ R\$ 95,6 bilhões em salários. No ano, houve equilíbrio dos segmentos de Obras de infraestrutura, com R\$ 200,9 bilhões (ou 38,4%) e Construção

de edifícios, com R\$ 198,9 bilhões (38,1%). Serviços especializados para construção responderam por 23,5% do valor do setor (R\$ 122,8 bilhões).

Do total gerado pela indústria da construção, 33,0% tiveram como origem a demanda pelo setor público. No segmento de Obras de infraestrutura, a participação do setor público chegou a quase metade (48,2%) do valor gasto. Essas e outras informações integram a Pesquisa Anual da Indústria da Construção, divulgada hoje (10/06), pelo IBGE. A PAIC traz dados para Brasil, Grandes Regiões e Unidades da Federação.

“O principal ponto da Pesquisa em 2024 é o quão importante são as obras de infraestrutura dentro do cenário da Indústria da Construção no Brasil, não somente em termos de valor de obras mas em termos de remuneração paga. Além disso, mostra a importância do setor público nesse segmento, por exemplo, que corresponde a quase 50% das obras de infraestrutura do país”, explicou o gerente da Pesquisa, Marcelo Miranda.

Salários médios da Indústria da Construção vão de 1,8 a 2,6 salários mínimos

A construção de edifícios ocupa o segundo lugar em valor, perdendo para Obras de infraestrutura, mas é o segmento que mais emprega. Do total de empregados, 35,7% estavam na Construção de edifícios, 34,4% em Serviços especializados para construção e 29,9% em Obras de infraestrutura.

Quanto ao valor das remunerações, o setor pratica salários médios mensais que vão de apenas 1,8 a 2,6 salários mínimos. A média do setor da Indústria da Construção foi de 13 pessoas ocupadas por empresa, com remuneração média mensal equivalente a 2,1 salários mínimos (s.m.). As empresas de Obras

de infraestrutura apresentaram maior porte médio, com 39 funcionários por empresa, além da maior remuneração média mensal, de 2,6 salários mínimos. Já a Construção de edifícios apresentou média de 13 pessoas ocupadas por empresa e remuneração média de 1,9 salário mínimo. Já Serviços especializados para construção registrou média de 8 funcionários por empresa e remuneração de 1,8 salário mínimo.

Da análise de custos e despesas da indústria da construção depreende-se que os gastos com pessoal representaram o maior componente das despesas do setor em 2024, correspondendo a 30,7% do total. Em seguida, o consumo intermediário, exceto material de construção e serviços contratados a terceiros, com 22,5%; consumo de materiais de construção por 22,3%; demais despesas, 14,7%; e despesas com obras e serviços contratados a terceiros corresponderam a 9,7%.

Construção de rodovias, ferrovias, obras urbanas, obras de arte especiais e obras residenciais foram os grupamentos principais da PAIC

Na PAIC, os produtos e serviços da Indústria da Construção foram organizados em sete grupamentos: Em 2024, construção de rodovias, ferrovias, obras urbanas e obras de arte especiais representaram o principal produto da construção, com participação de 22,8% do valor total das incorporações, obras e/ou serviços. Em seguida apareceram obras residenciais, com 22,2%, e Serviços especializados para construção, com 19,2% do total do valor gerado pela indústria da construção.

“Os serviços especializados para construção são aquelas atividades auxiliares à Indústria da Construção. Então, uma empresa que vai numa incorporação e faz uma pintura, ela está

ali nos serviços. Uma empresa que faz cabeamento, uma empresa que faz a parte de encanamento de uma obra. Não são empresas específicas de construção de edifícios ou de obras de infraestrutura, elas fazem essas atividades auxiliares nas grandes incorporações e nas grandes obras. Embora ocupem a terceira colocação na maioria dessas atividades que a gente está olhando, ela não está muito disparada atrás das outras duas atividades em termos de pessoal ocupado, valor de obras e salários, e sabemos que têm crescido nos últimos anos”, ressaltou Marcelo Miranda.



Fonte: IBGE, Diretoria de Pesquisas, Coordenação de Estatísticas Estruturais e Temáticas em Empresas, Pesquisa Anual da Indústria da Construção 2024.

Nota: As diferenças entre soma de parcelas e respectivos totais são provenientes do critério de arredondamento.

Já o grau de concentração de mercado, medido pelo indicador Razão de concentração de ordem 8 (R8), que calcula o percentual do valor total das incorporações, obras e/ou serviços gerados pelas oito maiores empresas do setor, alcançou 3,1%, em 2024.

Região Sudeste concentrou maior participação tanto no emprego quanto no valor gerado

Em 2024, a Região Sudeste concentrou a maior participação tanto no emprego quanto no valor gerado pela indústria da

construção, respondendo por 50,0% do pessoal ocupado e 49,4% do valor total das incorporações, obras e serviços da construção.

A Região Nordeste ocupou a segunda posição no valor gerado pela construção, com participação de 17,9%, seguida pela Região Sul, com 17,0%. As Regiões Centro-Oeste e Norte responderam por 9,1% e 6,5%, respectivamente. Em relação ao pessoal ocupado, o Sudeste foi seguido pelas Regiões Nordeste, Sul, Centro-Oeste e Norte, com participações de 19,6%, 16,2%, 8,2% e 6,0%, respectivamente.

Impacto da mudança da RAIS para eSocial nas pesquisas

A mudança da RAIS para o eSocial impactou o desenho amostral das pesquisas e culminou no início de uma nova série das pesquisas estruturais econômicas, incluindo a PAIC. Isso significa que os dados coletados antes e depois dessas mudanças não são diretamente comparáveis, pois o universo de empresas e os critérios de seleção mudaram.

Nos anos recentes, as pesquisas do IBGE foram impactadas pela mudança na fonte administrativa utilizada na atualização do Cadastro Central de Empresas - Cempre, com a substituição, em 2022, da Relação Anual de Informações Sociais (RAIS) pelo Sistema de Escrituração Digital das Obrigações Fiscais, Previdenciárias e Trabalhistas (eSocial).

A transição gerou uma quebra na série em várias atividades do âmbito das pesquisas, reduzindo temporariamente o número de empresas. Em 2023, foram aplicados ajustes de calibração voltados a mitigar esses efeitos e preservar a coerência das estimativas. Em 2024, houve a quebra definitiva da série histórica das pesquisas com a introdução do novo indicador de

atividades oriundo dos registros administrativos da Secretaria Especial da Receita Federal do Brasil.

Outras informações, acesse o [Relatório Metodológico](#).

Mais sobre a pesquisa

A [Pesquisa Anual da Indústria da Construção](#) (PAIC) constitui-se em uma importante fonte de informações estatísticas sobre o segmento empresarial da indústria da construção no Brasil. As principais variáveis cobertas pela pesquisa são: emprego e salários; receita, custos e despesas; valor das incorporações, das obras e/ou serviços da construção; tipos de obras e/ou serviços da construção; produtos da construção.

## Endividamento das famílias vai a 81,6% em maio, maior índice desde 2015

Link	<a href="https://www.poder360.com.br/poder-economia/endividamento-das-familias-vai-a-816-em-maio-maior-indice-desde-2015/">https://www.poder360.com.br/poder-economia/endividamento-das-familias-vai-a-816-em-maio-maior-indice-desde-2015/</a>
Data da publicação	10/06/2026
Veículo	PODER360
Classificação	NOTÍCIA DE INTERESSE

Endividamento das famílias vai a 81,6% em maio, maior índice desde 2015

*Com o aumento de 0,7 ponto percentual no último mês, o índice atinge o maior patamar da série histórica*

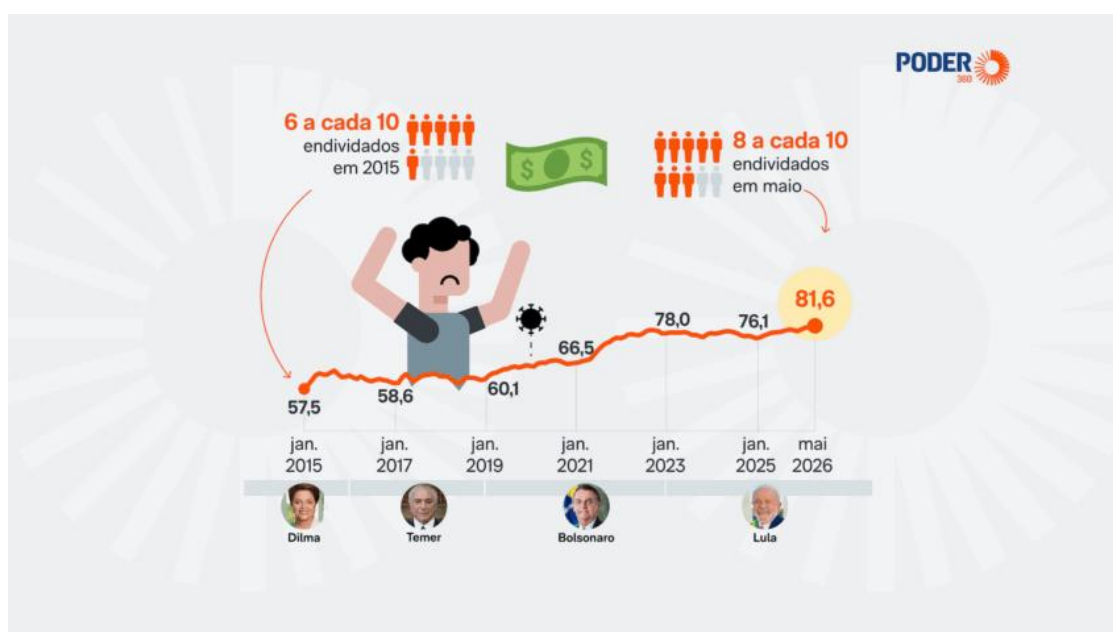

O endividamento das famílias brasileiras bateu um novo recorde pelo 5º mês seguido e chegou a 81,6% em maio

Poder360

[Bruna Rossi](#) de Brasília 10.jun.2026 (quarta-feira) - 15h25

[Siga o Poder360 no Google](#)

O endividamento das famílias brasileiras teve alta pelo 5º mês seguido e chegou a 81,6% em maio, o maior patamar da série histórica, iniciada em 2015. O percentual havia sido de 80,9% em abril. Os dados são da Peic (Pesquisa de Endividamento e Inadimplência do Consumidor), da [CNC](#) (Confederação Nacional do Comércio de Bens, Serviços e Turismo), divulgada nesta 4ª feira (10.jun.2026). Eis a [íntegra](#) do levantamento (301 kB – PDF).

O percentual corresponde ao número de famílias que relataram ter dívidas a vencer com cartão de crédito, cheque especial, carnê de loja, crédito consignado, empréstimo pessoal, cheque pré-datado e prestações de carro e casa.

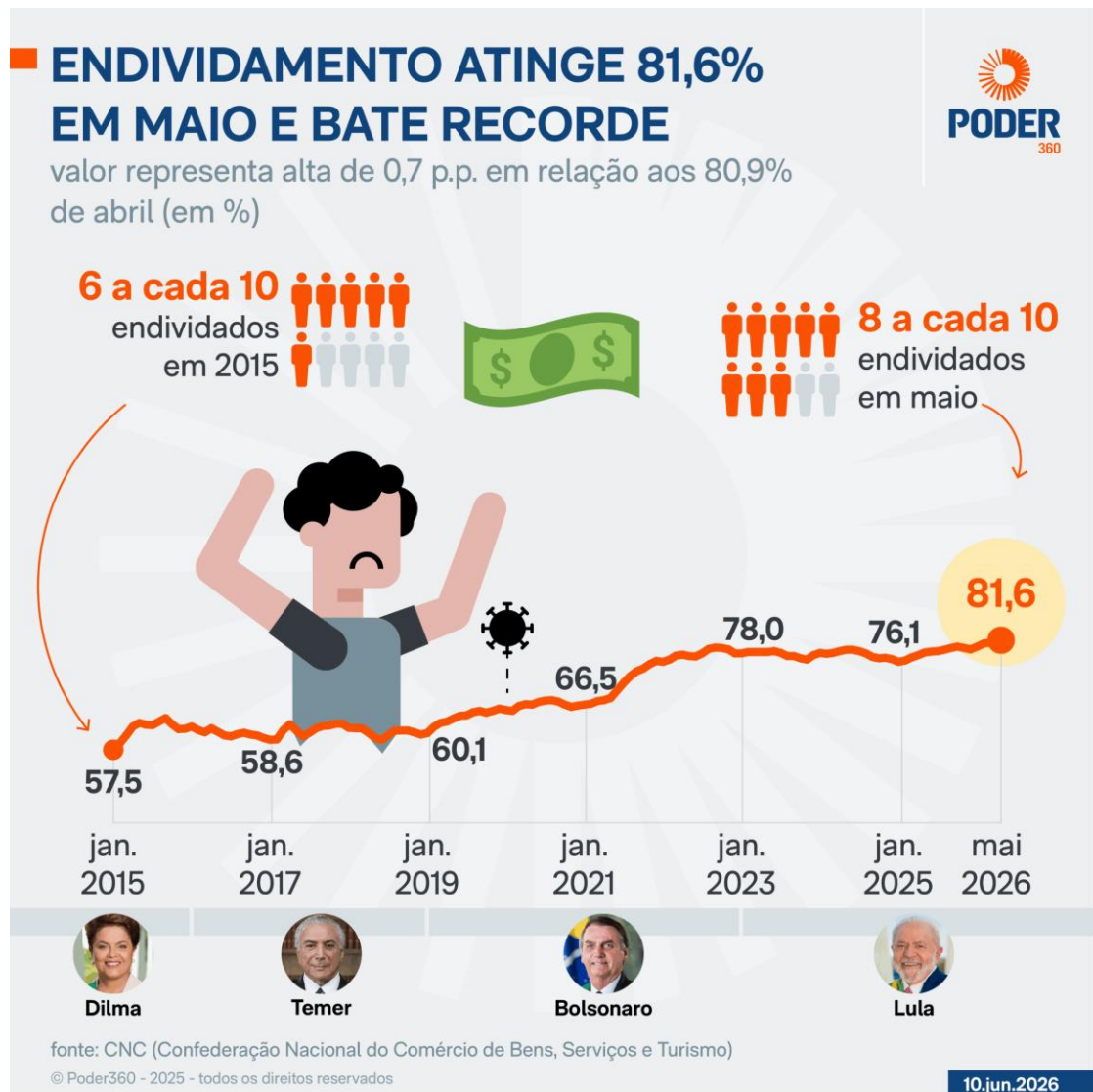

O cartão de crédito permanece como a modalidade de crédito mais utilizada pelas famílias (84,6%), seguido pelos carnês de loja (16,1%) e pelo crédito pessoal (13,1%).

*“O dado reforça o alerta vermelho na economia pelo fato de o cartão carregar a taxa de juros mais elevada do mercado: 428,3% ao ano no crédito rotativo”, disse a CNC em nota.*

publicidade

O presidente do Sistema CNC-Sesc-Senac, José Roberto Tadros, afirmou que *“essa sequência de aumentos atinge, principalmente, as famílias de menor poder aquisitivo, pela*

*exposição às taxas decorrentes de atrasos nos pagamentos. É preciso garantir que o consumidor possa renegociar essas dívidas e recuperar seu fôlego financeiro.”*

## Desenrola 2.0

O governo federal [lançou](#), em 4 de maio, o Desenrola 2.0. O programa oferece condições para a quitação de dívidas contratadas até janeiro de 2026 e em atraso de 90 dias a 2 anos. A medida inclui débitos de cartão de crédito, cheque especial e crédito pessoal.

O programa estabelece descontos de 30% a 90% sobre o valor principal das dívidas e limita os juros a 1,99% ao mês. Também permite que trabalhadores com renda de até 5 salários mínimos utilizem até 20% do saldo do FGTS (Fundo de Garantia do Tempo de Serviço) para o pagamento de débitos.

O Desenrola 2.0 faz parte do [pacote de bondades](#) do governo federal voltado à redução do custo de vida para famílias de baixa renda e da classe média.

## Endividamento bate recorde de 81,6% das famílias, diz CNC

Link	<a href="https://www.cnnbrasil.com.br/economia/financas/endividamento-bate-recorde-de-816-das-familias-diz-cnc/">https://www.cnnbrasil.com.br/economia/financas/endividamento-bate-recorde-de-816-das-familias-diz-cnc/</a>
Data da publicação	10/06/2026
Veículo	CNN BRASIL
Classificação	NOTÍCIA DE INTERESSE

Endividamento bate recorde de 81,6% das famílias, diz CNC

Proporção subiu de 80,9% em abril para um novo patamar em maio, quinto mês consecutivo de avanço



Endividamento das famílias renova recorde • Peter Dazeley / Getty Images

ouvir notícia

Os brasileiros ficaram mais endividados na passagem de abril para maio, segundo a CNC (Confederação Nacional do Comércio de Bens, Serviços e Turismo). A proporção de famílias com dívidas subiu de 80,9% em abril para um novo recorde de 81,6% em maio, o quinto mês consecutivo de avanço.

Em maio de 2025, esse porcentual era de 78,2%. Os dados são da Peic (Pesquisa de Endividamento e Inadimplência do Consumidor).

O levantamento considera como [dívidas as contas a vencer nas modalidades cartão de crédito](#), cheque especial, carnê de loja, crédito consignado, empréstimo pessoal, cheque pré-datado e prestações de carro e casa.

A fatia de [famílias inadimplentes](#) avançou ligeiramente de 29,7% em abril para 29,9% em maio. Essa proporção era de 29,5% em maio de 2025.

Além disso, a fatia de famílias brasileiras afirmando que não terão condições de pagar suas dívidas em atraso, ou seja, que permanecerão inadimplentes, ficou estável em 12,3% em maio, mesma proporção vista em abril. Em maio de 2025, essa fatia era de 12,5%.

Segundo a CNC, o [cartão de crédito permanece como a modalidade de dívida mais utilizada](#), mencionada por 84,6% das famílias endividadas.

"O dado reforça o alerta vermelho na economia pelo fato de o cartão carregar a taxa de juros mais elevada do mercado: 428,3% ao ano no crédito rotativo. A inadimplência entre as famílias que recebem até 3 salários mínimos disparou 1,7 ponto porcentual em termos mensais, atingindo a marca crítica de 38,6% em maio", frisou a entidade, em relatório.

A proporção de famílias que se consideram "muito endividadas" subiu para 17,0% em maio, maior nível desde junho de 2024.

"A configuração de curto prazo no orçamento doméstico empurrou a inadimplência geral para 29,9% em maio. Como as

taxas de juros ao consumidor final [reagem de forma lenta à redução da taxa Selic](#), o custo de carregar essas dívidas consome o poder de compra. Ainda mais, levando em conta o comportamento recente da inflação, aumentando, assim, a percepção de risco das famílias", avaliou o economista-chefe da CNC, Fabio Bentes, em nota.

Por outro lado, houve ampliação dos prazos de pagamento, com 33,3% das famílias possuindo dívidas por mais de um ano, e uma redução do percentual médio de comprometimento da renda para 29,3%, disse a entidade.

Entre os inadimplentes, 49,3% relataram terem débitos vencidos há mais de 90 dias, menor fatia para este ano. O tempo médio de atraso nas contas dos inadimplentes caiu para 65 dias.

"Diante das projeções da CNC que apontam novas altas do endividamento bruto nos próximos meses, as [expectativas do mercado se voltam para o recém-lançado Desenrola 2.0](#). O programa federal traz a expectativa de repetir a desaceleração de indicadores, observada na primeira versão do programa, em 2023", apontou a CNC.

**Endividamento sobe a recorde de 81,6% das famílias, diz CNC; inadimplência avança a 29,9%**

<b>Link</b>	<a href="https://economia.uol.com.br/noticias/estadao-conteudo/2026/06/10/endividamento-sobe-a-recorde-de-816-das-familias-diz-cnc-inadimplencia-avanca-a-299.htm">https://economia.uol.com.br/noticias/estadao-conteudo/2026/06/10/endividamento-sobe-a-recorde-de-816-das-familias-diz-cnc-inadimplencia-avanca-a-299.htm</a>
<b>Data da publicação</b>	10/06/2026
<b>Veículo</b>	UOL
<b>Classificação</b>	NOTÍCIA DE INTERESSE

Endividamento sobe a recorde de 81,6% das famílias, diz CNC; inadimplência avança a 29,9%

Os brasileiros ficaram mais endividados na passagem de abril para maio, segundo a Confederação Nacional do Comércio de Bens, Serviços e Turismo (CNC). A proporção de famílias com dívidas subiu de 80,9% em abril para um novo recorde de 81,6% em maio, o quinto mês consecutivo de avanço. Em maio de 2025, esse percentual era de 78,2%. Os dados são da Pesquisa de Endividamento e Inadimplência do Consumidor (Peic).

O levantamento considera como dívidas as contas a vencer nas modalidades cartão de crédito, cheque especial, carnê de loja, crédito consignado, empréstimo pessoal, cheque pré-datado e prestações de carro e casa.

A fatia de famílias inadimplentes avançou ligeiramente de 29,7% em abril para 29,9% em maio. Essa proporção era de 29,5% em maio de 2025.

Além disso, a fatia de famílias brasileiras afirmando que não terão condições de pagar suas dívidas em atraso, ou seja, que permanecerão inadimplentes, ficou estável em 12,3% em maio, mesma proporção vista em abril. Em maio de 2025, essa fatia era de 12,5%.

Segundo a CNC, o cartão de crédito permanece como a modalidade de dívida mais utilizada, mencionada por 84,6% das famílias endividadas.

"O dado reforça o alerta vermelho na economia pelo fato de o cartão carregar a taxa de juros mais elevada do mercado: 428,3% ao ano no crédito rotativo. A inadimplência entre as famílias que recebem até 3 salários mínimos disparou 1,7 ponto percentual em termos mensais, atingindo a marca crítica de 38,6% em maio", frisou a entidade, em relatório.

A proporção de famílias que se consideram "muito endividadas" subiu para 17,0% em maio, maior nível desde junho de 2024.

"A configuração de curto prazo no orçamento doméstico empurrou a inadimplência geral para 29,9% em maio. Como as taxas de juros ao consumidor final reagem de forma lenta à redução da taxa Selic, o custo de carregar essas dívidas consome o poder de compra. Ainda mais, levando em conta o comportamento recente da inflação, aumentando, assim, a percepção de risco das famílias", avaliou o economista-chefe da CNC, Fabio Bentes, em nota.

Por outro lado, houve ampliação dos prazos de pagamento, com 33,3% das famílias possuindo dívidas por mais de um ano, e uma redução do percentual médio de comprometimento da renda para 29,3%, disse a entidade.

Continua após a publicidade

Entre os inadimplentes, 49,3% relataram terem débitos vencidos há mais de 90 dias, menor fatia para este ano. O tempo médio de atraso nas contas dos inadimplentes caiu para 65 dias.

"Diante das projeções da CNC que apontam novas altas do endividamento bruto nos próximos meses, as expectativas do mercado se voltam para o recém-lançado Desenrola 2.0. O programa federal traz a expectativa de repetir a desaceleração de indicadores, observada na primeira versão do programa, em 2023", apontou a CNC.

**Endividamento das famílias cresce e chega a 81,6% em maio de 2026, maior índice desde 2015**

<b>Link</b>	<a href="https://www.blogdobg.com.br/endividamento-das-familias-cresce-e-chega-a-816-em-maio-de-2026-maior-indice-desde-2015/">https://www.blogdobg.com.br/endividamento-das-familias-cresce-e-chega-a-816-em-maio-de-2026-maior-indice-desde-2015/</a>
<b>Data da publicação</b>	10/06/2026
<b>Veículo</b>	BLOG DO BG
<b>Classificação</b>	NOTÍCIA DE INTERESSE

Endividamento das famílias cresce e chega a 81,6% em maio de 2026, maior índice desde 2015



Foto: Cecília Bastos / USP Imagens / CP

O endividamento das famílias brasileiras subiu para 81,6% em maio, o maior nível da série histórica iniciada em 2015. O índice avançou pelo quinto mês consecutivo, após registrar 80,9% em

abril, segundo a Pesquisa de Endividamento e Inadimplência do Consumidor (Peic), da CNC.

O levantamento considera dívidas como cartão de crédito, cheque especial, empréstimos, carnês, financiamentos de veículos e imóveis.

Cartão de crédito lidera

O cartão de crédito segue como a principal modalidade de endividamento, presente em 84,6% das famílias endividadas. Em seguida aparecem os carnês de loja (16,1%) e o crédito pessoal (13,1%).

A CNC alertou que o uso do cartão preocupa devido aos juros elevados do crédito rotativo, que alcançam 428,3% ao ano.

Impacto nas famílias de menor renda

Segundo a entidade, o aumento do endividamento afeta principalmente as famílias de menor poder aquisitivo, mais expostas aos custos gerados por atrasos nos pagamentos.

A CNC defende medidas que facilitem a renegociação das dívidas e a recuperação da capacidade financeira dos consumidores.

Com informações de Poder 360

## Dia dos Namorados deve movimentar R\$ 340 mi no Estado, projeta Fecomércio

Link	<a href="https://agorarn.com.br/ultimas/dia-dos-namorados-deve-movimentar-r-340-mi-no-estado-projeta-fecomercio/">https://agorarn.com.br/ultimas/dia-dos-namorados-deve-movimentar-r-340-mi-no-estado-projeta-fecomercio/</a>
Data da publicação	11/06/2026
Veículo	AGORA RN
Classificação	POSITIVO

**Economia** \_ PÁG. 6

### **Dia dos Namorados deve movimentar R\$ 340 mi no Estado, projeta Fecomércio**

Estudo mostra crescimento de 4,2% nas vendas em 2026, impulsionado por alta do ticket médio e busca por presentes e experiências.

## Dia dos Namorados deve movimentar R\$ 340 mi no Estado, projeta Fecomércio

Link	<a href="https://agorarn.com.br/ultimas/dia-dos-namorados-deve-movimentar-r-340-mi-no-estado-projeta-fecomercio/">https://agorarn.com.br/ultimas/dia-dos-namorados-deve-movimentar-r-340-mi-no-estado-projeta-fecomercio/</a>
Data da publicação	11/06/2026
Veículo	AGORA RN
Classificação	POSITIVO

# Dia dos Namorados deve movimentar R\$ 340 mi no Estado, projeta Fecomércio

*Estudo mostra crescimento de 4,2% nas vendas em 2026, impulsionado por aumento do ticket médio e maior busca por presentes e experiências*

Elías Luz  
Repórter

O Dia dos Namorados deve injetar cerca de R\$ 340,7 milhões na economia do Rio Grande do Norte em 2026, consolidando a data como uma das mais importantes para o comércio no encerramento do primeiro semestre. A estimativa é do Instituto Fecomércio RN, que projeta crescimento de 4,2% em relação ao ano passado, mantendo uma trajetória de expansão gradual do consumo e de fortalecimento do varejo potiguar.

O avanço esperado é sustentado principalmente pelo aumento do ticket médio dos consumidores e pela ampliação dos gastos com comemorações e experiên-

cias associadas à data. O levantamento abrange os municípios de Natal, Mossoró e, pela primeira vez, Pamamirim, incorporado à pesquisa em razão de sua relevância econômica e comercial.

Na capital potiguar, a movimentação financeira prevista para o Dia dos Namorados alcança R\$ 129,3 milhões, alta de 3,9% em comparação aos R\$ 123,5 milhões registrados em 2025. A pesquisa mostra que 61,9% dos entrevistados pretendem presentear alguém na data, percentual que reforça a disposição dos consumidores para manter as compras mesmo em um ambiente de maior cautela nos gastos familiares.

O gasto médio com presentes em Natal atingiu R\$ 171,49, o maior valor da série histórica iniciada em 2021. O levantamento também indica que 68,5% dos consumidores pretendem comprar um presente, enquanto 28,3% planejam adquirir dois itens. Outros 3,2% afirmaram que pretendem comprar três ou mais produtos para celebrar a ocasião.

Em Mossoró, segundo maior polo econômico do Estado, a expectativa é de movimentação de R\$ 42,1 milhões, crescimento de 5,3% em relação ao ano anterior. O percentual supera a média estadual e confirma a consolidação



Em Natal, Mossoró e Pamamirim, maior parte da população vai às compras

do consumo na cidade, que segue ampliando sua participação no comércio potiguar.

A intenção de compra entre os consumidores mossoroenses alcançou 54,5% dos entrevistados. Entre os produtos mais procurados, perfumes e cosméticos lideram a preferência, com participação de 30,3%, seguidos por vestuário, com 25,3%, e por calçados e bolsas, que representam 19,1% das escolhas. O ticket médio previsto para o município chegou a R\$ 160,05, também o maior da série histórica da pesquisa.

A novidade deste ano é a inclusão de Pamamirim no levantamento. O município, considerado

o terceiro maior mercado consumidor do Estado, deverá movimentar R\$ 35,1 milhões durante o período. Segundo a pesquisa, 58,3% dos entrevistados afirmaram que pretendem comprar presentes para celebrar a data.

O gasto médio com produtos destinados ao Dia dos Namorados em Pamamirim foi estimado em R\$ 166,75. Já os desembolsos relacionados às comemorações, como jantares, passeios e outras experiências, devem alcançar média de R\$ 168,94 por consumidor.

Os números reforçam uma tendência observada nos últimos anos no varejo brasileiro: a combinação entre a compra de pre-

zentes tradicionais e o aumento da procura por experiências compartilhadas. Essa dinâmica amplia os efeitos econômicos da data para além do comércio, beneficiando segmentos como alimentação, turismo, entretenimento e serviços.

Na avaliação da Fecomércio-RN, o desempenho previsto para 2026 sinaliza um ambiente de consumo relativamente estável, sem oscilações bruscas, mas sustentado por uma melhora gradual da confiança dos consumidores e pela disposição em manter gastos ligados a datas comemorativas.

O comportamento observado nos três principais centros urbanos do Estado também demonstra a capacidade do varejo de captar diferentes perfis de consumo. Enquanto produtos tradicionais seguem liderando as interações de compra, o aumento dos gastos médios revela que os consumidores estão dispostos a investir mais para celebrar a ocasião.

Com expectativa de movimentar mais de R\$ 340 milhões em todo o Rio Grande do Norte, o Dia dos Namorados reforça seu papel como um dos principais motores do comércio no primeiro semestre e contribui para impulsionar a atividade econômica em um período estratégico para o varejo potiguar. ●

**Quadrilhas juninas animam Alecrim e Cidade Alta durante São João do Comércio em Natal**

<b>Link</b>	<a href="https://agorarn.com.br/ultimas/quadrilhas-juninas-animam-alecrim-e-cidade-alta-durante-sao-joao-do-comercio-em-natal/">https://agorarn.com.br/ultimas/quadrilhas-juninas-animam-alecrim-e-cidade-alta-durante-sao-joao-do-comercio-em-natal/</a>
<b>Data da publicação</b>	11/06/2026
<b>Veículo</b>	AGORA RN
<b>Classificação</b>	POSITIVO



**Quadrilhas juninas animam Alecrim e Cidade Alta no São João**

*Intervenções unem tradição, cultura e desenvolvimento econômico nos dias 11 e 18 de junho, em pontos da cidade* \_\_PÁG. 8

## Quadrilhas juninas animam Alecrim e Cidade Alta durante São João do Comércio em Natal

Link	<a href="https://agorarn.com.br/ultimas/quadrilhas-juninas-animam-alecrim-e-cidade-alta-durante-sao-joao-do-comercio-em-natal/">https://agorarn.com.br/ultimas/quadrilhas-juninas-animam-alecrim-e-cidade-alta-durante-sao-joao-do-comercio-em-natal/</a>
Data da publicação	11/06/2026
Veículo	AGORA RN
Classificação	POSITIVO

# Quadrilhas juninas animam Alecrim e Cidade Alta durante São João do Comércio em Natal

*Intervenções unem tradição, cultura e desenvolvimento econômico*

Nos dias 11 e 18 de junho, o comércio de rua de Natal ganhará um incremento cultural com as apresentações de quadrilhas juninas promovidas pelo São João do Comércio, uma iniciativa do Sistema Fecomércio RN, no Alecrim e Cidade Alta.

A primeira apresentação, nesta quinta-feira 11, às 16h, será da Quadrilha Rei do Baião, na Praça Gentil Ferreira, no Alecrim. Já no dia 18 de junho, será a vez do Arraiá Zé Matuto, no mesmo horário, na Rua João Pessoa, em Cidade Alta. As ações são totalmente gratuitas e abertas ao público e visam a movimentação no comércio tradicional da cidade em um período tão efervescente como o São João.

Para o presidente do Sistema Fecomércio RN, Marcelo Queiroz, as intervenções unem tradição, cultura e desenvolvimento econômico. "O São João é uma das manifestações culturais mais fortes do nosso Nordeste e tem um papel importante na movimenta-



Apresentação dos grupos visa a incrementar vendas no comércio natalense

ção do comércio, do turismo e da ocupação dos espaços públicos. Ao levar quadrilhas juninas para o Alecrim e a Cidade Alta, queremos proporcionar momentos de alegria para quem circula pela região, ao mesmo tempo em que valorizamos nossos artistas e contribuímos para fortalecer o centro da cidade", destaca.

O São João do Comércio é uma iniciativa do Sistema Fecomércio RN, Sesc e Senac que une a valorização da cultura popular nordestina ao fortalecimento do comércio nos bairros do Alecrim e da Cidade Alta, à qualificação profissional e ao estímulo da atividade econômica durante o período junino.

As ações acontecem em parceria com a Associação dos Em-

presários do Bairro do Alecrim (Aeba), a Associação Viva o Centro (Avicen), a Prefeitura do Natal, o Governo do Rio Grande do Norte e a Zurich Airport Brasil. ●

## Serviço

**O que:** Quadrilhas juninas animam Alecrim e Cidade Alta durante São João do Comércio

**Valor:** Gratuito

**Programação:**  
**Quadrilha Rei do Baião**

**11/06 (Quinta-feira)** | 16h às 17h | Praça Gentil Ferreira – Alecrim

**Arraiá Zé Matuto**

**18/06 (Quinta-feira)** | 16h às 17h | Rua João Pessoa – Cidade Alta

## Faculdade Senac RN amplia oferta de pós-graduação

<b>Link</b>	<a href="https://agorarn.com.br/ultimas/dia-dos-namorados-deve-movimentar-r-340-mi-no-estado-projeta-fecomercio/">https://agorarn.com.br/ultimas/dia-dos-namorados-deve-movimentar-r-340-mi-no-estado-projeta-fecomercio/</a>
<b>Data da publicação</b>	11/06/2026
<b>Veículo</b>	AGORA RN
<b>Classificação</b>	POSITIVO

### Capacitação

## Faculdade Senac RN amplia oferta de pós-graduação

A Faculdade Senac RN abriu as matrículas para as turmas de pós-graduação do semestre 2026.2, reforçando sua estratégia de ampliar a qualificação profissional voltada às demandas do mercado de trabalho. Entre as formações ofertadas, estão a Especialização em Gestão Estratégica de Pessoas e o MBA em Gestão Executiva, cursos direcionados a profissionais que buscam desenvolver competências em liderança, gestão e tomada de decisão em ambientes organizacionais cada vez mais complexos.

Com carga horária de 360 horas e duração de até 11 meses, a Especialização em Gestão Estratégica de Pessoas será realizada na unidade do Senac Alecrim. O curso tem foco na formação de profissionais aptos a atuar em empresas, consultorias, startups

e organizações sociais, com capacidade para conduzir processos de transformação organizacional, estruturar programas de desenvolvimento de equipes e promover ambientes corporativos pautados pela inovação, inclusão e colaboração.

Já o MBA em Gestão Executiva será realizado na Casa do Comércio e também contará com carga horária de 360 horas, distribuídas ao longo de até 11 meses. A formação é voltada para profissionais interessados em aperfeiçoar conhecimentos em liderança, planejamento estratégico e gestão empresarial. O conteúdo programático contempla temas ligados à transformação digital, sustentabilidade, cultura organizacional e geração de valor para empresas e instituições.

Segundo o presidente do Sistema Fecomércio RN e chanceler



Cursos da Faculdade do Senac RN são voltados para necessidades do mercado

da Faculdade Senac RN, Marcelo Queiroz, a ampliação da oferta de cursos de pós-graduação está alinhada às mudanças observadas no mercado de trabalho e à necessidade crescente de formação continuada.

"A Faculdade Senac RN tem investido continuamente em cursos alinhados às demandas do mercado e às transformações do mundo do trabalho. Nossas pós-graduações proporcionam uma formação prática e estratégica, contribuindo para o desenvolvi-

mento de lideranças capazes de gerar impacto positivo nas organizações e na sociedade", afirma.

A instituição destaca que os cursos foram estruturados para combinar conhecimento acadêmico e aplicação prática, permitindo que os participantes desenvolvam competências voltadas à gestão de pessoas, inovação, liderança de equipes e condução de projetos estratégicos.

Com conceito máximo junto ao Ministério da Educação (MEC), a Faculdade Senac RN

tem ampliado sua atuação no ensino superior, com foco em áreas consideradas estratégicas para o desenvolvimento econômico e empresarial. A instituição busca atender profissionais em diferentes estágios de carreira, desde aqueles que pretendem aprofundar conhecimentos técnicos até executivos que buscam atualização para assumir posições de maior responsabilidade.

A expansão da oferta de pós-graduações ocorre em um contexto de crescente valorização da qualificação profissional. Em um mercado marcado por transformações tecnológicas, novas exigências de gestão e mudanças nos modelos de negócios, a formação continuada tem sido apontada por especialistas como um dos principais instrumentos para aumento da competitividade e da empregabilidade.

As informações sobre matrículas, formas de ingresso e condições de participação estão disponíveis nos canais oficiais da instituição. Os interessados podem consultar detalhes dos cursos por meio do portal da Faculdade Senac RN ou pelo atendimento via WhatsApp (84) 4005-1000. ●

## Portas abertas

Link	<a href="file:///C:/Users//Downloads/20260611.pdf">file:///C:/Users//Downloads/20260611.pdf</a>
Data da publicação	11/06/2026
Veículo	TRIBUNA DO NORTE
Classificação	POSITIVO



### Portas abertas

Como parte das comemorações pelos seus 80 anos de atuação, o Sesc RN, entidade do Sistema Fecomércio, promoverá nesse sábado, 13, das 8h às 12h, o evento Portas Abertas nas unidades Sesc Zona Norte, em Natal, e Sesc Caicó.

## Corrida

Link	<a href="file:///C:/Users//Downloads/20260611.pdf">file:///C:/Users//Downloads/20260611.pdf</a>
Data da publicação	11/06/2026
Veículo	TRIBUNA DO NORTE
Classificação	POSITIVO

### Corrida

O Serviço Social do Comércio do Rio Grande do Norte (Sesc RN), entidade do Sistema Fecomércio RN, lançou a Etapa Mossoró do Circuito Sesc de Corridas 2026 e a 24ª edição dos Jogos dos Comerciários. Entre as novidades, foi revelado um incremento no kit dos corredores com direito a serviços do Sesc Clínica Integrada, lote com valores promocionais até quarta-feira, 10, e a banda Circuito Musical como atração. Entre as novidades anunciadas para a corrida, está o incremento do kit atleta com um voucher de serviços no Sesc Clínica Integrada de Mossoró, em que o usuário poderá optar entre uma

consulta com nutricionista ou uma sessão de massoterapia. A iniciativa reforça a proposta do Sesc RN de estimular o cuidado com a saúde antes e depois da prática esportiva.

Outra novidade é a abertura de um lote promocional de inscrições com duração de 24 horas, com valores a partir de R\$30,00. A ação busca ampliar o acesso dos atletas ao evento, que será realizado no dia 17 de outubro de 2026, na Estação das Artes Elizeu Ventania, com expectativa de reunir 3.500 participantes. As inscrições podem ser feitas acessando o site do Sesc RN: [www.sescrn.com.br](http://www.sescrn.com.br).

## Feijoada do Navarro

Link	<a href="file:///C:/Users//Downloads/Coluna%20Liege%20Barbalho-11-06.pdf">file:///C:/Users//Downloads/Coluna%20Liege%20Barbalho-11-06.pdf</a>
Data da publicação	11/06/2026
Veículo	LIEGE BARBALHO
Classificação	POSITIVO

### Feijoada do Navarro

O Hotel Senac Barreira Roxa promove neste sábado, às 12h30, a Feijoada do Navarro, evento que reúne gastronomia e música em uma experiência à beira-mar da Via Costeira, em Natal. Realizada no restaurante Navarro, a programação contará com buffet livre de feijoada e roda de samba. As senhas estão disponíveis para compra antecipada no próprio restaurante ou pela plataforma Outgo:  
<https://www.outgo.com.br/feijoada-do-navarro>

## C-Level Academy estreia no RN e consolida debate de alta gestão no NE

Link	<a href="file:///C:/Users//Downloads/20260611.pdf">file:///C:/Users//Downloads/20260611.pdf</a>
Data da publicação	11/06/2026
Veículo	TRIBUNA DO NORTE
Classificação	NEUTRO

# C-Level Academy estreia no RN e consolida debate de alta gestão no NE

**CONEXÃO** Encontro inédito na capital potiguar reuniu líderes de grandes empresas, especialistas e representantes de instituições estratégicas para discutir os desafios da gestão contemporânea e fortalecer o ambiente de negócios no RN

**BRUNA TORRES**  
Repórter

Um marco para o cenário empresarial do Rio Grande do Norte, a primeira edição do C-Level Academy foi realizada no Teatro Riachuelo nesta quarta-feira (10). Com um formato premium, o evento inseriu o mercado potiguar no circuito nacional dos grandes debates corporativos, proporcionando um nível de conteúdo e conexões até então inéditos na capital.

O encontro atraiu um público composto por CEOs, diretores e presidentes de grandes empresas, além de tomadores de decisão dos setores público e privado. A iniciativa foi assinada pelos especialistas Luciana Fontes, Igor Medeiros, Fábio San Martin e Fred Alecrim.

Atuando no mercado de eventos há mais de 20 anos, Luciana Fontes sentiu a necessidade de entregar algo diferente ao mercado potiguar. "Com a profundidade em termos de temática, da educação para esses líderes, desenhamos o C-Level Academy para trazer o que há de mais atual na área de gestão e de conteúdo voltado para lideranças e gestores", revela.

De acordo com Igor Medeiros, fundador da Madre Marketing, o evento traz uma provocação que motiva o mercado. "Esse diferencial acaba justificando a gente sugerir uma nova plataforma de diálogo e, ao mesmo tempo, de compartilhar, aprendizagem, para que a gente consiga, de fato, ser motivado a repensar a jornada e traduzir isso tudo como motivação e conteúdo relevante para o mercado e para o negócio local", destaca.

Segundo o empresário e palestrante Fred Alecrim, o caminho de uma empresa longeva é a evolu-



Na 1ª edição do C-Level Academy, o público lotou o Teatro Riachuelo para acompanhar debates sobre liderança, inovação e alta gestão

Os conteúdos que são transmitidos aqui são suportados por dados, por ciência."

**GLAUBER GENTIL**  
(CEO do Grupo Gentil)

ção. Ao pensar em uma realidade onde os gestores nem sempre têm tempo para viajar, ele reitera: "Trazer um conteúdo de primeira prateleira para que as pessoas que estão aqui saiam daqui melhores e que, a partir do conteúdo, elas possam ver o que faz sentido para

o negócio delas e implementar, evoluindo não só como líder, mas também levando a empresa para melhores resultados".

### Mercado potiguar

Tradicionalmente, os grandes congressos de alta gestão ficam restritos ao eixo Sul-Sudeste. Sendo assim, trazer referências internacionais e renomes nacionais para o cenário potiguar permite que o empresário local absorva tendências globais de produtividade, estratégia e inteligência competitiva sem precisar sair do RN.

Para Roberto Serquiz, presidente da Fiern, o evento fortalece esse ecossistema. "É muito importante o RN ter um evento como esse, onde vai se ouvir toda uma dinâmica nesse mundo muito acelerado. A gente está precisando, cada vez mais, que os



Inside News entrevista o empresário e palestrante Fred Alecrim

líderes entendam esse momento diferente para que possam ter, nesse contexto, suas decisões mais assertivas", destaca.

Ao reunir no mesmo espaço os principais tomadores de de-

do. Nesta concepção, conforme destaca Glauber Gentil, CEO do Grupo Gentil, a curadoria traz temas profundos e o lado motivacional do mercado que estava adormecido.

"Os conteúdos que são transmitidos aqui são suportados por dados, por ciência. Tem uma pesquisadora, professora, pessoas que vivem no dia a dia, na ponta que o mercado respira. Eu acho que isso traz um senso de realidade, mas um senso de realidade motivado por uma conexão com temas profundos e com pesquisas que sustentam esse pensamento", pontua Gentil.

Conforme explica o Dr. Rogério Nel, diretor-técnico da Cooperativa dos Médicos Anestesiologistas do RN (Coop Anast-RN), os temas debatidos reforçam a liderança e trazem conceitos de comunidade e humanização. "É colocar isso em prática e extrair, liderando, colocando a nossa contribuição para aquele que pode contribuir conosco. Então acho que isso traz um grande crescimento do ponto de vista de liderança", revela.

O evento também contou com a participação do Inside News, uma ferramenta da Jovem Pan News Natal, pertencente ao Sistema Tribuna, que se consolidou como referência na cobertura dos principais eventos empresariais e corporativos do Rio Grande do Norte.

Criada para ir além do rádio convencional, o Inside News ofereceu, durante o evento, uma conexão real com entrevistas em uma cobertura completa. O programa foi apresentado pelos jornalistas Julio Pinheiro e Liciane Viana. As entrevistas exclusivas serão disponibilizadas no YouTube na Jovem Pan News Natal (@JovemPanNewsNatal) e nas redes sociais do Sistema Tribuna.

# CAPAS DOS JORNAIS

TROPA DO BALACOBACO SE APRESENTA NO SANDOVAL WANDERLEY • PÁGINA 10

## TRIBUNA DO NORTE

FUNDADOR: AUGUSTO AVES - 1921 - 2006

76 ANOS

Ano 76 - Número 056 - Quinta-feira, 11 de junho de 2026

**COPA DO MUNDO**  
México recebe a abertura número 1 do Mundial

A maior Copa da história terá três aberturas. A primeira, hoje, às 18h, no Estádio Azteca, com show e duelo entre México e África do Sul. » **PÁGINA 12**



**SUA TORCIDA COMEÇA AGORA!**

Tabela do Mundial 2026  
encontrada nesta edição.  
Mão para nenhum time!



# Indústria do RN recua 17,9% e tem pior resultado do Brasil no 1º quadrimestre

**DESEMPENHO** Dados do IBGE revelam que a indústria potiguar acumulou queda de 17,9% até abril de 2026, sendo o maior recuo do país, puxado pelo setor de coque, produtos de petróleo e biocombustíveis, que caiu 29,9% no quadrimestre. Em abril, a retração foi de 13,6%, também a maior do Brasil. A Fiera, por meio do Observatório da Indústria Mais RN, avalia que a queda não é generalizada, mas sim específica do segmento de Petróleo e Gás, e prevê uma recuperação para o restante do ano, mas ressalta que fatores externos podem

### Natal tem aumento de 47% nas vendas de imóveis no 1º trimestre de 2026

No 1º trimestre de 2026, foram vendidos 299 imóveis em Natal, ante 202 no mesmo período do ano passado. No acumulado dos últimos 12 meses, a alta foi de 24% (1.666 unidades, contra 1.340). » **PÁGINA 7**

### Ação ambiental trava obras no Distrito Industrial de Macaíba

Uma ação para proteção do Rio Piriba, iniciado há mais de 30 anos, paralisa obras de infraestrutura no Distrito. A Prefeitura não consegue garantir rias, e o litigioso pode gerar litígios. » **PÁGINA 8**

### Aprovados em concurso da Polícia Civil do RN cobram nomeação

Mesmo com duas decisões judiciais, 285 aprovados no concurso da Polícia Civil seguem sem nomeação sobre a nomeação. O prazo de 30 dias está se esgotando, e o concurso segue em andamento. » **PÁGINA 9**

### KEY LOPES

A inteligência artificial entra em campo na Copa 2026. » **PÁGINA 2**

### NOTÍCIAS & COMENTÁRIOS

Ouro Branco: 500 famílias estão sem extrair o quartzo para revestimentos. » **PÁGINA 3**

### CENA URBANA

A Assembleia garantiu a restauração da Praça Padre João Maria. » **PÁGINA 4**

### Debate de alta gestão



**C-LEVEL** Natal sediou a 12ª edição do C-Level Academy nesta quarta (10), reunindo CEOs e líderes para conteúdo e networking premium. O foco é capacitar gestores e posicionar o mercado potiguar no cenário nacional. » **PÁGINA 7**

### Comissões da AL rejeitam veto de Fátima a repasses diretos a municípios

Por unanimidade, duas comissões da ALDES derrotaram o veto da governadora ao projeto que garante ICMS, IPTU e Parcela de proibição, visando combater a seca. A matéria segue para plenário. » **PÁGINA 3**

### Maioridade penal para 16 anos avança na CCJ da Câmara

Aprovada na CCJ por 44 a 18 votos, a PEC que permite responsabilizar jovens de 16 a 17 anos como adultos segue para Comissão Especial da Câmara dos Deputados. Governo luta para barrar o avanço. » **PÁGINA 5**

### Brasil e EUA terão reunião decisiva sobre taxa de 25%

Encontro realizado nesta sexta (10) busca evitar aumento de impostos sobre produtos brasileiros após USTR apoiar taxa. Brasil busca com flexibilização em acordo de comércio. » **PÁGINA 5**

### ALEX MEDEIROS

Dalagnol: a Lava Jato foi desmontada ao se aproximar do Supremo. » **PÁGINA 6**

### ESPORTES DE PRIMEIRA

Aprenda a se cuidar e evitar apostas em excesso na Copa do Mundo. » **PÁGINA 11**

### TN NA COPA

Episódio de hoje conta a história do Estádio de Nuremberg. » **PÁGINA 12**

### Impulso às vendas



**BANCAS DE RUA** Em Natal, a "dobradinha" Copa do Mundo e festas juninas geram expectativa de aumento de vendas nas tradicionais bancas instaladas em avenidas como Antônio Basílio e Roberto Freire. » **PÁGINA 9**

**POLÍTICA.** Álvaro Dias volta atrás e agora admite ter deixado dívidas para Paulinho Freire na Prefeitura do Natal: “Todo governo deixa” ...PÁG. 9

www.agoram.com.br

# AGORARN

JORNALISMO PROFISSIONAL E APARTIDÁRIO



DIRETOR DE REDAÇÃO: ALEX VIANA-alexviana@agoram.com.br

NATAL, QUINTA-FEIRA, 11 DE JUNHO DE 2025 | EDIÇÃO Nº 2.344 | ANO 10 | 7.500 EXEMPLARES

Trânsito ...PÁG. 14

## RN passa a exigir exame toxicológico para emissão da primeira CNH

Detran afirma que exigência entra em vigor no RN para processos de habilitação abertos a partir de 1º de junho.

Economia ...PÁG. 6

## Dia dos Namorados deve movimentar R\$ 340 mi no Estado, projeta Fecomércio

Estado mostra crescimento de 4,2% nas vendas em 2024, impulsionado por alta do ticket médio e busca por presentes e experiências.



Auto RN ...PÁG. 16

## Honda diz que pós-venda pesa na decisão por eletrificados no RN

Concessionária aposta em garantia, assistência técnica e suporte especializado.

Editorial ...PÁG. 3

Sem plano, infância segue vulnerável no RN

Diógenes Dantas ...PÁG. 2

Álvaro sobre dívidas: Devo, não nego; pago quando puder

Thiago Medeiros ...PÁG. 2

As mulheres investidas que sustentam o desenvolvimento

sdagsd ...PÁG. 7

## Edital da licitação passará por nova revisão e segue sem prazo para publicação

Mudanças na política de subsídios e no marco legal do transporte exigiram atualização do processo

Aguardada licitação do transporte público de Natal ainda não tem data para sair do papel. De acordo com a

Prefeitura, o edital — que está sendo elaborado há dois anos e meio em conjunto com uma consultoria privada — ainda terá de passar por

uma nova rodada de ajustes técnicos e financeiros antes de ser publicado. Não há prazo para o lançamento do processo licitatório.

Assembleia ...PÁG. 8

## Comissões rejeitam veto de Fátima a lei de repasses automáticos a municípios do RN

Proposta obriga transferência direta de cotas de ICMS, IPVA e Fundeb às prefeituras e ainda será analisada pelo plenário da Casa.

Futebol ...PÁG. 15

Com 48 seleções e jogos em três países, Copa de 2025 inaugura nova era do Mundial



## Quadrilhas juninas animam Alecrim e Cidade Alta no São João

Intervenções unem tradição, cultura e desenvolvimento econômico nos dias 11 e 18 de junho, em pontos da cidade ...PÁG. 8

Entrevista ...PÁG. 5

## Babá diz que, se houver vitória no 1º turno, será de Álvaro

Pré-candidato a vice na chapa do PL afirma que grupo tem apoio de até 90 prefeitos.

Grande Natal ...PÁG. 11

## Carreta vai realizar atendimentos oftalmológicos

Unidade vai atender pacientes de São Gonçalo do Amarante, Extremoz, Macaíba, Parnamirim e Natal.

Levantamento ...PÁG. 10

## RN não tem plano contra violência infantil, aponta TCE

Relatório aponta fragilidades em áreas consideradas essenciais para enfrentar casos de violações.

Economia ...PÁG. 7

## Construção civil do RN movimentará R\$ 5,9 bi por ano

Sector foi responsável pela manutenção de mais de 32 mil empregos no RN em 2024.

ATENDIMENTO: 84 3027.1690

REDAÇÃO: pauta@agoram.com.br

REDAÇÃO: 84 981175384

COMERCIAL: publica@agoram.com.br

COMERCIAL: 84 981171718

16

## HERANÇA PESADA

# ROMBO: ALLYSON BEZERRA TRIPLICOU A DÍVIDA NA PREFEITURA DE MOSSORÓ



KEEPS NO FOGO AMIGO

## "BENES, JOÃO MAIA E ROBINSON SÃO POLÍTICOS RETRÓGRADOS"

COMODIDADE

## COPA DO MUNDO SÃO JOÃO PROVOCAM AUMENTO NA PROCURA POR BUFFET DE CHURRASCO



De volta aos ETs: Spielberg estreia hoje nos cinemas 'Dia D', defendendo que governos revelem a verdade sobre alienígenas

SEGUNDO CADEIRNO



# O GLOBO



Irineu Marinho (1876-1925) — (1904-2003) Roberto Marinho

RIO DE JANEIRO, QUINTA-FEIRA, 11 DE JUNHO DE 2025 ANO CI - Nº 33.911 • PREÇO DESTE EXEMPLAR NO RJ - R\$ 10,00



COPA 2026

## Pontapé inicial em solo sagrado

Ao receber México x África do Sul, às 16h, o gigante Azteca se tornará o primeiro estádio palco de três Mundiais. No currículo de 19 jogos de Copa até aqui, constam a mítica final de 1970, na mais célebre atuação da seleção brasileira e que coroou a carreira do Rei do Futebol, e a vitória argentina sobre a Inglaterra com o gol de mão de Maradona, em 1986.

## Presidente da Fifa agradece 'apoio' de Trump e não critica veto a membros das delegações

Copa vai estreiar novas regras, com mais poderes para o VAR e normas para prevenir a cera

PAULO ANDRÉ

Um Mundial que estará sob a pressão do tribunal das telas

MARCELO BARRETO

O torneio de Infantino sob a mira afiada da imprensa

### JOGOS DO DIA



ENQUANTO ISSO, NO CONGRESSO...

## Senado avança pacote de 'bombas' fiscais, e governo cogita ir à Justiça

Projetos de desconto em dívidas do setor rural, piso para médicos e aposentadoria especial na Saúde teriam custo de R\$ 215 bi

Com as atenções voltadas para a Copa, avançaram ontem no Senado três pautas-bomba de alto impacto para as contas públicas. A principal foi a aprovação pelo plenário de um projeto de uso de receitas do pré-sal para financiar descontos de dívidas do setor rural, com custo estimado de R\$ 140 bilhões em dez anos. A proposta volta agora à Câmara. Derrotado na pauta, o governo

Lula avalia contestar a medida no STF. Outro projeto que segue para a Câmara é a elevação do piso salarial para médicos e cirurgiões-dentistas, dos atuais R\$ 3.636 para R\$ 13.662, por 20 horas semanais de trabalho. Já a CCJ da Casa deu aval à criação de um regime especial de aposentadoria para agentes de saúde, com potencial de ampliar o rombo da Previdência. **PÁGINA 11**

## CCJ da Câmara aprova redução da maioria penal para 16 anos

Placar de 44 a 18 foi uma vitória da aliança entre a oposição e o Centró e derrota da esquerda e do governo. Pauta, de apelo eleitoral, ainda tem tramitação a cumprir na Casa. Entenda como outros países lidam com o tema. **PÁGINA 9**

EDITORIAL

PEC DO TRABALHO FLEXÍVEL MERECER ATENÇÃO DO SENADO **PÁGINA 2**

JULIA DUARTE

Pautas-bomba do Senado custarão dez Brasis **PÁGINA 3**

MÍRIAM LETTÃO

Caso Master produziu danos grandes para Flávio Bolsonaro **PÁGINA 12**

RENATO MERELLES

O eleitor independente é muito volátil, o jogo segue aberto **PÁGINA 5**

PÉ-SUJO & PÉ-LIMPO? MARCELLA SOBRAL

Dilemas nada desimportantes em torno da mesa do bar **PÁGINA 26**

## Quaest: Lula ganha fôlego entre 'independentes', e Flávio sofre impacto de Vercaro e tarifaço

Petista abre vantagem no 2º turno (44%, contra 38%), com a melhora no desempenho entre os "independentes" — aqueles que dizem não ser de esquerda nem de direita. Já o senador caiu após virem à tona os diálogos com o banqueiro do Master. **PÁGINA 4**

## Lavanderia em nome da tia do presidente do PL-RJ multiplicou ganhos no governo Castro

Empresa registrada no nome de uma tia do deputado federal Altineu Côrtes aumentou seu faturamento com ampla maioria de contratos sem licitação na gestão do último governador. Ele nega ter relação com a firma. **PÁGINA 6**

## EUA intensificam ataques contra Irã e deixam o já frágil cessar-fogo por um fio

Bombardeios em reação à derrubada de helicóptero americano escalam tensão na região, e Trump diz que Irã terá que "pagar um preço" pela demora em negociar acordo de paz. **PÁGINA 18**

## Como a guerra tem abalado a relação entre Trump e Netanyahu

**PÁGINA 19**

Entrevuindo o coração



— Amanhã é Dia dos Namorados, gente!

NUTRICIONISTAS

## Código de ética alimenta polêmica

Profissionais criticam restrições do novo guia de conduta da categoria, como o veto à divulgação de resultados de "antes e depois" do emagrecimento. **PÁGINA 21**

## Pregação pela paz na relíquia abençoada

Ao celebrar missa na Basílica da Sagrada Família, em Barcelona, o Papa Leão XIV orou pelos imigrantes e disse que o cristão não pode "promover guerras"; mensagem interpretada como endereçada a Trump. Depois da homilia, o Papa abençoou a Torre de Jesus Cristo, que tornou o templo o mais alto do mundo. A cerimônia marcou o centenário de morte do arquiteto que concebeu essa preciosidade catalã. Gaudi, devoto católico que está em processo de canonização. **PÁGINA 20**

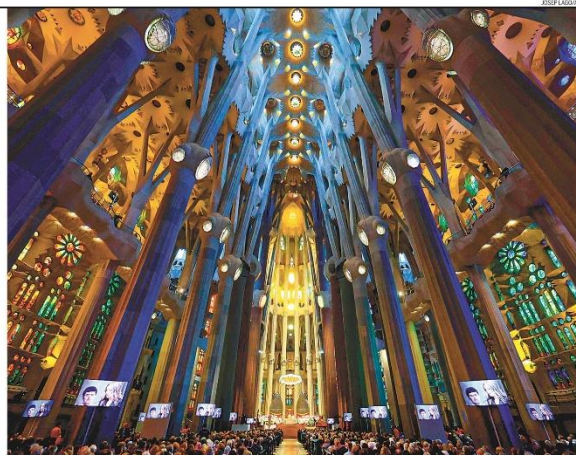

# O ESTADO DE S. PAULO

FUNDADO EM 1872  
JULIO MESQUITA (1862-1927)



Quinta-feira 11 de JUNHO de 2026 • R\$ 7,90 • Ano 147 • Nº 48448  
estadão.com.br

ESTADÃO NA **COPA** 2026



Trionda ...A20



Bola traz sensor que auxilia arbitragem

Seleção brasileira ...A22

Raphinha, sobre ele e Vinicius Jr.: 'Podemos resolver uma Copa'

Anfitriões ...A18 e A19

EUA têm 11 das 16 cidades-sede e Canadá, duas; México sedia 3ª Copa

Jogos de hoje

HORA GRUPO

16h	A	México x África do Sul
23h	A	Coreia do Sul x República Tcheca

Superlativo ...A16 a A21

## Começa a corrida pelo Mundial

Dois jogos abrem hoje o maior torneio feito pela Fifa, com 48 times, 104 jogos, 39 dias e 3 países. A 3 dias da estreia, os brasileiros 'presentearam' Ancelotti com corredor polonês em seus 67 anos.

E&N Congresso ...B1 e B2

## Senado aprova pacote bilionário de gasto para União e municípios

Projetos tratam de dívidas do agro e benefícios na área de saúde

Dois comissões do Senado e o plenário da Casa aprovaram três projetos que vão representar gastos bilionários para a União e os municípios. O texto da renegociação das dívidas de produtores ru-

rais, que agora volta à Câmara, deve ter impacto de até R\$ 140 bilhões. A Comissão de Constituição e Justiça aprovou PEC que trata de regras para a contratação e aposentadoria das carreiras de agentes comunitários de saúde e agentes de combate

Raquel Landim ...B2

Supremo deve declarar o pacote inconstitucional

às endemias. O texto, se aprovado no plenário, deve onerar as prefeituras em R\$ 69 bilhões e a

União, em R\$ 98,7 bilhões. A Comissão de Assuntos Sociais aprovou projeto que atualiza o salário mínimo de médicos e cirurgiões-dentistas e eleva valores pagos por hora extra e trabalho noturno. O governo estima gasto de R\$ 25 bilhões até 2029.

Questão constitucional ...A12

## Redução da maioria penal para 16 anos avança na Câmara

Comissão de Constituição e Justiça aprovou PEC, que vai a comissão especial e, depois, a plenário. Alterações podem incluir até referendo.

44 votos

a favor e 18 contra teve a redução da maioria na CCJ

Notas e Informações ...A3

O cacete autoritário da Justiça Eleitoral

William Waack ...A8

Falta rumo

Celso Ming ...B2

É o novo tarifaço. Como reagir?

Alvaro Gribel ...B3

BRB perdeu a razão de existir

C2 São ou não são ...C6 e C7

## Autoria de obras opõe herdeiros de Tarsila

Grupo de parentes contesta perícia que atestou autoria de conjunto de desenhos inéditos atribuídos à pintora.

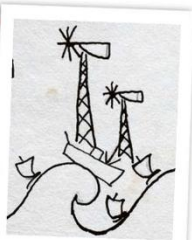

Conflito no Oriente Médio ...A10

## Trump reclama de demora em negociação e bombardeia o Irã

Explosões foram ouvidas em duas ilhas do Estreito de Ormuz e em três cidades. Teerã disparou alarme antiaéreo.

Eleitor independente ...A6

Lula usa tarifaço para ampliar vantagem sobre Flávio

Conteúdos de usuários ...A14

Toffoli propõe 60 dias para big techs se adaptarem a regras

E&N Sistema financeiro ...B12

Gestora da XP vendeu ativos ao Master, que pagou em CDBs

Edição de hoje  
3 CADERNOS - 48 páginas



Caderno A. Opinião, Política, Internacional, Metrópole, Saúde, Esportes. Para fechar... E&N Destacar Economia & Negócios



C2. Cultura & Comportamento. A fundo

Tempo em SP  
16" Min. 21" Máx.



ISSN 1516-2031  
077116-761010

**JHSF**  
O MAIOR OUTLET DA AMÉRICA DO SUL  
catarina fashion outlet

## Senadores de comissão dão aval a autonomia financeira do BC

A CCJ (Comissão de Constituição e Justiça) do Senado aprovou a PEC (proposta de emenda à Constituição) que garante autonomia financeira e administrativa ao Banco Central e inclui a gratuidade do Pix na Constituição. O texto enfrenta resistência do governo Lula (PT). Agora, vai a plenário, onde precisará dos votos de 49 dos 81 senadores. **Economia A19**

## TCU aceita contas de 2025 do governo federal, mas alerta sobre gestão fiscal

**A16**

## copa 2026

**COPA INÉDITA COMEÇA, MAS NÃO É PARA TODO MUNDO**

Maior Mundial da história em termos numéricos tem países em guerra, torcedores barrados e preços exorbitantes **p.4**

Ativistas do México planejam marchas em direção ao estádio da abertura **p.6**

**Marcelo Bechler**  
O preço mental, físico e econômico do Mundial **p.6**

# Senado aprova negociação de dívida rural; governo vê pauta-bomba de R\$ 140 bi

Votação acontece em dia marcado pelo avanço de outras propostas com custo aos cofres federais; texto voltará para análise na Câmara

O Senado aprovou projeto de lei de renegociação de dívidas de grandes produtores rurais visto como uma pauta-bomba pelo governo Lula (PT), com gasto estimado em R\$ 140 bilhões em dez anos. A gestão petista havia pedido ao presidente do Senado, Davi Alcolumbre (União Brasil-AP), que segurasse medidas de impacto, mas foi ignorada.

O dia foi marcado por votações de projetos que implicam gastos para a União. Comissões do Senado aprovaram a PEC (proposta de emenda à Constituição) que muda a aposentadoria de agentes de saúde, com custo previsto de R\$ 30 bilhões, e um texto que eleva o piso de médicos e cirurgiões-dentistas, este com o aval da gestão Lula.

O ministro Dario Durigan (Fazenda) disse que o governo poderá questionar o texto da renegociação no STF (Supremo Tribunal Federal). O projeto voltará para a Câmara, pois foi modificado pelos senadores. **Economia A13**

**Solange Srour**  
Bonação alimentada por estímulo fiscal está no fim **A23**



Jose Jordan/AFP

## Papa celebra missa e inaugura torre na Sagrada Família, em Barcelona

Leão 14 aparece em telão no exterior da basílica; igreja projetada por Antoni Gaudí está em construção há mais de cem anos **Mundo A35**

## Justiça derruba liminar que barrou leilão de energia

A Justiça Federal no Distrito Federal derrubou a liminar que havia suspenso o megaleilão de energia do governo Lula (PT) no valor de R\$ 515 bilhões. O pregão foi questionado por priorizar fontes sujas e por apresentar mudança de última hora no cálculo. **Economia A25**

**Lúcia Guimarães**  
Hoteleria dos EUA pode levar gol contra **p.3**

Guia traz o beabá para quem vai ver a Copa e não sabe as regras **p.2**

## jogos de hoje

**MEX x AFS**  
16h  
CAZETV, GLOBO, SBT, GETV (GLOBOPLAY), SPORTV E NSPORTS

**COR x TCH**  
23h  
CAZETV

## Lula abre vantagem sobre Flávio, aponta pesquisa Quae

Pesquisa Genial/Quae mostra Lula (PT) com 44% das intenções de voto em simulação do segundo turno ante 38% de Flávio Bolsonaro (PL). O levantamento é o primeiro do instituto após o caso "Dark Horse". No anterior, o presidente tinha 42% e o senador, 41%. **Política A10**

## EDITORIAIS A2

**Delação de Vercoraro precisa ser completa** Sobre investigação do escândalo do Banco Master.

## MÔNICA BERGAMO Resistência de Vercoraro em admitir crimes dificulta delação

**B2**

## C-LEVEL Folha amplia C-Level Entrevista com gravações em SP

**A26**

**Copa agiantada testa o jogo e a geopolítica** A respeito da competição que começa hoje.

## Redução da maioria para 16 anos avança na Câmara

A PEC (proposta de emenda à Constituição) que reduz a maioria penal de 18 para 16 anos foi aprovada ontem pela CCJ (Comissão de Constituição e Justiça) da Câmara por 44 a 18 votos. Texto seguirá para análise de colegiado especial antes de ir a plenário. **Cotidiano A36**

**Constitucionalidade de texto deverá ser questionada, avaliam juristas** **A37**

**JHS**

O MAIOR OUTLET DA AMÉRICA DO SUL

catarina fashion outlet

## GRÁFICOS

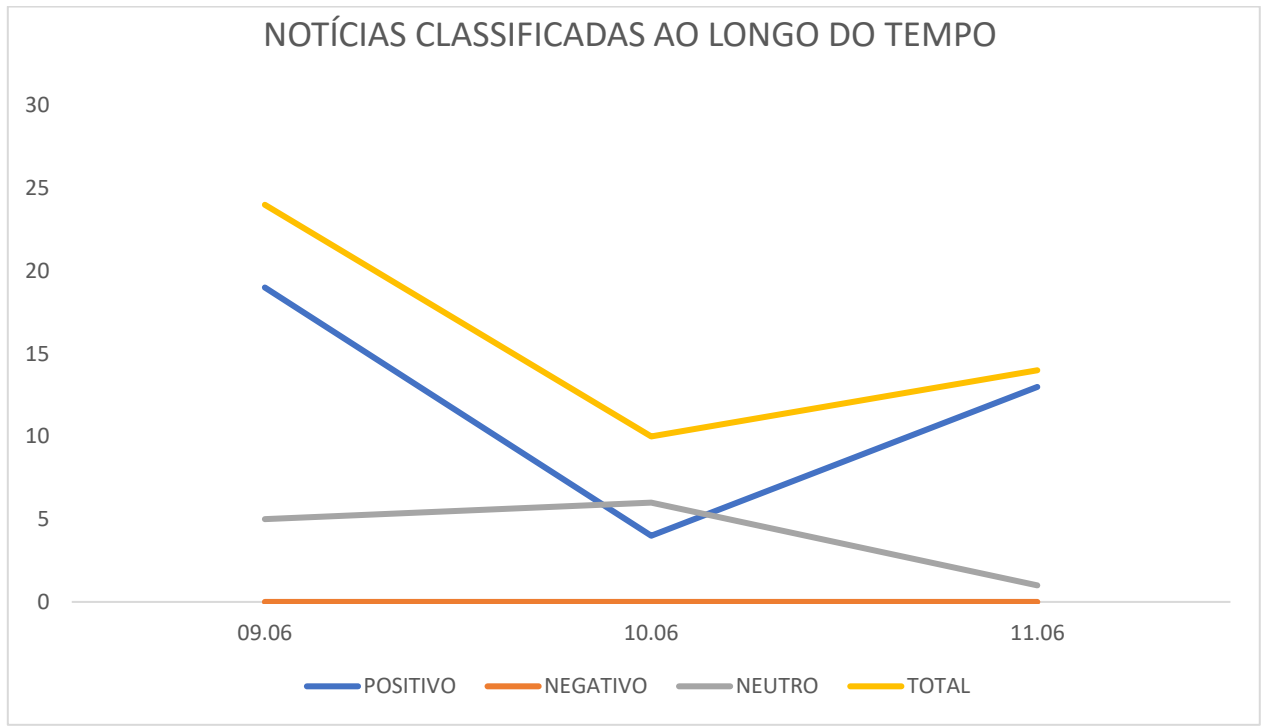

## PRINCIPAIS FONTES

