



**CLIPPING E CURADORIA DE NOTÍCIAS**  
**18.05.2026**

## ÍNDICE

1. [RELATÓRIO](#)  
Notícias Sistema Fecomércio RN:
2. [Taxa das blusinhas: entidades veem retrocesso e desequilíbrio para o RN](#)
3. [Fecomércio RN critica fim da “taxa das blusinhas” após nova medida provisória](#)
4. [Taxa das blusinhas afeta comércio](#)
5. [Taxa das blusinhas afeta comércio](#)
6. [Fecomércio RN critica fim da “taxa das blusinhas” após nova medida provisória](#)
7. [Innovation Day discute inovação, competitividade e os desafios do futuro dos negócios em Natal](#)
8. [Turismo potiguar e inovação são debatidos durante Innovation Day da Fecomércio RN](#)
9. [Menos um imposto, mais um abismo competitivo](#)
10. [Menos um imposto, mais um abismo competitivo](#)
11. [Comércio, serviços e construção civil enfrentam falta de mão de obra no RN](#)
12. [Comércio, serviços e construção civil enfrentam falta de mão de obra no RN](#)
13. [Comércio, serviços e construção civil enfrentam falta de mão de obra no RN](#)
14. [Comércio, serviços e construção civil enfrentam falta de mão de obra no RN](#)
15. [Nordeste tem programação da Semana S com debates sobre economia, comportamento, turismo e transformação digital](#)
16. [Semana S mobiliza o Nordeste com serviços gratuitos e ações de inclusão e desenvolvimento social](#)
17. [Corrida do Sesc reúne 8 mil atletas na Arena das Dunas e terá programação gratuita em Natal](#)
18. [Corrida do Sesc movimentou Arena das Dunas neste fim de semana com 8 mil atletas e programação gratuita para toda a família](#)
19. [Sesc de Corridas – Etapa Natal](#)

20. [Corrida do Sesc movimentada Arena das Dunas neste fim de semana com 8 mil atletas e programação gratuita para toda a família](#)
21. [Corrida do Sesc em Natal terá 8 mil atletas e mudanças no trânsito neste sábado \(16\)](#)
22. [Corrida do Sesc movimentada Arena das Dunas neste fim de semana com 8 mil atletas e programação gratuita para toda a família](#)
23. [Natal recebe Dia S com corrida, serviços gratuitos e shows na Arena das Dunas](#)
24. [Trânsito em Natal tem interdições para corrida de rua neste sábado \(16\)](#)
25. [Trânsito na BR-101 e UFRN terá bloqueios temporários durante corrida do Sesc neste sábado \(16\)](#)
26. [Corrida do Sesc interdita marginais da BR-101 em Natal neste sábado](#)
27. [STTU monta operação especial de trânsito para Circuito Sesc de Corridas em Natal](#)
28. [Corrida Sesc 2026 terá etapa em Natal com expectativa de reunir 8 mil participantes](#)
29. [STTU altera trânsito em Natal por Circuito Sesc de Corridas](#)
30. [Corrida do Sesc altera trânsito em Natal neste sábado](#)
31. [Circuito Sesc de Corridas interdita vias de Natal neste sábado \(16\); veja os horários e trajetos afetados](#)
32. [Corrida do Sesc interdita marginais da BR-101 e novas vias terão bloqueios a partir das 13h; confira](#)
33. [Corrida do Sesc movimentada Arena das Dunas neste fim de semana com 8 mil atletas e programação gratuita para toda a família](#)
34. [STTU realiza operação especial de trânsito para o Circuito Sesc Nacional de Corridas em Natal](#)
35. [SAIBA TUDO](#)
36. [SAIBA TUDO](#)
37. [Sistema Fecomércio RN discute oportunidades de internacionalização para empresas potiguares](#)
38. [Semana S](#)

Notícias de Interesse:

39. [IBGE: setor de serviços recua 1,2% em março](#)
40. [Setor de serviços recua 1,2% em março, diz IBGE, bem pior do que o esperado](#)
41. [Fim da escala 6x1 vai impulsionar setor de turismo, diz ministro da pasta](#)
42. [Capas de Jornais](#)
43. [GRÁFICOS](#)

## RELATÓRIO

Entidades do setor produtivo do RN avaliam que a revogação da cobrança federal sobre compras internacionais de até US\$ 50 é um retrocesso e pode ampliar a concorrência desigual com plataformas estrangeiras, afetar a competitividade de empresas locais e pressionar a geração de empregos no estado. Em nota, a **Federação do Comércio de Bens, Serviços e Turismo do Estado do RN (Fecomércio-RN)** manifestou preocupação com a revogação da cobrança, salientando que a tributação das remessas internacionais, adotada em 2024, “contribuiu para reduzir distorções concorrenciais e coincidiu com a recuperação de segmentos importantes do varejo e da indústria”.

Economia, inovação, turismo, inteligência artificial e os desafios de um mercado em constante transformação estiveram no centro dos debates do Innovation Day 2026, realizado nesta sexta-feira (15), no Teatro Riachuelo, em Natal. O evento reuniu cerca de 1,5 mil empresários, empreendedores e especialistas nacionais durante a programação da **Semana S, promovida pelo Sistema Fecomércio RN**.

Artigo **Marcelo Queiroz, Presidente do Sistema Fecomércio RN**: "A revogação da cobrança de imposto de importação sobre compras internacionais de até US\$ 50, a chamada “taxa das blusinhas”, pode parecer, à primeira vista, um alívio imediato para o consumidor. Mas, quando se olha o quadro com mais atenção, o que se revela é um passo atrás na construção de um ambiente concorrencial mais justo para quem produz, vende e emprega no Brasil."

A dificuldade para contratar e reter trabalhadores tem atingido principalmente os setores de serviços, comércio e construção civil, segundo levantamento do Instituto Brasileiro de Economia da Fundação Getúlio Vargas. O **presidente da Federação do Comércio de Bens, Serviços e Turismo (Fecomércio) do Rio Grande do Norte, Marcelo Queiroz**, observa que os obstáculos para contratar e reter mão de obra não apenas no setor de serviços, mas também de comércio, resulta de um conjunto de fatores.

Debates sobre turismo, empreendedorismo, desenvolvimento econômico e valorização da identidade regional fazem parte da programação da Semana S na Região Nordeste, que reúne especialistas, empresários e lideranças locais com foco em inovação, negócios e no fortalecimento da economia. “Assumam a liderança dos seus sonhos. Não desistam”. Essa foi a mensagem final deixada pelo paratleta e apresentador Fernando Fernandes na 2ª edição do **Innovation Day da Semana S em Natal (RN)**.

A Arena das Dunas recebe neste fim de semana a etapa Natal do **Circuito Sesc de Corridas**, evento que reunirá cerca de 8 mil atletas e uma programação voltada ao esporte, lazer e convivência familiar. A competição integra a Semana S, promovida pelo Sistema Fecomércio RN, Sesc e Senac.

**O Sistema Fecomércio RN, por meio do Senac RN, realizou nesta quinta-feira (14), dois eventos voltados ao fortalecimento da internacionalização das empresas potiguares. As iniciativas integraram a programação da Semana S no Rio Grande do Norte e foram promovidas pelo Programa de Qualificação para Exportação (PEIEX).**

O setor de serviços no Brasil recuou 1,2% em março de 2026, em relação ao mês anterior, após estabilidade em fevereiro. A queda foi acompanhada por todas as cinco atividades investigadas, com destaque para transportes, com recuo de 1,7%. Em relação a igual mês de 2025, o volume de serviços teve expansão de 3% em março de 2026.

O ministro do Turismo, Gustavo Feliciano, espera um crescimento no setor com o fim da escala 6x1. A redução da jornada é vista com resistência por entidades do segmento. “O turismo, que é a minha área, tem muito a crescer porque a gente pode ser um dos setores beneficiados com essa medida, tendo em vista que o trabalhador e a trabalhadora vão ter um dia a mais de descanso e lazer e, quem sabe assim, poder aproveitar o turismo e praticar mais turismo no nosso país”, disse Gustavo após participar da Corrida da Câmara neste domingo (17).

## Taxa das blusinhas: entidades veem retrocesso e desequilíbrio para o RN

Link	<a href="https://www.cidadedosal.com.br/2026/05/taxa-das-blusinhas-entidades-veem.html">https://www.cidadedosal.com.br/2026/05/taxa-das-blusinhas-entidades-veem.html</a>
Data da publicação	15/05/2026
Veículo	BLOG CIDADE DO SAL
Classificação	POSITIVO

## Taxa das blusinhas: entidades veem retrocesso e desequilíbrio para o RN



Entidades do setor produtivo do RN avaliam que a revogação da cobrança federal sobre compras internacionais de até US\$ 50 é um retrocesso e pode ampliar a concorrência desigual com

plataformas estrangeiras, afetar a competitividade de empresas locais e pressionar a geração de empregos no estado.

O fim da cobrança da chamada “taxa das blusinhas”, determinada pelo presidente Luiz Inácio Lula da Silva (PT) esta semana, tem gerado preocupação entre entidades que representam o setor produtivo afetado pela medida no Rio Grande do Norte. Conforme apurado pela reportagem, a apreensão se dá em torno dos impactos para a receita do varejo, competitividade e geração de emprego. A medida provisória, que na visão de entidades representa retrocesso e desequilíbrio no ambiente de negócios local, estabelece o fim da cobrança e foi assinada na última terça-feira (12). Na prática, ela zera o imposto federal de compras internacionais de até US\$ 50 em lojas online.

Em nota, a Federação do Comércio de Bens, Serviços e Turismo do Estado do RN (Fecomércio-RN) manifestou preocupação com a revogação da cobrança, salientando que a tributação das remessas internacionais, adotada em 2024, “contribuiu para reduzir distorções concorrenciais e coincidiu com a recuperação de segmentos importantes do varejo e da indústria”. Como exemplo dessa contribuição, a Fecomércio citou o crescimento real das vendas no estado, a ampliação da geração de empregos formais e o aumento da arrecadação de ICMS ao longo de 2025.

## Fecomércio RN critica fim da “taxa das blusinhas” após nova medida provisória

Link	<a href="https://tangaraacontece.blogspot.com/2026/05/fecomercio-rn-critica-fim-da-taxa-das.html">https://tangaraacontece.blogspot.com/2026/05/fecomercio-rn-critica-fim-da-taxa-das.html</a>
Data da publicação	15/05/2026
Veículo	BLOG TANGARÁ ACONTECE
Classificação	POSITIVO

Fecomércio RN critica fim da “taxa das blusinhas” após nova medida provisória

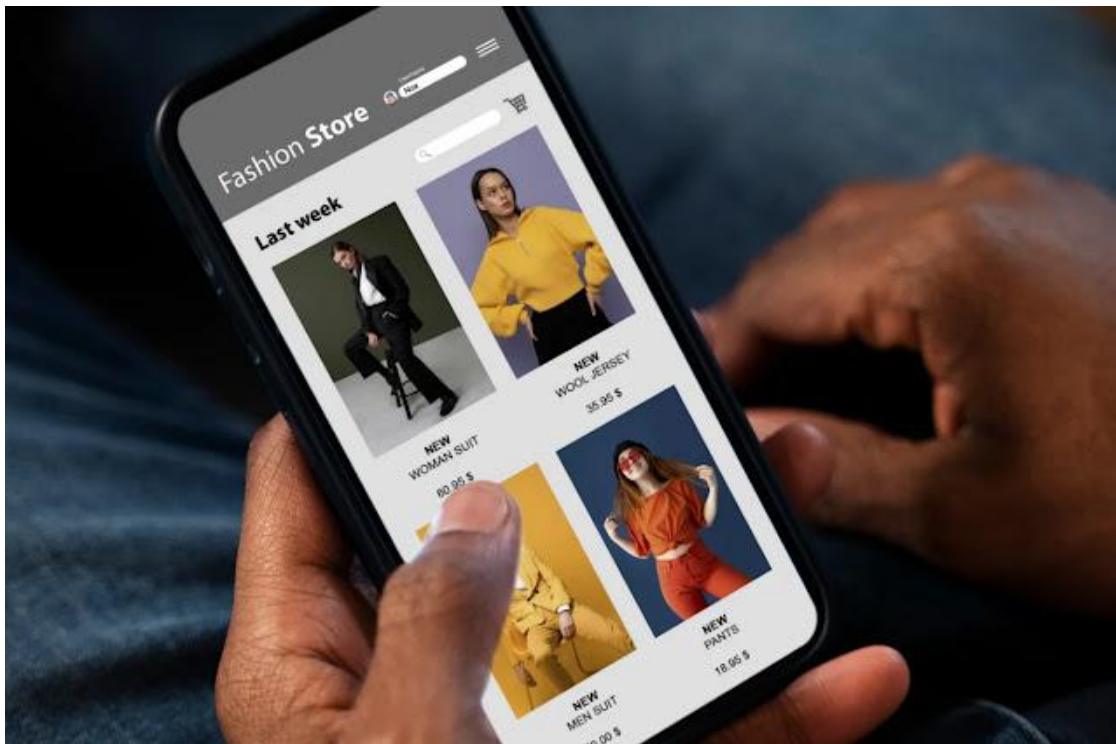

A Federação do Comércio de Bens, Serviços e Turismo do Rio Grande do Norte (Fecomércio RN) manifestou preocupação com a possibilidade de extinção da cobrança do imposto de

importação sobre compras internacionais de até US\$ 50, medida conhecida popularmente como “taxa das blusinhas”.

O debate voltou à pauta após a publicação da Medida Provisória nº 1.357/2026, divulgada em edição extra do Diário Oficial da União na terça-feira (12). A norma autoriza o Ministério da Fazenda a alterar as alíquotas de tributação das remessas internacionais por meio de regulamentação.

Apesar de já estar em vigor, a medida provisória ainda precisa ser aprovada pelo Congresso Nacional no prazo de até 120 dias para se tornar lei definitiva.

Fecomércio RN aponta impacto no varejo nacional

Segundo a Fecomércio RN, a tributação das remessas internacionais implementada em 2024, dentro do programa Remessa Conforme, ajudou a reduzir distorções concorrenciais entre empresas brasileiras e plataformas estrangeiras.

A entidade destacou que, na cotação atual, o limite de US\$ 50 corresponde a aproximadamente R\$ 250, valor superior ao tíquete médio mensal gasto com itens de moda por grande parte da população brasileira.

De acordo com dados do IBGE e do Ministério do Trabalho e Emprego, o comércio potiguar registrou crescimento de 9,6% na receita nominal em 2025. Descontada a inflação, a alta real foi de 4,7%.

No mesmo período, o setor abriu cerca de 3.500 vagas de emprego com carteira assinada no Rio Grande do Norte.

Entidade fala em “retrocesso competitivo”

Na avaliação da federação, a possibilidade de redução ou eliminação da tributação representa um retrocesso para o equilíbrio competitivo do mercado nacional.

A Fecomércio RN argumenta que empresas brasileiras seguem submetidas a carga tributária elevada, custos logísticos, obrigações trabalhistas e exigências regulatórias que não atingem os produtos importados na mesma proporção.

Segundo a entidade, a medida pode afetar principalmente micro e pequenas empresas, além de impactar a arrecadação pública e a competitividade da produção nacional.

A federação defende a manutenção de um ambiente de negócios com maior isonomia tributária e concorrencial, especialmente em regiões mais sensíveis aos efeitos da desaceleração econômica, como o Nordeste.

MP mantém limite de US\$ 3 mil por remessa

A Medida Provisória nº 1.357/2026 mantém o limite máximo de US\$ 3 mil por remessa postal internacional.

O texto não elimina automaticamente a cobrança sobre compras internacionais de até US\$ 50, mas permite que o Ministério da Fazenda modifique as alíquotas por regulamentação futura.

A chamada “taxa das blusinhas” ganhou repercussão nacional após as mudanças nas regras de tributação aplicadas às plataformas internacionais de comércio eletrônico.

## Taxa das blusinhas afeta comércio

Link	<a href="https://agorarn.com.br/ultimas/taxa-das-blusinhas-afeta-comercio/">https://agorarn.com.br/ultimas/taxa-das-blusinhas-afeta-comercio/</a>
Data da publicação	15/05/2026
Veículo	AGORA RN
Classificação	POSITIVO

### Taxa das blusinhas afeta comércio

Entidade avalia que revogação do imposto para compras internacionais de até US\$ 50 ameaça competitividade do varejo nacional e empregos no RN

Por O Correio de Hoje

A Fecomércio RN manifestou preocupação com a decisão de revogar a cobrança do imposto de importação sobre compras internacionais de até US\$ 50, medida conhecida popularmente como “taxa das blusinhas”. Para a entidade, a mudança representa um retrocesso no equilíbrio concorrencial entre empresas brasileiras e plataformas estrangeiras de comércio eletrônico.

Segundo a federação, a tributação das remessas internacionais, implementada em 2024 no âmbito do programa Remessa Conforme, ajudou a reduzir distorções competitivas e coincidiu com a recuperação de segmentos relevantes do comércio e da indústria nacional. No Rio Grande do Norte, o varejo registrou crescimento das vendas, aumento da geração de empregos formais e avanço na arrecadação de ICMS ao longo de 2025.



Diretores da Fecomércio explicaram, em nota, que a medida vai beneficiar importadores e prejudicar comércio local Foto: José Aldenir

Dados citados pela entidade, com base em levantamentos do Instituto Brasileiro de Geografia e Estatística e do Ministério do Trabalho e Emprego, mostram que a receita nominal do varejo potiguar cresceu 9,6% no ano passado. Descontada a inflação do período, a expansão real foi de 4,7%. O setor também abriu cerca de 3.500 vagas com carteira assinada no Estado, impulsionando a massa salarial e a renda média.

A Fecomércio RN argumenta que o comércio brasileiro segue submetido a uma elevada carga tributária, custos logísticos, obrigações trabalhistas e exigências regulatórias que não atingem, na mesma proporção, os produtos importados vendidos diretamente ao consumidor final.

Na avaliação da entidade, a revogação da cobrança pode atingir especialmente micro e pequenas empresas, responsáveis por parcela significativa dos empregos do setor comercial, além de

reduzir a competitividade da produção nacional e afetar a arrecadação pública.

A federação também destacou que o valor de US\$ 50 — cerca de R\$ 250 na cotação atual — supera o tíquete médio mensal gasto com itens de moda por aproximadamente dois terços da população brasileira, o que amplia o potencial de impacto das plataformas internacionais sobre o mercado interno.

Em nota, a Fecomércio RN defendeu a manutenção de um ambiente de negócios baseado em isonomia tributária e concorrencial. Para a entidade, preservar condições equilibradas de competição é fundamental para proteger empregos, renda e a sustentabilidade das empresas brasileiras, especialmente em regiões mais sensíveis à desaceleração econômica, como o Nordeste.

## Taxa das blusinhas afeta comércio

Link	<a href="https://ocorreio.dehoje.com.br/taxa-das-blusinhas-afeta-comercio/">https://ocorreio.dehoje.com.br/taxa-das-blusinhas-afeta-comercio/</a>
Data da publicação	15/05/2026
Veículo	O CORREIO DE HOJE
Classificação	POSITIVO

### Taxa das blusinhas afeta comércio



A Fecomércio RN manifestou preocupação com a decisão de revogar a cobrança do imposto de importação sobre compras internacionais de até US\$ 50, medida conhecida popularmente como “taxa das blusinhas”. Para a entidade, a mudança representa um retrocesso no equilíbrio concorrencial entre empresas brasileiras e plataformas estrangeiras de comércio eletrônico.

Segundo a federação, a tributação das remessas internacionais, implementada em 2024 no âmbito do programa Remessa Conforme, ajudou a reduzir distorções competitivas e coincidiu com a recuperação de segmentos relevantes do comércio e da

indústria nacional. No Rio Grande do Norte, o varejo registrou crescimento das vendas, aumento da geração de empregos formais e avanço na arrecadação de ICMS ao longo de 2025.

Dados citados pela entidade, com base em levantamentos do Instituto Brasileiro de Geografia e Estatística e do Ministério do Trabalho e Emprego, mostram que a receita nominal do varejo potiguar cresceu 9,6% no ano passado. Descontada a inflação do período, a expansão real foi de 4,7%. O setor também abriu cerca de 3.500 vagas com carteira assinada no Estado, impulsionando a massa salarial e a renda média.

A Fecomércio RN argumenta que o comércio brasileiro segue submetido a uma elevada carga tributária, custos logísticos, obrigações trabalhistas e exigências regulatórias que não atingem, na mesma proporção, os produtos importados vendidos diretamente ao consumidor final.

Na avaliação da entidade, a revogação da cobrança pode atingir especialmente micro e pequenas empresas, responsáveis por parcela significativa dos empregos do setor comercial, além de reduzir a competitividade da produção nacional e afetar a arrecadação pública.

A federação também destacou que o valor de US\$ 50 — cerca de R\$ 250 na cotação atual — supera o tíquete médio mensal gasto com itens de moda por aproximadamente dois terços da população brasileira, o que amplia o potencial de impacto das plataformas internacionais sobre o mercado interno.

Em nota, a Fecomércio RN defendeu a manutenção de um ambiente de negócios baseado em isonomia tributária e concorrencial. Para a entidade, preservar condições equilibradas de competição é fundamental para proteger

empregos, renda e a sustentabilidade das empresas brasileiras, especialmente em regiões mais sensíveis à desaceleração econômica, como o Nordeste.

## Fecomércio RN critica fim da “taxa das blusinhas” após nova medida provisória

Link	<a href="https://pontanegranews.com.br/2026/05/14/fecomercio-rn-critica-fim-da-taxa-das-blusinhas-apos-nova-medida-provisoria/">https://pontanegranews.com.br/2026/05/14/fecomercio-rn-critica-fim-da-taxa-das-blusinhas-apos-nova-medida-provisoria/</a>
Data da publicação	15/05/2026
Veículo	PONTA NEGRA NEWS
Classificação	POSITIVO

Fecomércio RN critica fim da “taxa das blusinhas” após nova medida provisória



Foto: freepik

A Federação do Comércio de Bens, Serviços e Turismo do Rio Grande do Norte (Fecomércio RN) manifestou preocupação com a possibilidade de extinção da cobrança do imposto de importação sobre compras internacionais de até US\$ 50, medida conhecida popularmente como “taxa das blusinhas”.

Leia também:

[Medida provisória permite zerar “taxa das blusinhas” em compras internacionais](#)

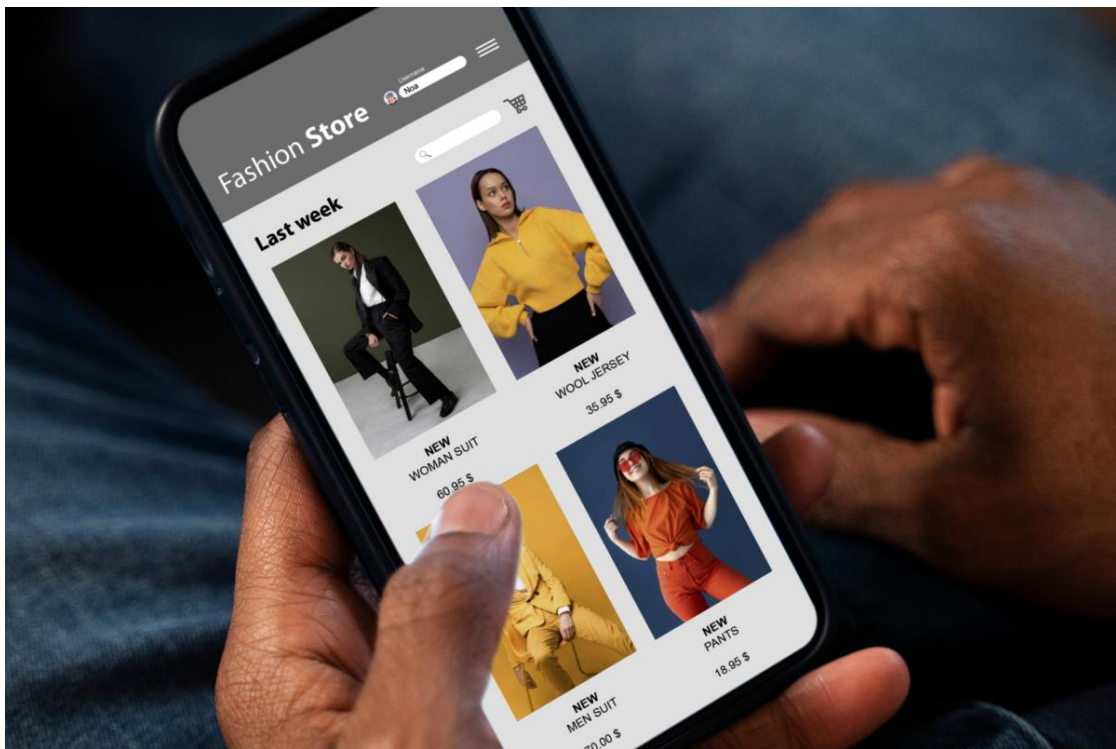
O debate voltou à pauta após a publicação da Medida Provisória nº 1.357/2026, divulgada em edição extra do Diário Oficial da União na terça-feira (12). A norma autoriza o Ministério da Fazenda a alterar as alíquotas de tributação das remessas internacionais por meio de regulamentação.

Apesar de já estar em vigor, a medida provisória ainda precisa ser aprovada pelo Congresso Nacional no prazo de até 120 dias para se tornar lei definitiva.

Fecomércio RN aponta impacto no varejo nacional

Segundo a Fecomércio RN, a tributação das remessas internacionais implementada em 2024, dentro do programa Remessa Conforme, ajudou a reduzir distorções concorrenciais entre empresas brasileiras e plataformas estrangeiras.

A entidade destacou que, na cotação atual, o limite de US\$ 50 corresponde a aproximadamente R\$ 250, valor superior ao tíquete médio mensal gasto com itens de moda por grande parte da população brasileira.

De acordo com dados do IBGE e do Ministério do Trabalho e Emprego, o comércio potiguar registrou crescimento de 9,6% na receita nominal em 2025. Descontada a inflação, a alta real foi de 4,7%.

No mesmo período, o setor abriu cerca de 3.500 vagas de emprego com carteira assinada no Rio Grande do Norte.

Entidade fala em “retrocesso competitivo”

Na avaliação da federação, a possibilidade de redução ou eliminação da tributação representa um retrocesso para o equilíbrio competitivo do mercado nacional.

A Fecomércio RN argumenta que empresas brasileiras seguem submetidas a carga tributária elevada, custos logísticos, obrigações trabalhistas e exigências regulatórias que não atingem os produtos importados na mesma proporção.

Segundo a entidade, a medida pode afetar principalmente micro e pequenas empresas, além de impactar a arrecadação pública e a competitividade da produção nacional.

A federação defende a manutenção de um ambiente de negócios com maior isonomia tributária e concorrencial, especialmente em regiões mais sensíveis aos efeitos da desaceleração econômica, como o Nordeste.

MP mantém limite de US\$ 3 mil por remessa

A Medida Provisória nº 1.357/2026 mantém o limite máximo de US\$ 3 mil por remessa postal internacional.

O texto não elimina automaticamente a cobrança sobre compras internacionais de até US\$ 50, mas permite que o Ministério da Fazenda modifique as alíquotas por regulamentação futura.

A chamada “taxa das blusinhas” ganhou repercussão nacional após as mudanças nas regras de tributação aplicadas às plataformas internacionais de comércio eletrônico.

## Innovation Day discute inovação, competitividade e os desafios do futuro dos negócios em Natal

Link	<a href="https://diariodorn.com.br/innovation-day-discute-inovacao-competitividade-e-os-desafios-do-futuro-dos-negocios-em-natal/">https://diariodorn.com.br/innovation-day-discute-inovacao-competitividade-e-os-desafios-do-futuro-dos-negocios-em-natal/</a>
Data da publicação	16/05/2026
Veículo	DIÁRIO DO RN
Classificação	POSITIVO

Innovation Day discute inovação, competitividade e os desafios do futuro dos negócios em Natal

Integrando a programação da Semana S, o evento reuniu mais de 1,5 mil empresários no Teatro Riachuelo e trouxe ao debate economia, turismo, tecnologia, inovação e os desafios da transformação empresarial



*Foto: Divulgação*

Economia, inovação, turismo, inteligência artificial e os desafios de um mercado em constante transformação estiveram no

centro dos debates do Innovation Day 2026, realizado nesta sexta-feira (15), no Teatro Riachuelo, em Natal. O evento reuniu cerca de 1,5 mil empresários, empreendedores e especialistas nacionais durante a programação da Semana S, promovida pelo Sistema Fecomércio RN.

A programação foi voltada à discussão de estratégias de adaptação, competitividade e crescimento dos setores de comércio, serviços e turismo diante das transformações globais. “Recebemos empresários e empreendedores do Rio Grande do Norte para fortalecer relações, estimular a troca de experiências e discutir caminhos capazes de impulsionar nossos negócios. O Innovation Day reafirma a confiança do Sistema Comércio Potiguar no potencial das empresas norte-riograndenses e na capacidade de expansão e desenvolvimento do ambiente empresarial do estado”, afirmou o presidente do Sistema Fecomércio RN, Marcelo Queiroz.

Programação abordou economia, turismo e inovação

A programação foi dividida em três painéis temáticos ao longo da tarde. O primeiro deles, “Global Voices: impacto da economia e da geopolítica nos negócios”, contou com a palestra do ex-diretor do Banco Central, Alexandre Schwartzman. Na sequência, o economista participou de mesa-redonda ao lado da presidente do Conselho Sócio-Familiar do Grupo Nordeste, Fábيا Miranda, e do economista da Fecomércio RN, William Figueiredo. A mediação foi da jornalista Georgia Nery.

“Não existe solução simples para problemas complexos. O grande desafio do Brasil é apontar um caminho para o desequilíbrio fiscal, conter o crescimento da dívida pública e abrir espaço para a queda dos juros. Isso melhora o investimento, estimula a atividade econômica e gera reflexos

diretos também no Rio Grande do Norte”, destacou Alexandre Schwartzman.

O segundo painel, “Vai Turismo: estratégia e competitividade”, discutiu os desafios e as perspectivas do turismo em um cenário de mudanças no comportamento do consumidor, inovação e fortalecimento da atividade econômica. O debate foi mediado pelo empresário George Costa, coordenador da Câmara Empresarial do Turismo da Fecomércio RN, com a contribuição do presidente da ABIH RN, Edmar Gadelha, e do empresário e chanceler da UnP, Paulo de Paula.

### Inovação em Pauta

Encerrando a programação, o painel “Innovation Day: inovação, propósito e performance” trouxe reflexões sobre transformação digital, inteligência artificial, liderança e adaptação empresarial em um cenário de mudanças aceleradas. Participaram do debate o especialista em inteligência artificial e professor Gil Giardelli e o apresentador e paratleta Fernando Fernandes.

Durante sua participação, Gil Giardelli destacou o impacto das transformações tecnológicas e científicas na construção de novos modelos de negócios e na maneira como empresas e pessoas encaram o futuro. “Vivemos um tempo de turbulência, mas também de avanço extraordinário. Quem olha para o mundo com um otimismo racional, baseado em dados, percebe que estamos construindo um futuro fabuloso. A inovação será decisiva para atravessar esse período e crescer com consistência”, afirmou Giardelli.

Já Fernando compartilhou experiências pessoais e profissionais ligadas à superação, adaptação e reinvenção constante diante

dos desafios da vida e do empreendedorismo.

“Empreender também é se reinventar. Em muitos momentos, precisei me reconstruir pessoal e profissionalmente, e é essa troca que torna encontros como este tão valiosos. Todo empreendedor carrega desafios diferentes, mas o desejo de crescer é o mesmo. O importante é manter o radar ligado para entender as mudanças do mundo”, disse.

### Inscrições

Para participar de qualquer programação da Semana S, é necessário realizar inscrição gratuita no site do Sistema Fecomércio RN ([fecomerciorn.com.br](http://fecomerciorn.com.br)), com a emissão de QR Code. No Dia S, será solicitada a doação de 1 kg de alimento não perecível, destinado ao programa Sesc Mesa Brasil.

**Turismo potiguar e inovação são debatidos durante Innovation Day da Fecomércio RN**

<b>Link</b>	<a href="https://tribunadonorte.com.br/economia/turismo-potiguar-e-inovacao-sao-debatidos-durante-innovation-day-da-fecomercio-rn/">https://tribunadonorte.com.br/economia/turismo-potiguar-e-inovacao-sao-debatidos-durante-innovation-day-da-fecomercio-rn/</a>
<b>Data da publicação</b>	16/05/2026
<b>Veículo</b>	TRIBUNA DO NORTE
<b>Classificação</b>	POSITIVO

Turismo potiguar e inovação são debatidos durante Innovation Day da Fecomércio RN



Foto: Divulgação

O presidente da Associação Brasileira da Indústria de Hotéis do Rio Grande do Norte, Edmar Gadelha, participou nesta quinta-

feira (15) do Innovation Day, evento promovido pela Federação do Comércio de Bens, Serviços e Turismo do Rio Grande do Norte, que reuniu representantes do setor produtivo, empresários e lideranças para discutir inovação, desenvolvimento econômico e oportunidades estratégicas para o estado.

### Play Video

Durante a programação, Edmar integrou o painel “Vai Turismo”, ao lado de George Costa e do empresário Paulo de Paula .

O debate destacou ações voltadas ao fortalecimento do turismo potiguar, os desafios estruturais enfrentados pelo setor e a necessidade de ampliar iniciativas integradas para impulsionar o destino Rio Grande do Norte.

Na ocasião, Edmar Gadelha reforçou a importância da união entre as entidades, empresários e o poder público para consolidar avanços estratégicos no turismo estadual.

Entre os temas discutidos, estiveram a promoção do destino, melhorias na infraestrutura, conectividade aérea e ações conjuntas capazes de ampliar a competitividade do Rio Grande do Norte no mercado nacional e internacional.

## Menos um imposto, mais um abismo competitivo

Link	<a href="https://tribunadonorte.com.br/colunas/artigos/menos-um-imposto-mais-um-abismo-competitivo/">https://tribunadonorte.com.br/colunas/artigos/menos-um-imposto-mais-um-abismo-competitivo/</a>
Data da publicação	16/05/2026
Veículo	TRIBUNA DO NORTE
Classificação	POSITIVO

## Menos um imposto, mais um abismo competitivo



**Marcelo Queiroz**

Presidente do Sistema Fecomércio RN

Ver página completa: [visualizar](#)



**Artigos**  
Marcelo Queiroz

## **Marcelo Queiroz**

*Presidente do Sistema Fecomércio RN*

Play Video

A revogação da cobrança de imposto de importação sobre compras internacionais de até US\$ 50, a chamada “taxa das blusinhas”, pode parecer, à primeira vista, um alívio imediato para o consumidor. Mas, quando se olha o quadro com mais atenção, o que se revela é um passo atrás na construção de um ambiente concorrencial mais justo para quem produz, vende e emprega no Brasil.

É preciso lembrar que esse valor, convertido na cotação atual, gira em torno de R\$ 250. Trata-se de um montante que, para boa parte das famílias brasileiras – dois terços delas – já supera o gasto mensal com itens de moda. Ainda assim, a discussão não pode se limitar ao preço final da compra. O que está em jogo é a isonomia entre quem opera sob regras rígidas, arca com carga tributária elevada, custo logístico, obrigações trabalhistas e exigências regulatórias, e plataformas estrangeiras que chegam diretamente ao consumidor com menos encargos.

A tributação das remessas internacionais, adotada em 2024 no contexto do programa Remessa Conforme, ajudou a reduzir

distorções e coincidiu com um momento de recuperação de segmentos relevantes do varejo e da indústria. No Rio Grande do Norte, os efeitos positivos foram concretos: o comércio registrou crescimento real das vendas, ampliou a geração de empregos formais e fortaleceu a arrecadação de ICMS ao longo de 2025.

Os números confirmam esse movimento. Dados do IBGE e do Ministério do Trabalho apontam que, no último ano, a receita do varejo potiguar cresceu 9,6% em termos nominais. Mesmo com a inflação, houve alta real de 4,7%. No mesmo período, o setor abriu 3.500 postos de trabalho com carteira assinada no RN, contribuindo para a maior massa salarial e para a renda média da série histórica.

Por isso, a decisão de encerrar a tributação sobre compras internacionais de pequeno valor soa, para o setor produtivo, como um retrocesso. Em vez de corrigir assimetrias, a medida as aprofunda. Em vez de fortalecer o comércio nacional, fragiliza quem gera emprego aqui, recolhe impostos aqui e sustenta a economia real, especialmente nos estados do Nordeste, onde os efeitos da desaceleração econômica costumam chegar com mais força.

Não se trata de impedir o acesso do brasileiro a produtos importados. Trata-se de garantir regras equilibradas. Um mercado saudável precisa de concorrência, sim, mas também de responsabilidade e de paridade de condições. Sem isso, o que parece economia no carrinho de compras pode se transformar em perda de renda, de empregos e de arrecadação para toda a sociedade.

*Os artigos publicados com assinatura não traduzem, necessariamente, a opinião da TRIBUNA DO NORTE, sendo de responsabilidade total do autor.*

## Comércio, serviços e construção civil enfrentam falta de mão de obra no RN

Link	<a href="https://tribunadonorte.com.br/economia/comercio-servicos-e-construcao-civil-enfrentam-falta-de-mao-de-obra-no-rn/">https://tribunadonorte.com.br/economia/comercio-servicos-e-construcao-civil-enfrentam-falta-de-mao-de-obra-no-rn/</a>
Data da publicação	16/05/2026
Veículo	TRIBUNA DO NORTE
Classificação	POSITIVO

Comércio, serviços e construção civil enfrentam falta de mão de obra no RN



Em 2025, mais de 60% das empresas consultados relataram desafios com a escassez de mão de obra. Foto: Magnus Nascimento

A dificuldade para contratar e reter trabalhadores tem atingido principalmente os setores de serviços, comércio e construção civil, segundo levantamento do Instituto Brasileiro de Economia da Fundação Getúlio Vargas. No Rio Grande do Norte, representantes dessas áreas ouvidos pela TRIBUNA DO NORTE

afirmam que o cenário acompanha a tendência nacional e apontam entre os principais fatores para o problema a baixa qualificação da mão de obra, migração de profissionais para outras áreas, mudança no perfil das novas gerações, além de maior exigência das empresas e baixa atratividade de algumas vagas.

Os dados do IBRE/FGV constam no estudo “Sondagens Empresariais: Escassez de mão de obra”, publicado em janeiro deste ano, e foram levantados junto às empresas das bases das Sondagens Empresariais da instituição. Em 2025, segundo o levantamento, mais de 60% de todos os empreendimentos consultados, com exceção das associadas à Indústria de Transformação, relataram desafios com a escassez de mão de obra.

O setor com o maior percentual de empresas que afirmaram ter problemas para contratar ou reter funcionários foi o da construção, com 69,1%, que também registrou o maior aumento em relação a 2024. Na sequência, aparecem comércio (65,5%) e serviços (64,8%).

A diretora-executiva do Sinduscon-RN, Ismália Carvalho, esclarece que a realidade no Estado acompanha a tendência nacional de dificuldade na contratação e retenção de mão de obra na construção. O problema é motivado, dentre outros pontos, pelo déficit de formação técnica e profissional, pela migração de trabalhadores para outras atividades econômicas e mudanças no perfil das novas gerações em relação ao mercado de trabalho.

“Nos últimos anos, a construção civil voltou a apresentar crescimento, ampliação de investimentos e aumento da demanda por obras, o que naturalmente elevou a necessidade de profissionais qualificados em diferentes áreas da cadeia produtiva. No entanto, o setor enfrenta desafios importantes relacionados à formação, capacitação e permanência dessa mão de obra”, destaca a diretora-executiva.

Play Video

Apesar do Sinduscon/RN não dispor de um levantamento sobre a escassez de mão de obra no Estado, Ismália Carvalho afirma que o problema tem impactado diretamente prazos, custos e produtividade das obras das empresas associadas à instituição.

No Sistema Nacional de Emprego (SINE) do Rio Grande do Norte, o setor de construção civil está entre os principais responsáveis pelo volume de vagas ofertadas no Estado. Contudo, as oportunidades são as menos procuradas pelos candidatos. É o que aponta o coordenador da Subsecretaria do Trabalho e Emprego da Secretaria do Trabalho, da Habitação e da Assistência Social (SETHAS) do Estado, Eduardo Barbosa.

“O empregador está cada vez mais exigente na hora da contratação para cargos específicos. O SINE oferta vagas de variados perfis e, de modo geral, a dificuldade está alicerçada na qualificação profissional necessária para ocupação do cargo”, completa o subsecretário.

Eduardo Barbosa ressalta que o cenário não está restrito ao setor de construção civil, sendo possível observar maior

exigência técnica em áreas do setor de serviços. Para vagas como a de garçom e atendente, por exemplo, ele destaca que as empresas têm buscado cada vez mais funcionários com habilidades para manusear ferramentas digitais.

O presidente da Federação do Comércio de Bens, Serviços e Turismo (Fecomércio) do Rio Grande do Norte, Marcelo Queiroz, observa que os obstáculos para contratar e reter mão de obra não apenas no setor de serviços, mas também de comércio, resulta de um conjunto de fatores. Além da necessidade de fortalecimento de políticas de qualificação profissional, a escassez de mão de obra pode ser explicada pela melhora do mercado de trabalho local.

“A taxa de desemprego no Rio Grande do Norte caiu pela metade, de 13,5% para 6,7%, na comparação entre os últimos quatro meses de 2018 e o mesmo período de 2025. Em um ambiente de economia em crescimento, com menor desemprego, a escassez de mão de obra tende a aumentar. Além disso, a economia potiguar vem gerando empregos de forma contínua há cinco anos”, esclarece.

Na avaliação da Secretaria Municipal de Trabalho e Assistência Social (Semtas) de Natal, por outro lado, a vacância em algumas funções também é motivada pela falta de atratividade para manter o interesse dos profissionais. Neste ano, a pasta aponta que as oportunidades com maior dificuldade de preenchimento no Sine Natal são as que oferecem salários baixos, remuneração por hora trabalhada e maior tempo de experiência profissional.

A Semtas não deixa de considerar, contudo, que o baixo nível

de instrução permanece sendo um desafio para muitos setores: “De maneira geral, empresas que oferecem melhores salários, jornadas de trabalho mais atrativas e benefícios adicionais conseguem preencher suas vagas com maior rapidez. Da mesma forma, trabalhadores com maior nível de formação e experiência comprovada tendem a se inserir mais rapidamente no mercado de trabalho”.



Ismália Carvalho: construção tem dificuldade de achar mão de obra. Foto: Reprodução

### **Formação e conexão com o setor produtivo**

O diretor de educação profissional do Serviço Nacional de Aprendizagem Comercial do Rio Grande do Norte (Senac/RN), Leandro Trigueiro, reitera que a dificuldade de ocupação de vagas no mercado de trabalho é motivada, sobretudo, pela falta de qualificação profissional. Ele destaca, no entanto, que a exigência já não é mais apenas pelo conhecimento técnico, mas também pela presença de competências comportamentais.

O diretor aponta que aspectos como comunicação, postura e

forma de se apresentar influenciam diretamente na percepção dos recrutadores sobre os candidatos durante entrevistas e seleções. Aliado a isso, atualmente existem ferramentas de avaliação que auxiliam as empresas na análise simultânea das competências técnicas e comportamentais dos profissionais.

Para o presidente da Fecomércio, Marcelo Queiroz, o fortalecimento de políticas de qualificação profissional, com cursos mais alinhados às necessidades reais das empresas, além da ampliação de parcerias entre o setor produtivo e instituições de ensino, é fundamental para incentivar a contratação e retenção de mão de obra. “Também é importante estimular a formação continuada, a inclusão produtiva dos jovens e a valorização de trajetórias que facilitem a entrada e a permanência no mercado de trabalho”, completa.

Uma perspectiva semelhante é repercutida pela diretora-executiva do Sinduscon-RN, Ismália Carvalho. Segundo ela, o Sindicato mantém parceria constante com o Serviço Nacional de Aprendizagem Industrial do Estado (SENAI-RN) para promoção de cursos, capacitações e formação de profissionais voltados às necessidades reais da construção civil. Aliado a isso, a entidade vem desenvolvendo iniciativas para valorização da construção civil como um setor que oferece oportunidades reais de crescimento profissional e desenvolvimento de carreira.

No âmbito estadual, o coordenador da Subsecretaria do Trabalho e Emprego da Sethas, Eduardo Barbosa, aponta que atualmente a pasta está trabalhando no desenvolvimento de uma plataforma moodle, com o objetivo de ofertar cursos de qualificação na modalidade EAD e ampliar a oferta de cursos de

qualificação. “Também seguimos em uma busca contínua de parcerias para aumentar a oferta de capacitação e garantir que os trabalhadores potiguares estejam prontos para ocupar as vagas que são ofertadas”, destaca.

Em Natal, a Semas conta com um departamento específico voltado ao planejamento e à execução de cursos de qualificação profissional. As principais áreas contempladas são de imagem pessoal, alimentação, serviços, informática e administração. Aliado a isso, a pasta desenvolve o projeto EJA Qualifica, realizado em parceria com a Secretaria Municipal de Educação (SME).

“A iniciativa integra cursos de qualificação profissional às atividades da Educação de Jovens e Adultos (EJA), ofertadas nas escolas da rede municipal, ampliando as oportunidades de formação e inserção no mercado de trabalho para os participantes”, aponta.

## Comércio, serviços e construção civil enfrentam falta de mão de obra no RN

Link	<a href="https://tangaraacontece.blogspot.com/2026/05/comercio-servicos-e-construcao-civil.html">https://tangaraacontece.blogspot.com/2026/05/comercio-servicos-e-construcao-civil.html</a>
Data da publicação	16/05/2026
Veículo	BLOG TANGARÁ ACONTECE
Classificação	POSITIVO

Comércio, serviços e construção civil enfrentam falta de mão de obra no RN



A dificuldade para contratar e reter trabalhadores tem atingido principalmente os setores de serviços, comércio e construção civil, segundo levantamento do Instituto Brasileiro de Economia da Fundação Getúlio Vargas. No Rio Grande do Norte, representantes dessas áreas ouvidos pela TRIBUNA DO NORTE afirmam que o cenário acompanha a tendência nacional e

apontam entre os principais fatores para o problema a baixa qualificação da mão de obra, migração de profissionais para outras áreas, mudança no perfil das novas gerações, além de maior exigência das empresas e baixa atratividade de algumas vagas.

Os dados do IBRE/FGV constam no estudo “Sondagens Empresariais: Escassez de mão de obra”, publicado em janeiro deste ano, e foram levantados junto às empresas das bases das Sondagens Empresariais da instituição. Em 2025, segundo o levantamento, mais de 60% de todos os empreendimentos consultados, com exceção das associadas à Indústria de Transformação, relataram desafios com a escassez de mão de obra.

O setor com o maior percentual de empresas que afirmaram ter problemas para contratar ou reter funcionários foi o da construção, com 69,1%, que também registrou o maior aumento em relação a 2024. Na sequência, aparecem comércio (65,5%) e serviços (64,8%).

A diretora-executiva do Sinduscon-RN, Ismália Carvalho, esclarece que a realidade no Estado acompanha a tendência nacional de dificuldade na contratação e retenção de mão de obra na construção. O problema é motivado, dentre outros pontos, pelo déficit de formação técnica e profissional, pela migração de trabalhadores para outras atividades econômicas e mudanças no perfil das novas gerações em relação ao mercado de trabalho.

“Nos últimos anos, a construção civil voltou a apresentar

crescimento, ampliação de investimentos e aumento da demanda por obras, o que naturalmente elevou a necessidade de profissionais qualificados em diferentes áreas da cadeia produtiva. No entanto, o setor enfrenta desafios importantes relacionados à formação, capacitação e permanência dessa mão de obra”, destaca a diretora-executiva.

Apesar do Sinduscon/RN não dispor de um levantamento sobre a escassez de mão de obra no Estado, Ismália Carvalho afirma que o problema tem impactado diretamente prazos, custos e produtividade das obras das empresas associadas à instituição.

No Sistema Nacional de Emprego (SINE) do Rio Grande do Norte, o setor de construção civil está entre os principais responsáveis pelo volume de vagas ofertadas no Estado. Contudo, as oportunidades são as menos procuradas pelos candidatos. É o que aponta o coordenador da Subsecretaria do Trabalho e Emprego da Secretaria do Trabalho, da Habitação e da Assistência Social (SETHAS) do Estado, Eduardo Barbosa.

“O empregador está cada vez mais exigente na hora da contratação para cargos específicos. O SINE oferta vagas de variados perfis e, de modo geral, a dificuldade está alicerçada na qualificação profissional necessária para ocupação do cargo”, completa o subsecretário.

Eduardo Barbosa ressalta que o cenário não está restrito ao setor de construção civil, sendo possível observar maior exigência técnica em áreas do setor de serviços. Para vagas como a de garçom e atendente, por exemplo, ele destaca que as empresas têm buscado cada vez mais funcionários com habilidades para manusear ferramentas digitais.

O presidente da Federação do Comércio de Bens, Serviços e Turismo (Fecomércio) do Rio Grande do Norte, Marcelo Queiroz, observa que os obstáculos para contratar e reter mão de obra não apenas no setor de serviços, mas também de comércio, resulta de um conjunto de fatores. Além da necessidade de fortalecimento de políticas de qualificação profissional, a escassez de mão de obra pode ser explicada pela melhora do mercado de trabalho local.

“A taxa de desemprego no Rio Grande do Norte caiu pela metade, de 13,5% para 6,7%, na comparação entre os últimos quatro meses de 2018 e o mesmo período de 2025. Em um ambiente de economia em crescimento, com menor desemprego, a escassez de mão de obra tende a aumentar. Além disso, a economia potiguar vem gerando empregos de forma contínua há cinco anos”, esclarece.

Na avaliação da Secretaria Municipal de Trabalho e Assistência Social (Semtas) de Natal, por outro lado, a vacância em algumas funções também é motivada pela falta de atratividade para manter o interesse dos profissionais. Neste ano, a pasta aponta que as oportunidades com maior dificuldade de preenchimento no Sine Natal são as que oferecem salários baixos, remuneração por hora trabalhada e maior tempo de experiência profissional.

A Semtas não deixa de considerar, contudo, que o baixo nível de instrução permanece sendo um desafio para muitos setores: “De maneira geral, empresas que oferecem melhores salários, jornadas de trabalho mais atrativas e benefícios adicionais conseguem preencher suas vagas com maior rapidez. Da

mesma forma, trabalhadores com maior nível de formação e experiência comprovada tendem a se inserir mais rapidamente no mercado de trabalho”.

#### Formação e conexão com o setor produtivo

O diretor de educação profissional do Serviço Nacional de Aprendizagem Comercial do Rio Grande do Norte (Senac/RN), Leandro Trigueiro, reitera que a dificuldade de ocupação de vagas no mercado de trabalho é motivada, sobretudo, pela falta de qualificação profissional. Ele destaca, no entanto, que a exigência já não é mais apenas pelo conhecimento técnico, mas também pela presença de competências comportamentais.

O diretor aponta que aspectos como comunicação, postura e forma de se apresentar influenciam diretamente na percepção dos recrutadores sobre os candidatos durante entrevistas e seleções. Aliado a isso, atualmente existem ferramentas de avaliação que auxiliam as empresas na análise simultânea das competências técnicas e comportamentais dos profissionais.

Para o presidente da Fecomércio, Marcelo Queiroz, o fortalecimento de políticas de qualificação profissional, com cursos mais alinhados às necessidades reais das empresas, além da ampliação de parcerias entre o setor produtivo e instituições de ensino, é fundamental para incentivar a contratação e retenção de mão de obra. “Também é importante estimular a formação continuada, a inclusão produtiva dos jovens e a valorização de trajetórias que facilitem a entrada e a permanência no mercado de trabalho”, completa.

Uma perspectiva semelhante é repercutida pela diretora-

executiva do Sinduscon-RN, Ismália Carvalho. Segundo ela, o Sindicato mantém parceria constante com o Serviço Nacional de Aprendizagem Industrial do Estado (SENAI-RN) para promoção de cursos, capacitações e formação de profissionais voltados às necessidades reais da construção civil. Aliado a isso, a entidade vem desenvolvendo iniciativas para valorização da construção civil como um setor que oferece oportunidades reais de crescimento profissional e desenvolvimento de carreira.

No âmbito estadual, o coordenador da Subsecretaria do Trabalho e Emprego da Sethas, Eduardo Barbosa, aponta que atualmente a pasta está trabalhando no desenvolvimento de uma plataforma moodle, com o objetivo de ofertar cursos de qualificação na modalidade EAD e ampliar a oferta de cursos de qualificação. “Também seguimos em uma busca contínua de parcerias para aumentar a oferta de capacitação e garantir que os trabalhadores potiguares estejam prontos para ocupar as vagas que são ofertadas”, destaca.

Em Natal, a Semtas conta com um departamento específico voltado ao planejamento e à execução de cursos de qualificação profissional. As principais áreas contempladas são de imagem pessoal, alimentação, serviços, informática e administração. Aliado a isso, a pasta desenvolve o projeto EJA Qualifica, realizado em parceria com a Secretaria Municipal de Educação (SME).

“A iniciativa integra cursos de qualificação profissional às atividades da Educação de Jovens e Adultos (EJA), ofertadas nas escolas da rede municipal, ampliando as oportunidades de

formação e inserção no mercado de trabalho para os participantes”, aponta.

**Nordeste tem programação da Semana S com debates sobre economia, comportamento, turismo e transformação digital**

<b>Link</b>	<a href="https://valor.globo.com/conteudo-de-marca/cnc/ao-vivo/2026/05/13/economia-comportamento-turismo-e-transformacao-digital-marcam-a-programacao-da-semana-s-na-regiao-nordeste.ghtml">https://valor.globo.com/conteudo-de-marca/cnc/ao-vivo/2026/05/13/economia-comportamento-turismo-e-transformacao-digital-marcam-a-programacao-da-semana-s-na-regiao-nordeste.ghtml</a>
<b>Data da publicação</b>	15/05/2026
<b>Veículo</b>	VALOR ECONÔMICO
<b>Classificação</b>	POSITIVO

Nordeste tem programação da Semana S com debates sobre economia, comportamento, turismo e transformação digital

Debates sobre turismo, empreendedorismo, desenvolvimento econômico e valorização da identidade regional fazem parte da programação da Semana S na Região Nordeste, que reúne especialistas, empresários e lideranças locais com foco em inovação, negócios e no fortalecimento da economia



**Semana**

do Comércio de Bens,  
Serviços e Turismo

Potência, capacidade e força

“Assumam a liderança dos seus sonhos. Não desistam”. Essa foi a mensagem final deixada pelo paratleta e apresentador Fernando Fernandes na 2ª edição do Innovation Day da Semana S em Natal (RN).

A declaração veio após ele relembrar toda a sua trajetória: de atleta e modelo de sucesso que perdeu a carreira após um acidente de carro que o deixou paraplégico para se tornar um paratleta consagrado que hoje vai além de ser um exemplo de superação.

“Todo mundo chega para mim e fala: 'Pô, Fernando, você é um exemplo de superação'. Eu falo: 'Uau'. Mas essa palavra não me leva a lugar nenhum. O que eu tinha que superar, eu já superei. Agora eu estou em busca do quê? Potência, capacidade, força. O que eu conquistei é o que depende de mim. E é aqui que a gente conquista: no dia a dia”, afirmou.



Fernando Fernandes fala no Innovation Day da Semana S de Natal (RN) (Foto: Alex Régis)

São Luís tem palestras com executivos da Microsoft e Aramis

A Semana S do Comércio 2026 em São Luís (MA) começa com a programação de inovação, liderança e futuro dos negócios no Multicenter Negócios e Eventos. Promovido pelo Sistema Fecomércio-Sesc-Senac-MA e CNC, o Innovation Day reúne empresários, gestores e especialistas em debates sobre tecnologia, turismo e empreendedorismo.

Entre os destaques, estão a palestra de Ricardo Wagner, ex-diretor do Copilot da Microsoft, sobre os impactos da inteligência artificial no mercado de trabalho, e a participação de André Siqueira, cofundador da RD Station, que compartilha experiências sobre gestão e crescimento empresarial. A programação também inclui painel sobre turismo em São Luís, mediado pelo secretário Saulo Santos, e encerra o dia com palestra de Richard Stad, CEO da Aramis, sobre cultura organizacional, liderança e expansão de negócios.



Debates e atividades na Semana S de São Luís focam em tecnologia, turismo e empreendedorismo. (Foto: Divulgação)

Fernandes fala de planejamento, trabalho e realização

Após se reabilitar e virar paratleta profissional, Fernando Fernandes se consagrou tetracampeão mundial em canoagem. Mas sentia que faltava algo. Faltava, segundo ele, mudar a forma como as pessoas o viam. Ele queria demonstrar que todos têm capacidade e incapacidade.

A partir daí ele passou a desenvolver projetos audiovisuais para implantar essa mudança. Um dos quadros que apresentou na televisão trazia o paratleta superando desafios em diferentes modalidades.

“O sonho é meu. O sonho é seu. E se ele vai acontecer ou não só depende de você. A diferença de um sonhador para um realizador é a capacidade de agir”, afirmou. Ele disse ainda que

a grande diferença nessa jornada foi estabelecer um tripé: planejamento, trabalho e realização.

RN

Emoção e superação

O apresentador e paratleta Fernando Fernandes emocionou e fez sorrir a platéia na 2ª edição do Innovation Day em Natal (RN), evento que faz parte da Semana S, iniciativa da Confederação Nacional do Comércio (CNC).

Fernando era modelo e atleta profissional. Quando sofreu o acidente, em 2009, ele estava prestes a viajar para Europa para uma longa campanha publicitária. Ainda no hospital, sob tratamento, Fernando Fernandes contou que já começou a treinar para encarar uma São Silvestre, em cadeira de rodas. Tudo para reconquistar a sensação de capacidade.

Ainda em 2009, seis meses após a lesão, com as mãos machucadas, sem equipamento adequado e em último lugar, ele cruzou a linha de chegada. “Foi o momento mais importante da minha vida. Conquistei a sensação de capacidade. Naquele momento vi que poderia ser quem eu quisesse ser. Me reencontrei como ser humano”, contou.



O apresentador e esportista Fernando Fernandes emocionou a plateia de Natal (RN) (Foto: Alex Régis)

Programação em Arapiraca foca no fortalecimento do setor terciário

A Semana S transforma Arapiraca em polo de conhecimento, inovação e oportunidades para o comércio de bens, serviços e turismo em Alagoas. Promovida pelo Sistema Fecomércio-Sesc-Senac-AL e pela CNC, a programação inclui palestras e debates voltados ao fortalecimento do setor terciário e ao desenvolvimento econômico do Estado.

Entre os destaques, estão as discussões sobre tendências do turismo, cenário socioeconômico de Alagoas e inovação aplicada aos negócios, dentro das agendas do Innovation Day, Global Voices e Vai Turismo. Participam da programação nomes como Abílio Netto, Marta Poggi, a economista Ana Célia Prado,

a secretária de Turismo de Marechal Deodoro, Cláudia Pessôa, e o reitor da Ufal, Josealdo Tonholo, referência em inovação e empreendedorismo.



Programação em Arapiraca tem palestras do Innovation Day e Vai Turismo (Foto: Fecomercio AL)

•

RN

'Desigualdades sustentáveis'

“O debate é sobre as desigualdades sustentáveis. Ou a gente compartilha isso com os 8 bilhões de pessoas, ou vamos viver um mundo extremamente complexo, porque a maioria das pessoas não está tendo acesso a isso”. A afirmação é de Gil Giardelli, especialista em IA e foi dada em palestra no

Innovation Day em Natal (RN) na qual ele reforçou que estamos vivendo a explosão da Inteligência Artificial.

“O que é mais importante para empresários, para a nossa Federação do Comércio: educação à prova de robôs, meus amigos. Se estamos fabricando robôs que vão ser produzidos um a cada quatro minutos para o trabalho, o que você sabe que os robôs não sabem?”, questionou.

Ele defendeu que precisamos dar atenção às inteligências que só humanos conseguem desenvolver. “Não precisamos decorar mais o cateto e a hipotenusa. A gente precisa saber para que isso existe”, argumentou.



Especialista em inovação e IA, Gil Giardelli fala no Innovation Day de Natal, nesta sexta (15) (Foto: Alex Régis)

RN

O futuro não falha

Na opinião do especialista em inovação e IA, professor Gil Giardelli, “quando se fala de futuro, a grande maioria das pessoas tende a achar que isso não vai dar certo”. Mas a história mostra que o que ocorre é exatamente o contrário.

“Quando Santos Dumont, criando os seus aviões, disse para Cartier: 'Cartier, preciso de um relógio de pulso'. Disseram para ele: 'Relógios de pulso nunca serão modelos de relógios para as pessoas'. Hoje a Cartier está na história. Aconteceu”, argumentou.

O professor citou ainda Joseph Schumpeter, que criou o termo “destruição criativa”. “Ele disse assim: 'Se você não destruir criativamente o que você faz hoje, alguém fará isso por você'. Mas em 1942, ele achava que isso demorava 100 anos. No ano passado, entendemos que agora tudo que você imaginar hoje, em menos de um ano vai estar acontecendo”, disse.

RN

IA, valor e experiências

Uma IA que identificará o próximo Neymar ou a próxima Marta. Ou que entenderá o que o seu cachorro fala. Essas foram algumas das projeções que o professor Gil Giardelli trouxe para o Innovation Day em Natal (RN). Ele é especialista em inovação e IA.

O professor também comentou sobre a Kings League, liga de futebol criada pelo ex-jogador Gerard Piquet, cujas partidas duram 20 minutos. A modalidade, segundo ele, é um sucesso de audiência porque atende à mentalidade das gerações mais novas, que não querem assistir a jogos de 90 minutos.

“E por que eu trouxe esse exemplo, meus amigos? Porque se você estiver vendendo produto e serviço, eu posso assegurar que você vai ter dificuldade. Agora temos que vender valor, experiências e espetáculo. E aí não tem receita de bolo de como você pode vender mais valor, experiência e mais espetáculo nesse novo mundo”, afirmou.



Especialista em inovação e IA, Gil Giardelli no Innovation Day de Natal, nesta sexta (15) (Foto: Alex Régis)

RN

Autoestima para o turismo

O empresário Paulo de Paula, que é chanceler da Universidade Potiguar (UnP) e também atua em projetos imobiliários de impacto inovador e turístico, acredita que o turismo precisa passar por uma mudança de mentalidade. E que essa alteração passa por estimular a autoestima da população e dos trabalhadores do setor.

Para o empresário, isso seria útil no sentido de defender projetos turísticos desenvolvidos em estados como o Rio Grande do Norte. Além disso, ele argumentou que o setor do turismo precisa se unir para crescer.

“Quem tem sua pequena pousada, seu hotel, quem tem seu restaurante... Nós temos que ter espírito de corpo e tem que ser liderado”, disse, elogiando o presidente da Fecomércio RN, Marcelo Queiroz. Paulo de Paula participou do painel “Vai Turismo: estratégia e competitividade”, o segundo no Innovation Day em Natal (RN).



Para o empresário Paulo de Paula, setor turístico do RN precisa se unir para crescer (Foto: Alex Régis)

**Semana S mobiliza o Nordeste com serviços gratuitos e ações de inclusão e desenvolvimento social**

<b>Link</b>	<a href="https://oglobo.globo.com/conteudo-de-marca/cnc/ao-vivo/semana-s-mobiliza-estados-com-servicos-gratuitos-e-acoes-que-fortalecem-inclusao-e-desenvolvimento-social-no-nordeste.ghtml">https://oglobo.globo.com/conteudo-de-marca/cnc/ao-vivo/semana-s-mobiliza-estados-com-servicos-gratuitos-e-acoes-que-fortalecem-inclusao-e-desenvolvimento-social-no-nordeste.ghtml</a>
<b>Data da publicação</b>	15/05/2026
<b>Veículo</b>	O GLOBO
<b>Classificação</b>	POSITIVO

Semana S mobiliza o Nordeste com serviços gratuitos e ações de inclusão e desenvolvimento social

Caminhadas, eventos gastronômicos, de arrecadação de alimentos e até uma unidade móvel do oceanário marcam presença neste sábado na região Nordeste



**Semana**

do Comércio de Bens,  
Serviços e Turismo

Programação tem experiências culinárias para crianças e preparo de drinks para adultos

A programação da Semana S no Senac Zona Sul da Paraíba movimentou o público neste sábado (16), com atividades de gastronomia, sustentabilidade e solidariedade. Para as crianças, a instituição realiza oficina de aproveitamento integral de alimentos, incentivando hábitos conscientes e o combate ao desperdício de forma lúdica e educativa.

A ação também promove arrecadação solidária de mantimentos, reforçando o compromisso social da iniciativa. Já os adultos participam de experiências gastronômicas com foco em criatividade e inovação na cozinha. As aulas práticas incluem confeitaria, preparo de saladas, molhos, drinks e coquetéis, apresentando técnicas e tendências do setor. A programação reúne participantes interessados em capacitação, troca de experiências e novas oportunidades no mercado gastronômico.



Crianças participam de aula de culinária na programação do Senac Zona Sul da Paraíba (Foto: Fecomércio PB/Divulgação)

RN

## Shows reúnem mais de 30 mil pessoas

A programação do Dia S em Natal se encaminha para seu encerramento com chave de ouro, oferecendo às pessoas que foram à Arena das Dunas grandes shows para o público infantil e adulto. A expectativa é que mais de 30 mil pessoas assistam às apresentações.

O show dos irmãos Maria Clara e JP, voltado ao público infantil, começou há pouco, por volta das 17h30. Eles comandam um dos maiores canais do YouTube no Brasil com conteúdo para crianças. Na sequência virão as apresentações dos cantores Zezo, que é potiguar; e de Waldonys, cantor e sanfoneiro que deverá animar o público presente com muito forró.

O Dia S na Arena das Dunas em Natal começou por volta das 8h e deve terminar por volta das 22h30. O evento é o ponto alto da Semana S, iniciativa da Confederação Nacional do Comércio (CNC) que é promovida em todo o Brasil simultaneamente.



Público lota a área de shows do Dia S, na Arena das Dunas, em Natal (RN) (Foto: Alex Régis)



Show de Maria Clara e JP atraiu o público infantil neste fim de tarde em Natal (Foto: Alex Régis)

RN

Sesc RN lança clube do livro

Durante a programação do Dia S em Natal (PE), o Sesc RN anunciou o lançamento de um clube do livro local. A surpresa foi apresentada pelo escritor potiguar Márcio Benjamin, autor de obras de terror como “Fome”, que retrata o apocalipse zumbi no sertão potiguar.

O livro, inclusive, será a primeira disponibilizada pelo clube de leitura do Sesc RN, que foi batizado de “Letras que arrepiam”. “A iniciativa vai disponibilizar o livro nas bibliotecas Sesc e também online, na Amazon, no Kindle Unlimited”, explicou o escritor.

Márcio Benjamin acredita que o clube do livro é “incrível porque é um grande estímulo à leitura e à literatura”. “Mas também é uma valorização da cultura. E é uma quebra de preconceito em relação à literatura fantástica. E é ainda um estímulo para que outras pessoas, principalmente os jovens, possam se interessar em escrever também”, afirmou.



Escritor potiguar Márcio Benjamin, autor de "Fome", anuncia o Clube do Livro de Natal (Foto: Alex Régis)

RN

Gritos, aplausos e muitas fantasias

De todas as atrações promovidas no Dia S em Natal (PE), uma ganhou de longe no quesito “palmas e gritos”. O desfile de cosplay foi promovido no palco principal e pode ser considerado o ponto alto da programação do Pavilhão Geek, que reuniu cultura pop, games, leitura e uma feira de produtos temáticos.

Dezenas de crianças e jovens gritaram e aplaudiram para votar e escolher as melhores fantasias do dia. Entre personagens de desenhos, jogos, mangás e filmes, os três melhores cosplays eleitos no Pavilhão Geek em 2026 foram o Gaara, de Naruto (terceiro lugar); a Vi, de League of Legends (segundo); e o

Freddy, da saga “Five Nights at Freddy's”, em primeiro lugar.  
Parabéns!



O pódio do concurso de cosplays do Pavilhão Geek, no Dia S de Natal (Foto: Alex Régis)

SE

Setor de hospedagem e alimentação tem destaque na Semana S

A Federação Brasileira de Hospedagem e Alimentação (FBHA) marcou presença na Semana S do Comércio 2026 em Sergipe, ampliando a visibilidade dos setores de hospedagem e alimentação dentro da mobilização nacional do Sistema Comércio.

Durante sua participação na programação no Estado, a entidade fortaleceu a conexão com empresários e profissionais do setor. A iniciativa integra o conjunto de atividades da FBHA na Semana S e contribui para ampliar a presença institucional da entidade e

o diálogo com o trade local, destacando a importância dos setores para o desenvolvimento econômico e social.



Federação Brasileira de Hospedagem e Alimentação (FBHA) marcou presença na Semana S de Sergipe (Foto: Fecomércio SE/Divulgação)

•

RN

### Conscientização e sustentabilidade

O administrador Rafael Silva Alves de Souza, 36 anos, levou os dois filhos, Gabriel, 10, e Sofia, 3, para conhecerem o Oceanário do Sesc RN, uma das atrações do Dia S em Natal (PE). O mais velho gostou tanto do que viu que já queria ir de novo logo após sair da sessão que tinha acabado de assistir.

“Eu achei muito bacana porque mostra muito a situação atual do planeta, com muito plástico e uso de materiais que não são recicláveis. Termina mostrando para as crianças, já para tentar melhorar uma nova geração”, disse Gabriel.

Quanto à segunda sessão que o filho queria assistir, ele disse que não seria possível. “A fila não está ajudando”, comentou, rindo. O Oceanário tinha expectativa de público de 300 pessoas, mas recebeu mais de 1.000 pessoas.



Sessão do Oceanário no Sesc RN tenta conscientizar público sobre a situação dos mares e do planeta (Foto: Alex Régis)

RN

Dia S leva o oceano à Arena das Dunas

Um dos destaques do Dia S em Natal (PE), conseguiu atingir mais que o triplo do público esperado. O Oceanário do Sesc RN é uma estrutura móvel (um domo inflável) que trabalha “a perspectiva da sustentabilidade em um ambiente imersivo 360 graus, onde as pessoas têm a possibilidade de enxergar uma problemática relacionada aos resíduos sólidos”, explica o gerente de Educação do Sesc RN, Olavo Vitorino.

A expectativa era receber 300 pessoas. Por volta das 16h, o número já passava de 1.000. Segundo Olavo Vitorino, tudo é feito por meio do acompanhamento da jornada de uma tartaruga chamada Filó. “Isso encanta as crianças, insere em um ambiente que elas não têm tanto contato e sensibiliza a

população para trabalhar a temática da sustentabilidade voltada ao oceano”, diz. Só há dois oceanários do tipo no Brasil: um em Brasília e o do Sesc em Natal.



Oceanário inflável do Sesc RN é um dos dois únicos deste tipo no Brasil: espaço teve mais de 1 mil visitas até o meio da tarde (Foto: Alex Régis)

PE

Crianças batem bola com ex-jogador Manoel Tobias na Semana S

O ex-jogador Manoel Tobias participa da Semana S neste sábado, no Parque Dona Lindu, em Boa Viagem (PE). O ídolo do futsal entrou em quadra com crianças do projeto Futsal na Comunidade, do Sesc-PE, que reúne participantes das unidades de São Lourenço da Mata e Goiana.

Durante o encontro, deu dicas, participou de brincadeiras e tirou fotos com os jovens atletas, que também receberam medalhas. O tricampeão do prêmio de Melhor Jogador de Futsal do Mundo da FIFA Manoel Tobias destaca como o futsal é uma ferramenta de inclusão social.



Meninos do futsal do Sesc-PE se preparam para partida especial neste sábado (Foto: Fecomércio PE/Divulgação)

PE

Programação em Boa Viagem tem atividades com artesanato e brinquedos

O Estande Comércio Consciente foi um dos espaços mais movimentados da Semana S de Pernambuco, neste sábado (16), no Parque Dona Lindu, em Boa Viagem.

Pela manhã, a oficina Crie Brinquedos com Retalhos, promovida pelo Senac, ensinou participantes a transformar sobras de tecido em bonecas, jogo da velha e jogo da memória com

técnicas de costura manual e máquina de costura. Na parte da tarde, o espaço recebe a oficina Personalize sua Ecobag, que convida o público a pintar e bordar bolsas ecológicas fornecidas pelo Senac.



Oficina de personalização de ecobags atraiu o público na Semana S de Pernambuco, neste sábado (Foto: Fecomércio PE/Divulgação)

## Corrida do Sesc reúne 8 mil atletas na Arena das Dunas e terá programação gratuita em Natal

Link	<a href="https://opot.com.br/corrída-do-sesc-reune-8-mil-atletas-na-arena-das-dunas-e-tera-programacao-gratuita-em-natal/">https://opot.com.br/corrída-do-sesc-reune-8-mil-atletas-na-arena-das-dunas-e-tera-programacao-gratuita-em-natal/</a>
Data da publicação	15/05/2026
Veículo	BLOG O POTI
Classificação	POSITIVO

Corrida do Sesc reúne 8 mil atletas na Arena das Dunas e terá programação gratuita em Natal

Evento integra a Semana S e contará com provas, caminhada solidária, atrações culturais e ações para toda a família



Corrida do Sesc reúne 8 mil atletas na Arena das Dunas com provas, atrações culturais e mudanças no trânsito em Natal.  
Foto: Divulgação.

Futebol

A Arena das Dunas recebe neste fim de semana a etapa Natal do Circuito Sesc de Corridas, evento que reunirá cerca de 8 mil atletas e uma programação voltada ao [esporte](#), lazer e convivência familiar. A competição integra a Semana S, promovida pelo Sistema Fecomércio RN, Sesc e Senac.

A entrega dos kits para os participantes começou nesta quinta-feira (14) e segue até sexta-feira (15), das 7h às 19h, no Lounge Hospitalidade do estádio. Segundo a organização, o número de inscritos cresceu 33% em relação ao ano anterior.

Além das tradicionais provas de 5 km e 10 km, a edição deste ano contará com o Desafio 15K, formato inédito na região. Os participantes disputarão uma prova de 10 km pela manhã e outra de 5 km à tarde, recebendo duas medalhas que formam uma mandala.

O evento também terá corrida infantil, caminhada solidária, atrações culturais, ativações de marcas e espaços de convivência. A concentração e largada ocorrerão no gramado da Arena das Dunas.

A estrutura inclui pontos de hidratação antes da largada e ao longo do percurso, banheiros, massoterapia e atividades culturais durante a programação [esportiva](#).

Guia turístico Natal

Orientações para acesso e trânsito

Para retirada dos kits, o acesso será pela portaria P3, na Rua Projetada, com entrada pelo Portão D. O estacionamento será gratuito durante o período de entrega.

No dia da corrida, a organização orienta os participantes a utilizarem transporte por aplicativo ou caronas devido ao número limitado de vagas no estacionamento interno.

As interdições no trânsito ocorrerão em dois períodos:

Desporto

- Das 2h às 8h;
- Das 14h às 20h.

Os bloqueios incluem:

- Acesso à Avenida Lima e Silva pela Prudente de Moraes;
- Túnel no final da Avenida Romualdo Galvão;
- Marginais da BR-101 nos dois sentidos;
- Anel viário do campus da Universidade Federal do Rio Grande do Norte.

Os kits dos atletas incluem camiseta oficial, chip, viseira, sacochila e número de peito. Para retirada, é necessário apresentar documento oficial com foto, comprovante de inscrição e doar 1 kg de alimento não perecível para o programa Sesc Mesa Brasil.

A premiação dos melhores colocados será realizada no dia 28 de maio, a partir das 17h, no Sesc Cidade Alta.

Vagas cursos Sesc

**Corrida do Sesc movimentada Arena das Dunas neste fim de semana com 8 mil atletas e programação gratuita para toda a família**

<b>Link</b>	<a href="https://pensenumanoticia.com.br/corrída-do-sesc-movimentada-arena-das-dunas-neste-fim-de-semana-com-8-mil-atletas-e-programacao-gratuita-para-toda-a-familia/">https://pensenumanoticia.com.br/corrída-do-sesc-movimentada-arena-das-dunas-neste-fim-de-semana-com-8-mil-atletas-e-programacao-gratuita-para-toda-a-familia/</a>
<b>Data da publicação</b>	15/05/2026
<b>Veículo</b>	BLOG PENSE NUMA NOTÍCIA
<b>Classificação</b>	POSITIVO

Corrida do Sesc movimentada Arena das Dunas neste fim de semana com 8 mil atletas e programação gratuita para toda a família

*Entrega de kits começou nesta quinta (14); saiba tudo sobre os acessos e funcionamento do evento (Foto:Reprodução/SESC)*

O Circuito Sesc de Corridas – Etapa Natal já começa a transformar a rotina da Casa de Apostas Arena das Dunas antes mesmo da largada oficial. A entrega dos kits atletas acontece nesta quinta (14) e sexta-feira (15), das 07h às 19h, no Lounge Hospitalidade do estádio, reunindo milhares de corredores e a população em geral. A etapa Natal faz parte do maior circuito de corridas de rua do Brasil, que conta com mais de 140 etapas em 2026. O evento também integra a programação da Semana S, promovida pelo Sistema Fecomércio RN, Sesc e Senac.

Neste ano, a corrida do Sesc de Natal chega à marca de 8 mil inscritos — crescimento de 33% em relação ao ano anterior — e reforça um perfil cada vez mais familiar e festivo, com corrida infantil, caminhada solidária, atrações culturais, ativações de marcas e espaços de convivência ao longo do dia.

Além da tradicional prova de 5 km e 10 km, a edição 2026 traz como novidade o Desafio 15K, formato pioneiro na região que une duas provas em turnos diferentes no mesmo dia. Os

participantes correm 10 km pela manhã e retornam à tarde para mais 5 km, conquistando duas medalhas que formam uma mandala exclusiva.

A estrutura do evento também foi ampliada. Os atletas terão hidratação antes mesmo da largada, além de pontos distribuídos pelo percurso, banheiros, massoterapia e atrações culturais ao longo da corrida. A concentração e largada acontecerão no gramado do Arena das Dunas, transformando o estádio em um grande espaço de experiência esportiva e entretenimento.

#### Orientações de acesso

Para a retirada dos kits, o acesso à Arena será pela portaria P3, na Rua Projetada, com entrada pelo Portão D. O estacionamento será gratuito durante o período de funcionamento da entrega.

Já no dia da corrida, a organização orienta que os atletas priorizem transporte por aplicativo ou caronas, já que o estacionamento interno terá vagas limitadas. O acesso de corredores inscritos será feito pela Rua Projetada, e, já no espaço interno, a corrida infantil terá entrada específica pela área de Hospitalidade.

Já as demais categorias poderão entrar pelo corredor que dá direto ao gramado. As interdições no trânsito acontecerão em dois períodos: pela manhã, das 2h às 8h, e à tarde, das 14h às 20h. Durante esses horários, estarão bloqueados o acesso à Avenida Lima e Silva pela Prudente de Moraes, o acesso ao túnel no final da Avenida Romualdo Galvão, as marginais da BR-101 nos dois sentidos (do túnel de acesso ao Campus Universitário até a Avenida Norton Chaves e até a Lima e Silva), além do anel viário do Campus da UFRN. A organização da prova orienta que

motoristas busquem rotas alternativas durante os períodos de bloqueio.

Os kits incluem camiseta oficial, chip, viseira, sacochila e número de peito. Para retirar o material, é necessário apresentar documento oficial com foto, comprovante de inscrição e realizar a doação de 1 kg de alimento não perecível, destinado ao Sesc Mesa Brasil.

### Premiações

Todos os atletas receberão, logo após chegar à linha de chegada, as medalhas de participação. No entanto, também haverá um momento de celebração para os atletas que tiverem os melhores desempenhos. Haverá premiação por faixa etária, premiação geral entre as categorias (comerciário, público geral, masculino e feminino, além das categorias PCD) e também premiação para as assessorias esportivas e empresas do comércio com os maiores números de atletas inscritos. O evento irá acontecer no dia 28 de maio, a partir das 17h, no Sesc Cidade Alta.

## Sesc de Corridas – Etapa Natal

Link	<a href="https://www.liegebarbalho.com/sesc-de-corridas-etapa-natal/">https://www.liegebarbalho.com/sesc-de-corridas-etapa-natal/</a>
Data da publicação	15/05/2026
Veículo	BLOG LIEGE BARBALHO
Classificação	POSITIVO

## Sesc de Corridas – Etapa Natal



O Circuito Sesc de Corridas – Etapa Natal já começa a transformar a rotina da Casa de Apostas Arena das Dunas antes mesmo da largada oficial. A etapa Natal faz parte do maior circuito de corridas de rua do Brasil, que conta com mais de 140 etapas em 2026. O evento acontecerá amanhã, e integra a

programação da Semana S, promovida pelo Sistema Fecomércio RN, Sesc e Senac.

Neste ano, a corrida do Sesc de Natal chega à marca de 8 mil inscritos — crescimento de 33% em relação ao ano anterior — e reforça um perfil cada vez mais familiar e festivo, com corrida infantil, caminhada solidária, atrações culturais, ativações de marcas e espaços de convivência ao longo do dia.

Além da tradicional prova de 5 km e 10 km, a edição 2026 traz como novidade o Desafio 15K, formato pioneiro na região que une duas provas em turnos diferentes no mesmo dia. Os participantes correm 10 km pela manhã e retornam à tarde para mais 5 km, conquistando duas medalhas que formam uma mandala exclusiva.

A estrutura do evento também foi ampliada. Os atletas terão hidratação antes mesmo da largada, além de pontos distribuídos pelo percurso, banheiros, massoterapia e atrações culturais ao longo da corrida. A concentração e largada acontecerão no gramado do Arena das Dunas, transformando o estádio em um grande espaço de experiência esportiva e entretenimento.

**Corrida do Sesc movimentada Arena das Dunas neste fim de semana com 8 mil atletas e programação gratuita para toda a família**

<b>Link</b>	<a href="https://fatorrh.com.br/corrida-do-sesc-movimentada-arena-das-dunas-neste-fim-de-semana-com-8-mil-atletas-e-programacao-gratuita-para-toda-a-familia/">https://fatorrh.com.br/corrida-do-sesc-movimentada-arena-das-dunas-neste-fim-de-semana-com-8-mil-atletas-e-programacao-gratuita-para-toda-a-familia/</a>
<b>Data da publicação</b>	15/05/2026
<b>Veículo</b>	BLOG FATOR RH
<b>Classificação</b>	POSITIVO

Corrida do Sesc movimentada Arena das Dunas neste fim de semana com 8 mil atletas e programação gratuita para toda a família



O Circuito Sesc de Corridas – Etapa Natal já começa a transformar a rotina da Casa de Apostas Arena das Dunas antes mesmo da largada oficial.

A entrega dos kits atletas acontece nesta quinta (14) e sexta-feira (15), das 07h às 19h, no Lounge Hospitalidade do estádio, reunindo milhares de corredores e a população em geral.

A etapa Natal faz parte do maior circuito de corridas de rua do Brasil, que conta com mais de 140 etapas em 2026. O evento também integra a programação da Semana S, promovida pelo Sistema Fecomércio RN, Sesc e Senac.

Neste ano, a corrida do Sesc de Natal chega à marca de 8 mil inscritos — crescimento de 33% em relação ao ano anterior — e reforça um perfil cada vez mais familiar e festivo, com corrida infantil, caminhada solidária, atrações culturais, ativações de marcas e espaços de convivência ao longo do dia.

Além da tradicional prova de 5 km e 10 km, a edição 2026 traz como novidade o Desafio 15K, formato pioneiro na região que une duas provas em turnos diferentes no mesmo dia. Os participantes correm 10 km pela manhã e retornam à tarde para mais 5 km, conquistando duas medalhas que formam uma mandala exclusiva.

A estrutura do evento também foi ampliada. Os atletas terão hidratação antes mesmo da largada, além de pontos distribuídos pelo percurso, banheiros, massoterapia e atrações culturais ao longo da corrida. A concentração e largada acontecerão no gramado do Arena das Dunas, transformando o estádio em um grande espaço de experiência esportiva e entretenimento.

Orientações de acesso

Para a retirada dos kits, o acesso à Arena será pela portaria P3, na Rua Projetada, com entrada pelo Portão D. O estacionamento será gratuito durante o período de funcionamento da entrega.

Já no dia da corrida, a organização orienta que os atletas priorizem transporte por aplicativo ou caronas, já que o estacionamento interno terá vagas limitadas.

O acesso de corredores inscritos será feito pela Rua Projetada, e, já no espaço interno, a corrida infantil terá entrada específica pela área de Hospitalidade. Já as demais categorias poderão entrar pelo corredor que dá direto ao gramado.

As interdições no trânsito acontecerão em dois períodos: pela manhã, das 2h às 8h, e à tarde, das 14h às 20h.

Durante esses horários, estarão bloqueados o acesso à Avenida Lima e Silva pela Prudente de Moraes, o acesso ao túnel no final da Avenida Romualdo Galvão, as marginais da BR-101 nos dois sentidos (do túnel de acesso ao Campus Universitário até a Avenida Norton Chaves e até a Lima e Silva), além do anel viário do Campus da UFRN.

A organização da prova orienta que motoristas busquem rotas alternativas durante os períodos de bloqueio.

Os kits incluem camiseta oficial, chip, viseira, sacochila e número de peito. Para retirar o material, é necessário apresentar documento oficial com foto, comprovante de inscrição e realizar a doação de 1 kg de alimento não perecível, destinado ao Sesc Mesa Brasil.

### Premiações

Todos os atletas receberão, logo após chegar à linha de chegada, as medalhas de participação. No entanto, também haverá um momento de celebração para os atletas que tiverem os melhores desempenhos.

Haverá premiação por faixa etária, premiação geral entre as categorias (comerciário, público geral, masculino e feminino, além das categorias PCD) e também premiação para as assessorias esportivas e empresas do comércio com os maiores números de atletas inscritos.

O evento irá acontecer no dia 28 de maio, a partir das 17h, no Sesc Cidade Alta.

Fonte e foto: Assessoria

**Corrida do Sesc em Natal terá 8 mil atletas e mudanças no trânsito neste sábado  
(16)**

<b>Link</b>	<a href="https://portaln10.com.br/esporte/corrída-de-rua/corrída-do-sesc-em-natal-tera-8-mil-atletas-e-mudancas-no-transito-neste-sabado-16-336320/">https://portaln10.com.br/esporte/corrída-de-rua/corrída-do-sesc-em-natal-tera-8-mil-atletas-e-mudancas-no-transito-neste-sabado-16-336320/</a>
<b>Data da publicação</b>	15/05/2026
<b>Veículo</b>	PORTAL N10
<b>Classificação</b>	POSITIVO

Corrida do Sesc em Natal terá 8 mil atletas e mudanças no trânsito neste sábado (16)

Os participantes devem ficar atentos aos horários específicos de largada e ao acesso exclusivo pelo portão P3 da Arena das Dunas, além da obrigatoriedade do número de peito para entrada e posicionamento nas áreas da prova.



Arena das Dunas recebe Circuito Sesc de Corridas com provas durante manhã e tarde

Resumo da Notícia

Ocultar resumo

- A Etapa Natal do Circuito Sesc de Corridas reunirá cerca de 8 mil atletas neste sábado, 16 de maio, na Casa de Apostas Arena das Dunas.
- O evento causará interdições no trânsito em Natal em dois períodos, das 2h às 8h e das 14h às 20h, afetando diversas vias.
- As largadas ocorrerão em horários distintos, começando às 5h com os 10 km e seguindo à tarde com as provas Infantil e de 5 km.
- Atletas terão acesso exclusivo pelo portão P3 da Arena das Dunas a partir das 4h, com estacionamento pago disponível.
- A organização oferecerá pontos de hidratação, kit fruta, massagem e equipes de bombeiros e ambulâncias para os corredores.
- Acompanhantes terão acesso gratuito à arquibancada mediante doação de 1 kg de alimento não perecível, com atrações culturais ao longo do dia.
- Trechos como a Avenida Lima e Silva, Avenida Romualdo Galvão e marginais da BR-101 estarão entre as áreas bloqueadas.

Continua após o anúncio

A Etapa Natal do Circuito Sesc de Corridas acontece neste sábado, 16 de maio, na Casa de Apostas Arena das Dunas, reunindo cerca de 8 mil atletas em uma programação que começa ainda de madrugada e segue até o fim da tarde.

Os participantes devem ficar atentos aos horários específicos de cada categoria, aos acessos ao estádio e às interdições no trânsito previstas para diferentes regiões da cidade.

As largadas acontecerão de dentro do campo da Arena das Dunas, com entrada exclusiva pelo portão P3, localizado na Rua Projetada. Os acessos serão liberados a partir das 4h da manhã, com estacionamento pago disponível na área do estádio.

Continua após o anúncio

Quais são os horários das largadas?

Os atletas inscritos nos 10 km abrem a programação esportiva às 5h da manhã. Em seguida, às 6h30, acontece a Caminhada Solidária.

Acompanhe no Google

Escolha o Portal N10 como fonte de confiança

Adicione o Portal N10 às suas Fontes Preferidas e acompanhe nosso perfil para receber mais notícias quando o assunto estiver em alta.

A programação retorna durante a tarde com as provas restantes. A categoria Infantil larga às 15h30, enquanto os participantes dos 5 km iniciam a corrida às 16h30. Nesta última categoria, os inscritos como PCD terão prioridade.

Quem participa do Desafio 15k deverá comparecer nos dois períodos do evento, já que a modalidade exige participação tanto pela manhã quanto à tarde.

Horários oficiais

- 05h00 – Adulto 10 km
- 06h30 – Caminhada Solidária

- 15h30 – Infantil
- 16h30 – Adulto 5 km

Organização terá áreas separadas conforme tempo dos atletas

A organização informou que toda a área interna da Arena das Dunas contará com sinalização para orientar a circulação dos corredores desde os portões de acesso até o pórtico de largada.

Além dos horários específicos, os atletas deverão se posicionar em setores determinados conforme o tempo estimado de conclusão informado no momento da inscrição. Essa identificação estará presente no número de peito, item obrigatório para participação na corrida.

O que os atletas terão durante o evento?

Os corredores contarão com pontos de hidratação tanto na concentração quanto ao longo do percurso. Após a conclusão de cada etapa, os participantes receberão kit fruta e poderão acessar espaço de massagem.

A programação também terá atrações culturais para animar o público e os atletas ao longo do dia.

Continua após o anúncio

Outro ponto destacado pela organização é a presença de equipes de bombeiros civis e ambulâncias distribuídas na Arena das Dunas e em pontos do trajeto da prova.

Acompanhantes terão acesso gratuito à arquibancada

Os atletas poderão levar acompanhantes para assistir às provas. O acesso à arquibancada e ao espaço de convivência será gratuito para quem estiver inscrito na Semana S mediante doação de 1 kg de alimento não perecível por pessoa.

Os alimentos arrecadados serão destinados ao projeto Sesc Mesa Brasil.

Além da corrida, o público também poderá acompanhar atrações culturais da programação da Semana S, incluindo apresentações da Cia Era uma Vez, Maria Clara e JP, Zezo, Waldonys e DJ Vinny Queiroz.

Quais ruas terão interdições em Natal?

As [mudanças no trânsito](#) acontecerão em dois períodos:

- Das 2h às 8h
- Das 14h às 20h

Durante esses horários, haverá bloqueios em diferentes pontos da cidade.

Entre os trechos interditados estão:

- acesso à Avenida Lima e Silva pela Prudente de Moraes;
- acesso ao túnel no final da Avenida Romualdo Galvão;
- marginais da BR-101 nos dois sentidos;
- trecho entre o túnel de acesso ao Campus Universitário até a Avenida Norton Chaves;
- trecho até a Avenida Lima e Silva;
- anel viário do Campus da UFRN.

A organização orienta motoristas a utilizarem rotas alternativas durante os períodos de bloqueio.

Serviço

Etapa Natal do Circuito Sesc de Corridas

- Local: Casa de Apostas Arena das Dunas

- Acesso: Portão P3 – Rua Projetada
- Data: sábado, 16
- Abertura dos acessos: 4h da manhã

**Corrida do Sesc movimentada Arena das Dunas neste fim de semana com 8 mil atletas e programação gratuita para toda a família**

<b>Link</b>	<a href="https://blogdowashington.com.br/corrída-do-sesc-movimentada-arena-das-dunas-neste-fim-de-semana-com-8-mil-atletas-e-programacao-gratuita-para-toda-a-familia/">https://blogdowashington.com.br/corrída-do-sesc-movimentada-arena-das-dunas-neste-fim-de-semana-com-8-mil-atletas-e-programacao-gratuita-para-toda-a-familia/</a>
<b>Data da publicação</b>	15/05/2026
<b>Veículo</b>	BLOG DO WASHIGTON
<b>Classificação</b>	POSITIVO

Corrida do Sesc movimentada Arena das Dunas neste fim de semana com 8 mil atletas e programação gratuita para toda a família



O Circuito Sesc de Corridas – Etapa Natal já começa a transformar a rotina da Casa de Apostas Arena das Dunas antes mesmo da largada oficial. A entrega dos kits atletas começou na quinta-feira (14) e segue hoje, sexta-feira (15), das 07h às 19h, no Lounge Hospitalidade do estádio, reunindo milhares de corredores e a população em geral.

A etapa Natal faz parte do maior circuito de corridas de rua do Brasil, que conta com mais de 140 etapas em 2026. O evento também integra a programação da Semana S, promovida pelo Sistema Fecomércio RN, Sesc e Senac.

A corrida será neste sábado, 16 de maio.

## Natal recebe Dia S com corrida, serviços gratuitos e shows na Arena das Dunas

Link	<a href="https://www.bnewsrn.com.br/noticias/entretenimento/natal-recebe-dia-s-com-corrida-servicos-gratuitos-e-shows-na-arena-das-dunas.html">https://www.bnewsrn.com.br/noticias/entretenimento/natal-recebe-dia-s-com-corrida-servicos-gratuitos-e-shows-na-arena-das-dunas.html</a>
Data da publicação	16/05/2026
Veículo	BLOG B NEWS NATAL
Classificação	POSITIVO

### Natal recebe Dia S com corrida, serviços gratuitos e shows na Arena das Dunas

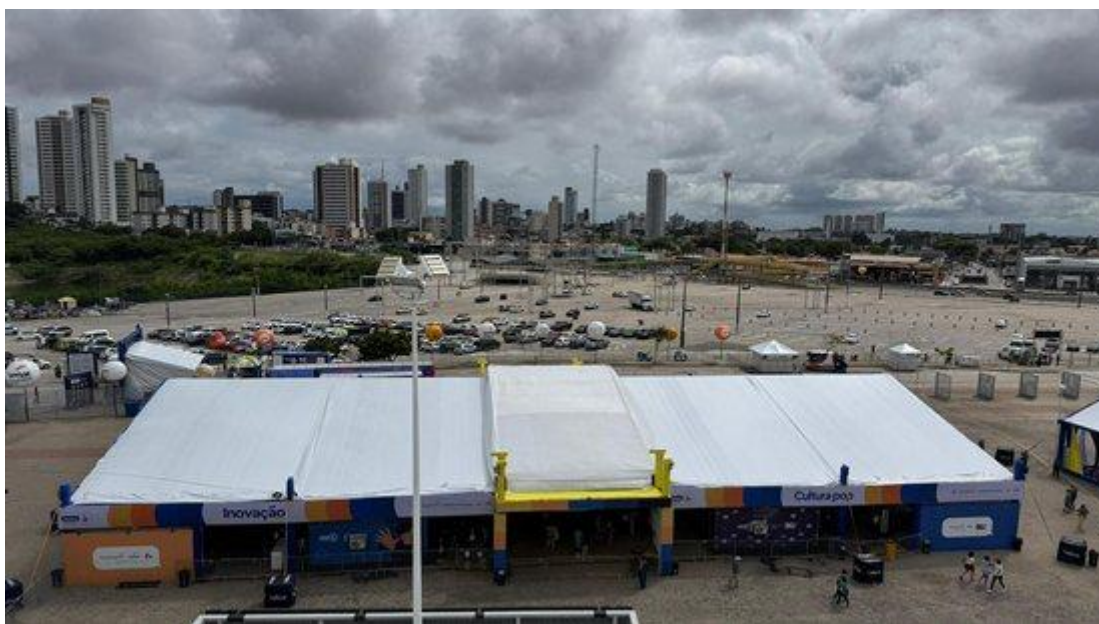

### Natal recebe Dia S com corrida, serviços gratuitos e shows na Arena das Dunas | Foto: Reprodução

Natal recebe neste sábado (16) o Dia S, evento promovido pelo Sistema [Fecomércio](#) RN, Sesc e Senac, na Casa de Apostas Arena das Dunas. A programação marca o ponto alto da Semana S, que movimentou o [Rio Grande do Norte](#) nos últimos dias com ações gratuitas nas áreas de educação, saúde, cultura, esporte, empregabilidade, tecnologia, gastronomia e qualificação profissional.

Durante a semana, mais de 100 atividades foram realizadas em nove municípios potiguares: Natal, Assú, Mossoró, Caicó, Currais Novos, Santa Cruz, Nova Cruz, Macaíba e São Paulo do Potengi. A programação incluiu cursos, palestras, oficinas, serviços de saúde, ações culturais, feira de empregabilidade e debates voltados ao setor empresarial.

Entre os destaques estiveram a reinauguração do Sesc Potilândia, a homenagem aos 80 anos do Sesc e do Senac no Rio Grande do Norte, a Feira de Empregabilidade do Senac, com mais de 2 mil vagas, e o Innovation Day, voltado a empresários e lideranças do comércio.

### Corrida movimentada Arena das Dunas

Neste sábado, o Dia S reúne ações na Arena das Dunas em áreas como educação, beleza, saúde, gastronomia, recreação e entretenimento. A edição também conta com a etapa Natal do Circuito Sesc de Corridas, que alcançou 9 mil inscritos neste ano.

Uma das novidades é o Desafio 15K. Pela manhã, os participantes correram 10 km e retornam à tarde para mais 5 km. Ao fim das duas provas, recebem duas medalhas que formam uma mandala exclusiva.

Por causa da corrida, haverá interdições no trânsito em dois períodos: das 2h às 8h e das 14h às 20h. Durante esses horários, ficam bloqueados o acesso à Avenida Lima e Silva pela Prudente de Moraes, o acesso ao túnel no fim da Avenida Romualdo Galvão, as marginais da BR-101 nos dois sentidos, entre o túnel de acesso ao Campus Universitário, a Avenida Norton Chaves e a Lima e Silva, além do anel viário do Campus da UFRN.

A organização orienta que motoristas busquem rotas alternativas durante os bloqueios.

Shows e ações culturais encerram programação

Além da corrida, o evento terá shows gratuitos de Dudu Nobre, Circuito Musical e Mundo Bitá. As ações culturais e de entretenimento começam às 14h.

O acesso será feito mediante apresentação do QR Code gerado no ato da inscrição e doação de 1 kg de alimento não perecível. Os alimentos serão destinados ao Programa Mesa Brasil, iniciativa do Sesc voltada ao combate à fome e ao apoio a famílias em situação de vulnerabilidade.

Com esporte, cultura, solidariedade e serviços gratuitos, a Semana S encerra a programação reforçando a integração entre comércio, população e ações sociais no estado.

## Trânsito em Natal tem interdições para corrida de rua neste sábado (16)

Link	<a href="https://g1.globo.com/rn/rio-grande-do-norte/noticia/2026/05/16/transito-natal-interdicoes-corrída-rua.ghtml">https://g1.globo.com/rn/rio-grande-do-norte/noticia/2026/05/16/transito-natal-interdicoes-corrída-rua.ghtml</a>
Data da publicação	16/05/2026
Veículo	G1 RNL
Classificação	POSITIVO

Trânsito em Natal tem interdições para corrida de rua neste sábado (16)

Etapa Natal do Circuito Sesc de Corridas acontece em dois horários - pela manhã e à tarde - no entorno da Arena das Dunas.





Arredores da Arena das Dunas — Foto:  
Divulgação/STTU/ARQUIVO

O trânsito em [Natal](#) tem interdições a partir da madrugada deste sábado (16) [para a Etapa Natal do Circuito Sesc de Corridas, que acontece em dois horários](#) - pela manhã e à tarde - nas proximidades da Arena das Dunas.

- [!\[\]\(af6fbd840998ad91ec23b951fa8bb016\_img.jpg\) Clique aqui para seguir o canal do g1 RN no WhatsApp](#)

Segundo a Secretaria de Mobilidade Urbana (STTU), os principais pontos de bloqueio e controle viário são:

- Passarela da Av. Prudente de Moraes;
- Viaduto Estaiado da Av. Lima e Silva;
- Túnel da Av. Romualdo Galvão;
- Rotatória do Centro Administrativo;
- Av. Odilon Gomes com Av. Passeio dos Girassóis;
- Retorno do Ginásio Poliesportivo da UFRN.

  Segundo a STTU, as interdições temporárias acontecem em trechos das avenidas Lima e Silva e Salgado Filho, além do anel viário do campus da UFRN, nos períodos das 2h às 8h e das 13h às 19h.

"O órgão orienta que os motoristas busquem rotas alternativas, redobrem a atenção à sinalização provisória e programem seus deslocamentos com antecedência", informou, em nota, a STTU.

A STTU informou ainda que algumas intervenções foram antecipadas para montagem da estrutura do evento, como a Rua Projetada, na marginal da Arena das Dunas, que permanece parcialmente interditada desde o dia 12 de maio, com liberação prevista para o dia 17, às 20h.

O trajeto da corrida inclui a Rua Projetada da Arena das Dunas, avenidas Lima e Silva e Norton Chaves, marginais da BR-101, além do anel viário da UFRN.

A corrida

A prova acontecerá no entorno da Arena das Dunas e em vias estratégicas da cidade.

Os inscritos na categoria Adulto 10 km serão os primeiros a correr, partindo às 5h, seguidos da Caminhada Solidária, às 6h30. À tarde, a programação retorna partir das 15h30 com a largada da categoria Infantil, e às 16h30, a categoria Adulto 5 km.

O acesso dos corredores será exclusivo pelo portão 03 da rua Projetada do estádio. Os acessos à Arena estarão liberados a partir das 4h da manhã com estacionamento pago na área do estádio.

A expectativa dos organizadores é que cerca de 8 mil atletas participem do evento.

Para viabilizar o evento, agentes de mobilidade da STTU atuarão no disciplinamento do trânsito e na orientação de condutores e pedestres ao longo de todo o percurso.

**Trânsito na BR-101 e UFRN terá bloqueios temporários durante corrida do Sesc neste sábado (16)**

<b>Link</b>	<a href="https://98fmnatal.com.br/destaque_mais/corrída-sesc-interdicoes-transito-natal/333339/">https://98fmnatal.com.br/destaque_mais/corrída-sesc-interdicoes-transito-natal/333339/</a>
<b>Data da publicação</b>	15/05/2026
<b>Veículo</b>	98FM
<b>Classificação</b>	POSITIVO

Trânsito na BR-101 e UFRN terá bloqueios temporários durante corrida do Sesc neste sábado (16)



Foto: Divulgação

Motoristas que circulam por vias próximas à Arena das Dunas e à Universidade Federal do Rio Grande do Norte (UFRN) devem ficar atentos às mudanças no trânsito neste sábado (16) por causa da realização do VII Circuito Sesc Nacional de Corridas – Etapa Natal.

Segundo a Secretaria Municipal de Mobilidade Urbana (STTU), a operação especial de trânsito foi montada para garantir a segurança viária e organizar o fluxo de veículos durante o evento, que deve reunir cerca de 8 mil atletas.

A programação prevê largada da prova de 5 quilômetros às 5h30 e da corrida de 10 quilômetros às 15h30. Os percursos incluem a Rua Projetada da Arena das Dunas, as avenidas Lima e Silva e Norton Chaves, marginais da BR-101 e o anel viário da UFRN.

Entre os pontos com bloqueios e controle de tráfego estão a passarela da Avenida Prudente de Moraes, o Viaduto Estaiado da Avenida Lima e Silva, o túnel da Avenida Romualdo Galvão, a rotatória do Centro Administrativo e trechos próximos ao campus da UFRN.

A STTU informou ainda que parte das intervenções começou antecipadamente para montagem da estrutura do evento.

A Rua Projetada, na marginal da Arena das Dunas, segue parcialmente interditada desde o último dia 12 e deve ser liberada no domingo (17), às 20h.

No sábado, também haverá interdições temporárias em trechos das avenidas Lima e Silva e Salgado Filho, além do anel viário da UFRN, entre 2h e 8h e das 13h às 19h.

O órgão orienta que os motoristas utilizem rotas alternativas, respeitem a sinalização provisória e programem os deslocamentos com antecedência.

## Corrida do Sesc interdita marginais da BR-101 em Natal neste sábado

Link	<a href="https://98fmnatal.com.br/destaque_mais/corrída-do-sesc-interdita-marginais-da-br-101-em-natal-neste-sabado/333547/">https://98fmnatal.com.br/destaque_mais/corrída-do-sesc-interdita-marginais-da-br-101-em-natal-neste-sabado/333547/</a>
Data da publicação	16/05/2026
Veículo	
Classificação	POSITIVO

Corrida do Sesc interdita marginais da BR-101 em Natal neste sábado



O bloqueio ocorre entre o km 93,5, na altura do Viaduto 4º Centenário, e o km 94,5, próximo ao túnel da Universidade Federal do Rio Grande do Norte. Foto: Reprodução

A edição 2026 da Corrida do [Sesc](#) provocou a interdição das marginais da BR-101 na tarde deste sábado (16), em Natal.

Segundo a Polícia Rodoviária Federal, o bloqueio ocorre entre o km 93,5, na altura do Viaduto 4º Centenário, e o km 94,5, próximo ao túnel da Universidade Federal do Rio Grande do Norte.

Fluxo segue pela pista principal

Apesar da interdição das vias marginais, o trânsito de veículos continua fluindo normalmente pela pista principal da BR-101. A corrida está prevista para ocorrer entre 15h e 18h deste sábado.

PRF orienta motoristas no trecho

Equipes da PRF realizam o controle e a orientação do trânsito em todo o trecho afetado pelo evento.

A recomendação é que motoristas redobrem a atenção ao trafegar pela região e busquem rotas alternativas para evitar lentidão durante a realização da corrida.

## STTU monta operação especial de trânsito para Circuito Sesc de Corridas em Natal

Link	<a href="https://bznoticias.com.br/noticia/sttu-monta-operacao-especial-de-transito-para-circuito-sesc-de-corridas-em-natal">https://bznoticias.com.br/noticia/sttu-monta-operacao-especial-de-transito-para-circuito-sesc-de-corridas-em-natal</a>
Data da publicação	15/05/2026
Veículo	BZ NOTÍCIAS
Classificação	POSITIVO

## STTU monta operação especial de trânsito para Circuito Sesc de Corridas em Natal



Foto: Demis Roussos

A Secretaria Municipal de Mobilidade Urbana (STTU) realizará uma operação especial de trânsito neste sábado (16) para garantir a segurança viária durante o 7º Circuito Sesc Nacional de Corridas – Etapa Natal. A expectativa da organização é reunir cerca de oito mil atletas na capital potiguar.

A competição será realizada no entorno da Arena das Dunas e em importantes vias da cidade, com percursos de 5 km e 10 km.

A largada da prova de 5 km está prevista para as 5h30, enquanto a corrida de 10 km começará às 15h30.

Para garantir o ordenamento do tráfego, agentes de mobilidade da STTU atuarão ao longo de todo o percurso orientando motoristas e pedestres. O trajeto inclui a Rua Projetada da Arena das Dunas, as avenidas Lima e Silva e Norton Chaves, marginais da BR-101 e o anel viário da Universidade Federal do Rio Grande do Norte (UFRN).

Entre os principais pontos de bloqueio e controle viário estão a passarela da Avenida Prudente de Moraes, o Viaduto Estaiado da Avenida Lima e Silva, o túnel da Avenida Romualdo Galvão, a rotatória do Centro Administrativo e o retorno do Ginásio Poliesportivo da UFRN.

A STTU informou ainda que parte das intervenções começou antecipadamente para a montagem da estrutura do evento. A Rua Projetada, localizada na marginal da Arena das Dunas, permanece parcialmente interditada desde o dia 12 de maio, com previsão de liberação no dia 17, às 20h.

No sábado, haverá interdições temporárias em trechos das avenidas Lima e Silva e Salgado Filho, além do anel viário do campus da UFRN, nos períodos das 2h às 8h e das 13h às 19h.

O órgão orienta que os motoristas utilizem rotas alternativas, redobrem a atenção à sinalização provisória e programem os deslocamentos com antecedência para evitar transtornos.

**Corrida Sesc 2026 terá etapa em Natal com expectativa de reunir 8 mil participantes**

<b>Link</b>	<a href="https://agorarn.com.br/natal/corrida-sesc-2026-tera-etapa-em-natal/">https://agorarn.com.br/natal/corrida-sesc-2026-tera-etapa-em-natal/</a>
<b>Data da publicação</b>	17/05/2026
<b>Veículo</b>	AGORA RN
<b>Classificação</b>	POSITIVO

Corrida Sesc 2026 terá etapa em Natal com expectativa de reunir 8 mil participantes

Evento será realizado no dia 16 de maio, na Arena das Dunas, com provas para adultos, crianças e caminhada solidária

### **Redação**

Natal receberá no dia **16 de maio** a etapa local do **Circuito Sesc de Corridas 2026**, considerada uma das maiores provas de rua do calendário esportivo da cidade. O evento acontecerá na **Arena das Dunas** e deve reunir cerca de **8 mil participantes**, entre atletas profissionais, amadores e famílias.

Promovido pelo **Serviço Social do Comércio do Rio Grande do Norte**, o circuito integra a programação da **Semana S do Comércio**, iniciativa que incentiva a prática de atividades físicas e ações voltadas à qualidade de vida.



Natal receberá no dia 16 de maio a etapa local do Circuito Sesc de Corridas 2026 - Foto: divulgação

A edição 2026 contará com provas em diferentes modalidades e níveis de dificuldade, permitindo a participação de públicos variados. Pela manhã, serão realizadas a corrida de **10 quilômetros** e a caminhada solidária. No período da tarde, a programação inclui a corrida infantil e as provas de **5 quilômetros**, além da participação de atletas com deficiência (PCD).

Entre as novidades deste ano está o **Desafio 15 km**, modalidade criada para atender corredores que buscam percursos mais longos e desafiadores. Outra mudança será a realização das provas em dois turnos no mesmo dia, medida que visa melhorar a organização e garantir maior conforto aos participantes.

Além do caráter esportivo, o evento também terá foco social. Durante a retirada dos kits, os participantes poderão contribuir com a doação de alimentos não perecíveis, que serão

destinados ao programa **Sesc Mesa Brasil**, responsável por apoiar instituições sociais cadastradas.

A expectativa é que a corrida movimente a cidade e fortaleça a cultura esportiva no Rio Grande do Norte, consolidando Natal como um dos principais polos regionais de eventos esportivos de rua.

## **SERVIÇO**

### **Circuito Sesc de Corridas 2026 – Etapa Natal**

Local: **Arena das Dunas**

Data: 16 de maio de 2026

#### **Programação:**

##### **Manhã**

- 05h — Corrida 10 km
- 06h30 — Caminhada solidária

##### **Tarde**

- 15h30 — Corrida infantil
- 16h25 — Corrida 5 km (PCD)
- 16h30 — Corrida 5 km (geral)

#### **Modalidades:**

- Corrida 5 km
- Corrida 10 km
- Desafio 15 km
- Corrida infantil
- Caminhada solidária

Ingressos: <https://www.084sports.com.br/evento/sescetapanatal2026>

## STTU altera trânsito em Natal por Circuito Sesc de Corridas

Link	<a href="https://www.blogdofm.com.br/brasil/sttu-altera-transito-em-natal-por-circuito-sesc-de-corridas-1778864008">https://www.blogdofm.com.br/brasil/sttu-altera-transito-em-natal-por-circuito-sesc-de-corridas-1778864008</a>
Data da publicação	17/05/2026
Veículo	BLOG DO FM
Classificação	POSITIVO

## STTU altera trânsito em Natal por Circuito Sesc de Corridas



Caminhada Solidária do Sesc. Imagem ilustrativa do evento esportivo.

*Bloqueios temporários na BR-101 e UFRN neste sábado, 16 de maio de 2026, para evento com 8 mil atletas.*

A Secretaria Municipal de Mobilidade Urbana (STTU) implementa um esquema especial de trânsito em Natal para este sábado, 16 de maio de 2026, devido à realização do VII Circuito Sesc Nacional de Corridas – Etapa Natal. A decisão visa garantir a segurança de cerca de 8 mil atletas e a fluidez do tráfego, resultando em bloqueios e alterações significativas em importantes vias da cidade, exigindo atenção redobrada dos motoristas para evitar transtornos e garantir seus deslocamentos.

Motoristas que trafegam pelas imediações da Arena das Dunas e da Universidade Federal do Rio Grande do Norte (UFRN) devem se programar. As mudanças são cruciais para que o evento esportivo transcorra com segurança e organização.

A programação esportiva prevê a largada da prova de 5 quilômetros às 5h30 e da corrida de 10 quilômetros às 15h30. Os percursos abrangem áreas estratégicas como a Rua Projetada da Arena das Dunas, as avenidas Lima e Silva e Norton Chaves, marginais da BR-101 e o anel viário da UFRN.

Entre os pontos que enfrentarão bloqueios e controle de tráfego, destacam-se a passarela da Avenida Prudente de Moraes, o Viaduto Estaiado da Avenida Lima e Silva, o túnel da Avenida Romualdo Galvão, a rotatória do Centro Administrativo e trechos próximos ao campus da UFRN. Essas intervenções são essenciais para proteger os participantes e orientar o fluxo de veículos.

A STTU esclareceu que parte das ações já está em curso. A Rua Projetada, na marginal da Arena das Dunas, encontra-se parcialmente interditada desde 12 de maio de 2026, com

previsão de liberação total no domingo, 17 de maio de 2026, às 20h.

No sábado, 16 de maio de 2026, as interdições temporárias se estenderão a trechos das avenidas Lima e Silva e Salgado Filho, além do anel viário da UFRN. Os bloqueios ocorrerão em dois períodos: das 2h às 8h e das 13h às 19h.

O órgão municipal de trânsito reforça a orientação para que os condutores busquem rotas alternativas, obedeçam à sinalização provisória e planejem seus trajetos com antecedência, minimizando impactos em sua rotina e contribuindo para a segurança de todos.

## Corrida do Sesc altera trânsito em Natal neste sábado

Link	<a href="https://www.blogdodiogenesdantas.com.br/noticia/corrida-do-sesc-altera-transito-em-natal-neste-sabado">https://www.blogdodiogenesdantas.com.br/noticia/corrida-do-sesc-altera-transito-em-natal-neste-sabado</a>
Data da publicação	17/05/2026
Veículo	BLOG DO DIÓGENES
Classificação	POSITIVO

## Corrida do Sesc altera trânsito em Natal neste sábado



### Divulgação

Largada da prova de 5 quilômetros será bem cedo, às 5h30. Já a turma dos 10 quilômetros começa o desafio às 15h30.

### Cidades

15/05/2026

Amanhã (16), 8 mil corredores tomam as ruas de Natal para o VII Circuito Sesc (Serviço Social do Comércio) Nacional de Corridas.

A STTU (Secretaria Municipal de Mobilidade Urbana) montou um esquema especial de trânsito para a data. O objetivo é garantir a segurança viária e organizar o fluxo perto da Arena das Dunas e da UFRN (Universidade Federal do Rio Grande do Norte).

A largada da prova de 5 quilômetros será bem cedo, às 5h30. Já a turma dos 10 quilômetros começa o desafio às 15h30.

As interdições atingem pontos vitais como o anel viário da universidade e as marginais da BR-101. O Viaduto Estaiado e o túnel da Avenida Romualdo Galvão também terão bloqueios temporários.

Fique atento aos horários de fechamento das vias. As avenidas Lima e Silva e Salgado Filho param das 2h às 8h e voltam a fechar das 13h às 19h no sábado.

A Rua Projetada, marginal da Arena, já opera parcialmente bloqueada. A liberação total desse trecho só ocorre no domingo (17), às 20h.

O órgão de trânsito sugere que os motoristas busquem rotas alternativas para evitar o engarrafamento. É fundamental respeitar a sinalização provisória e planejar seus deslocamentos com antecedência.

**Circuito Sesc de Corridas interdita vias de Natal neste sábado (16); veja os horários e trajetos afetados**

<b>Link</b>	<a href="https://blogdojairbala.com.br/noticia/286/circuito-sesc-de-corridas-interdita-vias-de-natal-neste-sabado-16-veja-os-horarios-e-trajetos-afetados?srsltid=AfmBOorURDjTZ7YdNrax8UFLbL21avwjKlisMd0J-nk18vTvKzmS_vjg">https://blogdojairbala.com.br/noticia/286/circuito-sesc-de-corridas-interdita-vias-de-natal-neste-sabado-16-veja-os-horarios-e-trajetos-afetados?srsltid=AfmBOorURDjTZ7YdNrax8UFLbL21avwjKlisMd0J-nk18vTvKzmS_vjg</a>
<b>Data da publicação</b>	16/05/2026
<b>Veículo</b>	BLOG JAIR BALA
<b>Classificação</b>	POSITIVO

Circuito Sesc de Corridas interdita vias de Natal neste sábado (16); veja os horários e trajetos afetados

Etapa Natal acontece em dois turnos no entorno da Arena das Dunas, com expectativa de 8 mil atletas e bloqueios nas avenidas Lima e Silva e Salgado Filho

O trânsito em Natal sofre interdições neste sábado (16) por conta da Etapa Natal do Circuito Sesc de Corridas, que acontece em dois turnos pela manhã e à tarde nas proximidades da Arena das Dunas. A Secretaria de Mobilidade Urbana (STTU) orienta os motoristas a planejar rotas alternativas com antecedência.

Quais vias serão interditadas e em quais horários?

Segundo a STTU, as interdições temporárias ocorrem em trechos das avenidas Lima e Silva e Salgado Filho, além do anel viário do campus da UFRN, nos seguintes períodos: das 2h às 8h e das 13h às 19h.

Os principais pontos de bloqueio e controle viário são a passarela da Av. Prudente de Moraes, o Viaduto Estaiado da Av. Lima e Silva, o Túnel da Av. Romualdo Galvão, a Rotatória do Centro Administrativo, o cruzamento da Av. Odilon Gomes com

a Av. Passeio dos Girassóis e o retorno do Ginásio Poliesportivo da UFRN.

Vale destacar que a Rua Projetada, na marginal da Arena das Dunas, já está parcialmente interditada desde o dia 12 de maio para montagem da estrutura do evento, com liberação prevista para o dia 17, às 20h.

Qual é o trajeto da corrida?

O percurso passa pela Rua Projetada da Arena das Dunas, pelas avenidas Lima e Silva e Norton Chaves, pelas marginais da BR-101 e pelo anel viário da UFRN.

Programação completa da corrida

A prova tem largadas em dois turnos, com categorias e horários distintos. Pela manhã, os inscritos na categoria Adulto 10 km partem às 5h, seguidos da Caminhada Solidária às 6h30. À tarde, a programação retorna às 15h30 com a categoria Infantil, e às 16h30 com a categoria Adulto 5 km.

O acesso dos corredores é exclusivo pelo portão 03 da Rua Projetada do estádio, com abertura a partir das 4h. O estacionamento na área do estádio será pago. A expectativa dos organizadores é reunir cerca de 8 mil atletas no evento.

O que a STTU recomenda?

O órgão orienta que os motoristas busquem rotas alternativas, redobrem a atenção à sinalização provisória e programem seus deslocamentos com antecedência. Agentes de mobilidade da STTU atuarão ao longo de todo o percurso para disciplinar o trânsito e orientar condutores e pedestres.

**Corrida do Sesc interdita marginais da BR-101 e novas vias terão bloqueios a partir das 13h; confira**

<b>Link</b>	<a href="https://www.grandeponto.com.br/noticia/corrída-do-sesc-interdita-marginais-da-br-101-e-novas-vias-terao-bloqueios-a-partir-das-13h-confira">https://www.grandeponto.com.br/noticia/corrída-do-sesc-interdita-marginais-da-br-101-e-novas-vias-terao-bloqueios-a-partir-das-13h-confira</a>
<b>Data da publicação</b>	16/05/2026
<b>Veículo</b>	GRANDE PONTO
<b>Classificação</b>	POSITIVO

Corrida do Sesc interdita marginais da BR-101 e novas vias terão bloqueios a partir das 13h; confira



Créditos: Divulgação STTU

O trânsito em Natal terá interdições e alterações viárias neste sábado (16) por causa da realização do Circuito Sesc de Corridas. A PRF mantém bloqueadas as duas marginais da BR-101, entre o Viaduto do 4º Centenário e o túnel da UFRN, enquanto novas interdições em avenidas da capital estão previstas para começar às 13h.

Segundo a PRF, o fluxo segue normalmente pelas faixas principais da BR-101, mas as marginais permanecem interditadas. A STTU informou que o segundo turno de bloqueios parciais em trechos da zona Sul ocorrerá entre 13h e 19h.

A orientação da STTU e da PRF é que motoristas evitem o entorno da Arena das Dunas e da UFRN nas próximas horas. A recomendação é utilizar rotas alternativas e programar deslocamentos com antecedência para evitar congestionamentos.

📍 Trechos com bloqueio ou controle viário:

- Marginais da BR-101 — entre o Viaduto do 4º Centenário e o túnel da UFRN
- Passarela da Av. Prudente de Moraes
- Viaduto Estaiado da Av. Lima e Silva
- Túnel da Av. Romualdo Galvão
- Rotatória do Centro Administrativo
- Av. Odilon Gomes com Av. Passeio dos Girassóis
- Retorno do Ginásio Poliesportivo da UFRN

A STTU informou ainda que a Rua Projetada, na marginal da Arena das Dunas, permanece parcialmente interditada desde o início da semana para a montagem das estruturas do evento.

A liberação do trecho está prevista para domingo (17), às 20h.

Com informações de Blog do BG

**Corrida do Sesc movimentada Arena das Dunas neste fim de semana com 8 mil atletas e programação gratuita para toda a família**

<b>Link</b>	<a href="https://www.encontranatal.com.br/guia/corrida-do-sesc-movimentada-arena-das-dunas-neste-fim-de-semana-com-8-mil-atletas-e-programacao-gratuita-para-toda-a-familia/">https://www.encontranatal.com.br/guia/corrida-do-sesc-movimentada-arena-das-dunas-neste-fim-de-semana-com-8-mil-atletas-e-programacao-gratuita-para-toda-a-familia/</a>
<b>Data da publicação</b>	16/05/2026
<b>Veículo</b>	BLOG ENCONTRA NATAL
<b>Classificação</b>	POSITIVO

Corrida do Sesc movimentada Arena das Dunas neste fim de semana com 8 mil atletas e programação gratuita para toda a família

O que é a Corrida do Sesc?

A Corrida do Sesc é um dos eventos mais esperados do calendário esportivo brasileiro, que ocorre anualmente em várias cidades do país, promovendo a prática de atividades físicas e o bem-estar. O evento é parte do Circuito Sesc de Corridas, que conta com diversas etapas, proporcionando aos participantes a oportunidade de competir em diferentes distâncias, além de participar de atividades culturais e recreativas.

Inscrições e Participação

As inscrições para a corrida são abertas meses antes do evento e podem ser realizadas através do site oficial do Sesc. Neste ano, a etapa de Natal do circuito conseguiu atrair um público significativo, com cerca de 8 mil atletas inscritos, representando um aumento considerável em relação ao ano anterior. Os participantes incluem desde corredores experientes até iniciantes, criando assim um ambiente diversificado e acolhedor.

## Programação Gratuita para a Família

A Corrida do Sesc não se resume apenas às corridas propriamente ditas; ela oferece uma ampla programação gratuita voltada para toda a família. Durante o evento, os visitantes podem desfrutar de atividades como a corrida infantil, caminhadas solidárias e das diversas atrações culturais espalhadas pelo local. Essas iniciativas visam envolver a comunidade e proporcionar um dia repleto de diversão e descontração.

## Atrações Culturais Durante o Evento

Além das competições, o evento conta com uma série de atrações culturais que divertem e encantam o público. Esse aspecto agrega valor à experiência dos participantes e visitantes, que têm a oportunidade de vivenciar a cultura local por meio de apresentações musicais, danças e espaços interativos. Essas experiências culturais tornam o evento mais festivo e acolhedor, promovendo interação entre os públicos.

## Desafios e Inovações em 2026

A edição de 2026 da Corrida do Sesc traz novidades que visam aumentar o engajamento dos participantes. Um destaque é o Desafio 15K, que une duas distâncias em um só dia: 10 km pela manhã e 5 km à tarde. Este formato inovador é uma ótima maneira de testar a resistência e a determinação dos corredores, além de oferecer recompensas adicionais, como medalhas que se conectam para formar uma mandala exclusiva.

## Premiações para os Destaques

Todas as corridas do Sesc têm seu momento de celebração, e isso inclui premiações. Além das medalhas de participação para todos os atletas que cruzam a linha de chegada, aqueles que se destacam ganham prêmios por faixa etária e categorias específicas, incluindo comerciários, categorias PCD e as melhores equipes de assessorias esportivas. Esse reconhecimento é importante não só para os competidores, mas também serve como incentivo à prática esportiva entre a comunidade.

## Importância da Hidratação e Apoio aos Atletas

A hidratação é um fator crucial para o sucesso de qualquer atleta durante a corrida. Neste evento, os organizadores se preocupam em oferecer hidratação adequada antes da largada e ao longo do percurso, com pontos de água estrategicamente posicionados. Além disso, serviços de massoterapia são disponibilizados para ajudar na recuperação dos corredores após o término da prova, demonstrando o comprometimento do evento com a saúde e bem-estar dos participantes.

## Orientações Para Acesso ao Evento

Para facilitar a experiência dos participantes, o acesso à Arena das Dunas durante o evento é bem organizado. Os kits devem ser retirados previamente e, no dia da corrida, é recomendado o uso de transporte por aplicativo devido ao estacionamento limitado. As orientações de trânsito incluem interdições programadas, garantindo a segurança de todos durante as provas.

## Impacto do Evento na Comunidade

A Corrida do Sesc tem um impacto significativo na comunidade local, promovendo não apenas a saúde e o esporte, mas também fortalecendo laços sociais. O evento incentiva a prática de atividades físicas e a convivência entre diferentes faixas etárias e grupos sociais. Além disso, a doação de alimentos não perecíveis como parte da inscrição para retirada dos kits contribui para o bem-estar social e alimenta iniciativas de ajuda humanitária, como o Sesc Mesa Brasil.

## História da Corrida do Sesc

Com um histórico que remonta à sua primeira edição, a Corrida do Sesc evoluiu ao longo dos anos, ampliando seu alcance e se consolidando como um evento fundamental no calendário de corridas de rua do Brasil. Com mais de 140 etapas previstas para 2026, a corrida é um símbolo do compromisso do Sesc com a promoção da saúde e bem-estar da população, se firmando como um espaço para relacionamentos e partilha de experiências.

## STTU realiza operação especial de trânsito para o Circuito Sesc Nacional de Corridas em Natal

Link	<a href="https://www.natal.rn.gov.br/news/post2/44981">https://www.natal.rn.gov.br/news/post2/44981</a>
Data da publicação	15/05/2026
Veículo	PREFEITURA DO NATAL
Classificação	POSITIVO

STTU realiza operação especial de trânsito para o Circuito Sesc Nacional de Corridas em Natal



A Secretaria Municipal de Mobilidade Urbana (STTU) realizará operação especial de trânsito neste sábado (16) para garantir a segurança viária e o ordenamento do tráfego durante a realização do VII Circuito Sesc Nacional de Corridas – Etapa Natal. A expectativa dos organizadores é que cerca de 8 mil atletas participem do evento.

A prova acontece no entorno da Arena das Dunas e em vias estratégicas da cidade, com percursos de 5 km e 10 km, reunindo atletas e participantes desde as primeiras horas da manhã. A largada da prova de 5 km está prevista para 5h30, enquanto a corrida de 10 km terá início às 15h30.

Para viabilizar o evento, agentes de mobilidade da STTU atuarão no disciplinamento do trânsito e na orientação de condutores e pedestres ao longo de todo o percurso. O trajeto da corrida inclui a Rua Projetada da Arena das Dunas, avenidas Lima e Silva e Norton Chaves, marginais da BR-101, além do anel viário da UFRN.

**Entre os principais pontos de bloqueio e controle viário estão:**

Passarela da Av. Prudente de Moraes;  
Viaduto Estaiado da Av. Lima e Silva;  
Túnel da Av. Romualdo Galvão;  
Rotatória do Centro Administrativo;  
Av. Odilon Gomes com Av. Passeio dos Girassóis;  
Retorno do Ginásio Poliesportivo da UFRN.

A STTU informa ainda que algumas intervenções viárias começaram de forma antecipada para montagem da estrutura do evento. A Rua Projetada, na marginal da Arena das Dunas, permanece parcialmente interditada desde o dia 12 de maio, com liberação prevista para o dia 17, às 20h.

Já no sábado (16), haverá interdições temporárias em trechos das avenidas Lima e Silva e Salgado Filho, além do anel viário do campus da UFRN, nos períodos das 2h às 8h e das 13h às 19h. O órgão orienta que os motoristas busquem rotas alternativas, redobrem a atenção à sinalização provisória e programem seus deslocamentos com antecedência.

## SAIBA TUDO

<b>Link</b>	<a href="https://agorarn.com.br/coluna/simone-silva-tudo-com-ane-medina/">https://agorarn.com.br/coluna/simone-silva-tudo-com-ane-medina/</a>
<b>Data da publicação</b>	17/05/2026
<b>Veículo</b>	AGORA RN
<b>Classificação</b>	POSITIVO

Enfim chegou o grande Dia S, com a Corrida do Sesc, que vai reunir mais de 8 mil atletas. O evento na Arena das Dunas integra os festejos de 80 anos do sistema S com programação familiar e festiva, atrações culturais, ativações de marcas e, de quebra, shows de Zezo e Waldonys.

## Sistema Fecomércio RN discute oportunidades de internacionalização para empresas potiguares

<b>Link</b>	<a href="https://www.blogdeassis.com.br/2026/05/16/sistema-fecomercio-rn-discute-oportunidades-de-internacionalizacao-para-empresas-potiguares/470840/">https://www.blogdeassis.com.br/2026/05/16/sistema-fecomercio-rn-discute-oportunidades-de-internacionalizacao-para-empresas-potiguares/470840/</a>
<b>Data da publicação</b>	16/05/2026
<b>Veículo</b>	BLOG DE ASSIS
<b>Classificação</b>	POSITIVO

Sistema Fecomércio RN discute oportunidades de internacionalização para empresas potiguares

•



foto: Divulgação/Fecomercio RN

O Sistema Fecomércio RN, por meio do Senac RN, realizou nesta quinta-feira (14), dois eventos voltados ao fortalecimento da internacionalização das empresas potiguares. As iniciativas

integraram a programação da Semana S no Rio Grande do Norte e foram promovidas pelo Programa de Qualificação para Exportação (PEIEX).

A programação contemplou, no turno da manhã, a 3ª Reunião do Comitê Consultivo PEIEX, voltada a parceiros estratégicos do programa. Cerca de 20 instituições públicas e privadas que compõem o colegiado participaram do momento com contribuições para o setor do comércio exterior.

O foco foi a apresentação dos resultados do programa, o alinhamento de estratégias e o acompanhamento das ações desenvolvidas pelo PEIEX no estado.

O presidente do Sistema Fecomércio RN, Marcelo Queiroz, destacou que a instituição vem investindo na cultura exportadora. “Trabalhamos nos últimos dois anos a implantação desse ciclo do PEIEX como uma ferramenta para quem quer iniciar ou consolidar sua presença no comércio exterior, com diagnóstico, capacitação e apoio técnico ao longo de toda a jornada”, disse

De acordo com a Gerente de Competitividade da Agência Brasileira de Promoção de Exportações e Investimentos (Apex Brasil), Clarissa Furtado, a parceria com o Sistema Comércio tem sido fundamental nesse processo. “Conseguimos ampliar a capilaridade do programa, fortalecendo empresas em diferentes regiões do país. Criamos condições para que mais empresas ingressem no comércio exterior, aumentem sua competitividade”, explicou.

Já no período da tarde foi realizado o Seminário de Internacionalização e Comércio Exterior do RN, reunindo convidados, empresários e representantes do setor produtivo

para debater o cenário da internacionalização em âmbito estadual e nacional. O evento discutiu as oportunidades do mercado internacional, além da apresentação de cases de empresas e experiências relacionadas ao comércio exterior.

Em meio aos desafios da pandemia, a empresária Sahonara Suzane transformou uma necessidade em oportunidade e criou a Cajumel, marca especializada em pastas de castanha. Com atuação inicialmente no delivery e produção artesanal, a empresa foi crescendo, e já abriu três lojas físicas. O movimento de internacionalização começou a ser estruturado em julho de 2025, quando a empresa aderiu ao Peiex.

“Foi um divisor de águas. Conseguimos validar o interesse do mercado global pelos nossos produtos e visualizar, na prática, o potencial internacional do que produzimos no Rio Grande do Norte”, relatou Sahonara.

### **Qualificação para exportação**

O PEIEX é uma iniciativa da Agência Brasileira de Promoção de Exportações e Investimentos (ApexBrasil), executada no Rio Grande do Norte pelo Senac RN. O programa atua na qualificação de empresas para o mercado internacional, oferecendo consultorias especializadas voltadas ao desenvolvimento da cultura exportadora.

### **Investimento RN**

Até o momento, mais de 190 empresas já foram atendidas, a meta do programa é chegar ao total de 200 empresas. Dentre os setores contemplados estão ramo de alimentos bebidas e agronegócio (36,5%), moda e produtos têxteis (28,6%), artesanato (17%), tecnologia (11%) e outros (6,7%).

Atualmente, o programa conta com núcleos operacionais em Natal, Mossoró, Caicó e Guamaré, atendendo empresas em diferentes regiões do estado. As consultorias incluem diagnóstico do potencial exportador, adequação de produtos às exigências internacionais e apoio técnico para superação de barreiras comerciais e sanitárias.

## IBGE: setor de serviços recua 1,2% em março

Link	<a href="https://agenciabrasil.ebc.com.br/economia/noticia/2026-05/ibge-setor-de-servicos-recua-12-em-marco">https://agenciabrasil.ebc.com.br/economia/noticia/2026-05/ibge-setor-de-servicos-recua-12-em-marco</a>
Data da publicação	15/05/2026
Veículo	AGÊNCIA BRASIL
Classificação	NOTÍCIA DE INTERESSE

IBGE: setor de serviços recua 1,2% em março

Volume de serviços expandiu 2,3% no acumulado do ano

### Agência Brasil

Rio de Janeiro

© Fernando Frazão/Agência Brasil

### Versão em áudio

**O setor de serviços no Brasil recuou 1,2% em março de 2026, em relação ao mês anterior, após estabilidade em fevereiro. A queda foi acompanhada por todas as cinco atividades investigadas, com destaque para transportes, com recuo de 1,7%. Em relação a igual mês de 2025, o volume de serviços teve expansão de 3% em março de 2026.**

As informações são da Pesquisa Mensal de Serviços (PMS) divulgada nesta sexta-feira (15) pelo Instituto Brasileiro de Geografia e Estatística (IBGE).

**No acumulado do ano, o volume de serviços expandiu 2,3% frente a igual período de 2025. Já o acumulado nos últimos 12 meses aumentou 2,8% em março de 2026.**

O analista da pesquisa Luiz Carlos de Almeida Junior explica que nos últimos cinco meses, foram observados um mês de estabilidade e quatro meses de variação negativa, o que faz

com que o setor de serviços acumule **queda de 1,7% desde outubro de 2025**.

"Setorialmente, todas as cinco atividades investigadas mostraram queda na comparação com o mês imediatamente anterior. O setor de transportes foi o principal responsável pela queda observada no Brasil neste tipo de comparação. O recuo no setor foi influenciado principalmente pela queda observada no transporte rodoviário de cargas e no transporte aéreo de passageiro", disse o analista.

**Segundo o IBGE, as demais quedas vieram dos serviços profissionais, administrativos e complementares (-1,1%); de informação e comunicação (-0,9%); dos outros serviços (-2%); e dos serviços prestados às famílias (-1,5%).**

### Setor de serviços recua 1,2% em março, diz IBGE, bem pior do que o esperado

<b>Link</b>	<a href="https://www.infomoney.com.br/economia/setor-de-servicos-recua-12-em-marco-diz-ibge-bem-pior-do-que-o-esperado/">https://www.infomoney.com.br/economia/setor-de-servicos-recua-12-em-marco-diz-ibge-bem-pior-do-que-o-esperado/</a>
<b>Data da publicação</b>	15/05/2026
<b>Veículo</b>	INFOMONEY
<b>Classificação</b>	NOTÍCIA DE INTERESSE

Setor de serviços recua 1,2% em março, diz IBGE, bem pior do que o esperado

A queda mensal foi acompanhada por todas as cinco atividades investigadas, com destaque para os transportes, com recuo de 1,7%



9 de

abril de 2026 - Movimentação intensa de passageiros para remarcação de passagens nos balcões da companhias aéreas do Aeroporto de Congonhas, na zona sul de São Paulo, após pane que parou o tráfego em aéreo no aeroporto na manhã desta quinta. O problema também afetou o Aeroporto Internacional de Guarulhos. Foto: RENATO S. CERQUEIRA/ATO PRESS/ESTADÃO CONTEÚDO

### Publicidade

O volume do setor de serviços do Brasil caiu 1,2% em relação a fevereiro e teve alta de 3,0% na comparação com o mesmo mês do ano anterior, informou o Instituto Brasileiro de Geografia e Estatística (IBGE) nesta sexta-feira.

O número ficou abaixo do esperado pelo mercado, uma vez que as projeções eram de leve variação negativa de 0,1% na base mensal e de 4,5% na comparação anual.

A queda mensal foi acompanhada por todas as cinco atividades investigadas, com destaque para os transportes, com recuo de 1,7%

“Nos últimos 5 meses, foram observados um mês de estabilidade e 4 meses de variação negativa, o que faz com que o setor de serviços acumule queda de 1,7% desde outubro de 2025, mês em que foi observado o ponto mais alto da série. Setorialmente, todas as 5 atividades investigadas mostraram queda na comparação com o mês imediatamente anterior. O setor de transportes foi o principal responsável pela queda observada no Brasil neste tipo de comparação. O recuo no setor foi influenciado principalmente pela queda observada no transporte rodoviário de cargas e no transporte aéreo de passageiros”, explicou o analista da pesquisa Luiz Carlos de Almeida Junior.

As demais quedas vieram dos serviços profissionais, administrativos e complementares (-1,1%); de informação e comunicação (-0,9%); dos outros serviços (-2,0%); e dos serviços prestados às famílias (-1,5%). O primeiro acumulou uma perda de 2,3% nos últimos quatro meses; o segundo devolveu parte da alta acumulada nos três meses anteriores (2,8%); o terceiro acumulou uma perda de 2,4% nos últimos dois meses; e o último eliminou integralmente a expansão registrada no mês anterior (1,1%).

No acumulado do ano, o volume de serviços expandiu 2,3% frente a igual período de 2025. Já o acumulado nos últimos doze meses aumentou 2,8% em março de 2026, mantendo o ritmo de expansão frente ao observado em fevereiro (2,8%) e assinalou a taxa menos intensa desde outubro de 2024 (2,7%).

## Fim da escala 6x1 vai impulsionar setor de turismo, diz ministro da pasta

Link	<a href="https://www.cnnbrasil.com.br/politica/fim-da-escala-6x1-vai-impulsionar-setor-de-turismo-diz-ministro-da-pasta/">https://www.cnnbrasil.com.br/politica/fim-da-escala-6x1-vai-impulsionar-setor-de-turismo-diz-ministro-da-pasta/</a>
Data da publicação	17/05/2026
Veículo	CNN BRASIL
Classificação	NOTÍCIA DE INTERESSE

Fim da escala 6x1 vai impulsionar setor de turismo, diz ministro da pasta

Gustavo Feliciano avalia que os trabalhadores vão usufruir mais de atividades turísticas com dois dias de descanso semanal; setor é contra proposta



O presidente Luiz Inácio Lula da Silva e o novo ministro do Turismo, Gustavo Feliciano • 18/12/2025 - Ricardo Stuckert/PR

ouvir notícia

O ministro do Turismo, Gustavo Feliciano, espera um crescimento no setor com o fim da escala 6x1. A redução da jornada é vista com resistência por entidades do segmento.

“O turismo, que é a minha área, tem muito a crescer porque a gente pode ser um dos setores beneficiados com essa medida, tendo em vista que o trabalhador e a trabalhadora vão ter um dia a mais de descanso e lazer e, quem sabe assim, poder aproveitar o turismo e praticar mais turismo no nosso país”, disse Gustavo após participar da Corrida da Câmara neste domingo (17).

A [CNC \(Confederação Nacional do Comércio de Bens, Serviços e Turismo\)](#), Sindepat (Sistema Integrado de Parques e Atrações Turísticas), o Fórum de Operadores Hoteleiros do Brasil e a Associação Brasileira de Parques e Atrações são contra a mudança.

Play Video

A avaliação do setor privado é de que o fim da escala 6x1 [pode trazer impactos significativos para a cadeia do turismo](#), que abrange hotelaria, restaurantes, resorts, parques temáticos e diversos outros segmentos, com risco de perda de empregos, aumento de custos operacionais e redução da competitividade.

Para Gustavo Feliciano, os reais impactos da redução da proposta serão mensurados somente após a aprovação do texto. O ministro destacou que espera chegar a um “entendimento” com os empresários acerca da redução da jornada.

“Só quando a gente tiver realmente o projeto inteiro, a gente vai ter o tamanho do impacto. A gente vai ver o que pode ser feito e assim buscar soluções para que esse impacto seja menor para nosso setor”, disse.

O presidente da Câmara dos Deputados, Hugo Motta, [defende que o texto seja aprovado pela Casa até o final de maio](#). O

presidente fechou um acordo com o governo para que a proposta assegure descanso remunerado de dois dias por semana e reduza a jornada semanal das atuais 44 para 40 horas, sem redução de salário.

Siga a CNN Brasil no Google e receba as principais notícias do Brasil e do Mundo

## Menos um imposto, mais um abismo competitivo

Link	<a href="file:///C:/Users//Downloads/20260517.pdf">file:///C:/Users//Downloads/20260517.pdf</a>
Data da publicação	17/05/2026
Veículo	TRIBUNA DO NORTE
Classificação	POSITIVO

# Menos um imposto, mais um abismo competitivo

**MARCELO QUEIROZ**

Presidente do Sistema Fecomércio RN

A revogação da cobrança de imposto de importação sobre compras internacionais de até US\$ 50, a chamada “taxa das blusinhas”, pode parecer, à primeira vista, um alívio imediato para o consumidor. Mas, quando se olha o quadro com mais atenção, o que se revela é um passo atrás na construção de um ambiente concorrencial mais justo para quem produz, vende e emprega no Brasil.

É preciso lembrar que esse valor, convertido na cotação atual, gira em torno de R\$ 250. Trata-se de um montante que, para boa parte das famílias brasileiras – dois terços delas – já supera o gasto mensal com itens de moda. Ainda assim, a discussão não pode se limitar ao preço final da compra. O que está em jogo é a isonomia entre quem opera sob regras rígidas, arca

com carga tributária elevada, custo logístico, obrigações trabalhistas e exigências regulatórias, e plataformas estrangeiras que chegam diretamente ao consumidor com menos encargos.

A tributação das remessas internacionais, adotada em 2024 no contexto do programa Remessa Conforme, ajudou a reduzir distorções e coincidiu com um momento de recuperação de segmentos relevantes do varejo e da indústria. No Rio Grande do Norte, os efeitos positivos foram concretos: o comércio registrou crescimento real das vendas, ampliou a geração de empregos formais e fortaleceu a arrecadação de ICMS ao longo de 2025.

Os números confirmam esse movimento. Dados do IBGE e do Ministério do Trabalho apontam que, no último ano, a receita do varejo potiguar cresceu 9,6% em termos nominais. Mesmo com a inflação, houve alta real de 4,7%. No mesmo período, o



**Um mercado saudável precisa de concorrência, sim, mas também de responsabilidade e de paridade de condições. Sem isso, o que parece economia no carrinho de compras pode se transformar em perda de renda, de empregos e de arrecadação para toda a sociedade.”**

setor abriu 3.500 postos de trabalho com carteira assinada no RN, contribuindo para a maior massa salarial e para a renda mé-

dia da série histórica.

Por isso, a decisão de encerrar a tributação sobre compras internacionais de pequeno valor soa, para o setor produtivo, como um retrocesso. Em vez de corrigir assimetrias, a medida aprofunda. Em vez de fortalecer o comércio nacional, fragiliza quem gera emprego aqui, recolhe impostos aqui e sustenta a economia real, especialmente nos estados do Nordeste, onde os efeitos da desaceleração econômica costumam chegar com mais força.

Não se trata de impedir o acesso do brasileiro a produtos importados. Trata-se de garantir regras equilibradas. Um mercado saudável precisa de concorrência, sim, mas também de responsabilidade e de paridade de condições. Sem isso, o que parece economia no carrinho de compras pode se transformar em perda de renda, de empregos e de arrecadação para toda a sociedade.

Artigos publicados com assinatura não traduzem a opinião da TRIBUNA DO NORTE, sendo de responsabilidade total do autor

## Comércio, serviços e construção civil enfrentam falta de mão de obra no RN

Link	<a href="file:///C:/Users//Downloads/20260517.pdf">file:///C:/Users//Downloads/20260517.pdf</a>
Data da publicação	17/05/2026
Veículo	TRIBUNA DO NORTE
Classificação	POSITIVO

### EMPREGOS

## Comércio, serviços e construção civil enfrentam escassez de mão de obra no RN

Construção, comércio e serviços lideram as dificuldades para contratar e reter trabalhadores, segundo estudo da FGV. Um dos fatores é a baixa qualificação. « PÁGINA 10 »

## Comércio, serviços e construção civil enfrentam falta de mão de obra no RN

Link	<a href="file:///C:/Users//Downloads/20260517.pdf">file:///C:/Users//Downloads/20260517.pdf</a>
Data da publicação	17/05/2026
Veículo	TRIBUNA DO NORTE
Classificação	POSITIVO

# Comércio, serviços e construção civil enfrentam falta de mão de obra no RN

**MERCADO** Mesmo com o avanço da economia e aumento da oferta de empregos, empresas têm dificuldade para preencher vagas e apontam baixa qualificação, mudança no perfil dos trabalhadores e pouca atratividade de algumas funções entre os entraves

A dificuldade para contratar e reter trabalhadores tem atingido principalmente os setores de serviços, comércio e construção civil, segundo levantamento do Instituto Brasileiro de Economia da Fundação Getúlio Vargas. No Rio Grande do Norte, representantes dessas áreas ouvidos pela TRIBUNA DO NORTE afirmam que o cenário acompanha a tendência nacional e apontam entre os principais fatores para o problema a baixa qualificação da mão de obra, migração de profissionais para outras áreas, mudança no perfil das novas gerações, além de maior exigência das empresas e baixa atratividade de algumas vagas.



Ismália Carvalho: construção tem dificuldade de achar mão de obra

Os dados do IBRE/FGV constam no estudo "Sondagens Empresariais: Escassez de mão de obra", publicado em janeiro deste ano, e foram levantados junto às empresas das bases das Sondagens Empresariais da instituição. Em 2025, segundo o levantamento, mais de 60% de todos os empreendimentos consultados, com exceção das associadas à Indústria de Transformação, relataram desafios com a escassez de mão de obra.

O setor com o maior percentual de empresas que afirmaram ter problemas para contratar ou reter funcionários foi o da construção, com 69,1%, que também registrou maior aumento em relação a 2024. Na sequência, aparecem comércio (65,5%) e serviços (64,8%).

A diretora-executiva do Sinduscon-RN, Ismália Carvalho, esclarece que a realidade no Estado acompanha a tendência nacional de dificuldade na contratação e retenção de mão de obra na construção. O problema é motivado, dentre outros pontos, pelo déficit de formação técnica e profissional, pela migração de trabalhadores para outras atividades econômicas e mudanças no perfil das novas gerações em relação ao mercado de trabalho.

"Nos últimos anos, a construção civil voltou a apresentar crescimento, ampliação de investimentos e aumento da demanda por obras, o que naturalmente elevou a necessidade de profissionais qualificados em diferentes áreas da cadeia produtiva. No entanto, o setor enfrenta desafios importantes relacionados à formação, capacitação e permanência dessa mão de obra", destaca a

diretora-executiva.

Apesar do Sinduscon/RN não dispor de um levantamento sobre a escassez de mão de obra no Estado, Ismália Carvalho afirma que o problema tem impactado diretamente prazos, custos e produtividade das obras das empresas associadas à instituição.

No Sistema Nacional de Emprego (SINE) do Rio Grande do Norte, o setor de construção civil está entre os principais responsáveis pelo volume de vagas ofertadas no Estado. Contudo, as oportunidades são as menos procuradas pelos candidatos. É o que aponta o coordenador da Subsecretaria do Trabalho e Emprego da Secretaria do Trabalho, da Habitação e da Assistência Social (SETHAS) do Estado, Eduardo Barbosa.

"O empregador está cada vez mais exigente na hora da contratação para cargos específicos. O SINE oferta vagas de variados perfis e, de modo geral, a dificuldade está alicerçada na qualificação profissional necessária para ocupação do cargo", completa o subsecretário.

Eduardo Barbosa ressalta que o cenário não está restrito ao setor de construção civil, sendo possível observar maior exigência técnica em áreas do setor de serviços. Para vagas como a de garçom e atendente, por exemplo, ele destaca que as empresas têm buscado cada vez mais funcionários com habilidades para manusear ferramentas digitais.

O presidente da Federação do Comércio de Bens, Serviços e Turismo (Fecomércio) do Rio Grande do Norte, Marcelo Queiroz, observa que os obstáculos para contratar e reter mão

de obra não apenas no setor de serviços, mas também de comércio, resulta de um conjunto de fatores. Além da necessidade de fortalecimento de políticas de qualificação profissional, a escassez de mão de obra pode ser explicada pela melhora do mercado de trabalho local.

"A taxa de desemprego no Rio Grande do Norte caiu pela metade, de 13,5% para 6,7%, na comparação entre os últimos quatro meses de 2018 e o mesmo período de 2025. Em um ambiente de economia em crescimento, com menor desemprego, a escassez de mão de obra tende a aumentar. Além disso, a economia potiguar vem gerando empregos de forma contínua há cinco anos", esclarece.

Na avaliação da Secretaria Municipal de Trabalho e Assistência Social (Semtas) de Natal, por outro lado, a vacância em algumas funções também é motivada pela falta de atratividade para manter o interesse dos profissionais. Neste ano, a pasta aponta que as oportunidades com maior dificuldade de preenchimento no Sine Natal são as que oferecem salários baixos, remuneração por hora trabalhada e maior tempo de experiência profissional.

A Semtas não deixa de considerar, contudo, que o baixo nível de instrução permanece sendo um desafio para muitos setores: "De maneira geral, empresas que oferecem melhores salários, jornadas de trabalho mais atrativas e benefícios adicionais conseguem preencher suas vagas com maior rapidez. Da mesma forma, trabalhadores com maior nível de formação e experiência comprovada tendem a se inserir mais rapidamente no mercado de trabalho".



Em 2025, mais de 60% das empresas consultadas relataram desafios com a escassez de mão de obra

## Formação e conexão com o setor produtivo

O diretor de educação profissional do Serviço Nacional de Aprendizagem Comercial do Rio Grande do Norte (Senac/RN), Leandro Trigueiro, reitera que a dificuldade de ocupação de vagas no mercado de trabalho é motivada, sobretudo, pela falta de qualificação profissional. Ele destaca, no entanto, que a exigência já não é mais apenas pelo conhecimento técnico, mas também pela presença de competências comportamentais.

O diretor aponta que aspectos como comunicação, postura e forma de se apresentar influenciam diretamente na percepção dos recrutadores sobre os candidatos durante entrevistas e seleções. Aliado a isso, atualmente existem ferramentas de avaliação que auxiliam as empresas na análise simultânea das competências técnicas e comportamentais dos profissionais.

Para o presidente da Fecomércio, Marcelo Queiroz, o fortalecimento de políticas de qualificação profissional, com cursos mais alinhados às necessidades reais das empresas, além da ampliação de parcerias

entre o setor produtivo e instituições de ensino, é fundamental para incentivar a contratação e retenção de mão de obra. "Também é importante estimular a formação continuada, a inclusão produtiva dos jovens e a valorização de trajetórias que facilitem a entrada e a permanência no mercado de trabalho", completa.

Uma perspectiva semelhante é repercutida pela diretora-executiva do Sinduscon-RN, Ismália Carvalho. Segundo ela, o Sindicato mantém parceria constante com o Serviço Nacional de Aprendizagem Industrial do Estado (SENAI-RN) para promoção de cursos, capacitações e formação de profissionais voltados às necessidades reais da construção civil. Aliado a isso, a entidade vem desenvolvendo iniciativas para valorização da construção civil como um setor que oferece oportunidades reais de crescimento profissional e desenvolvimento de carreira.

No âmbito estadual, o coordenador da Subsecretaria do Trabalho e Emprego da SETHAS, Eduardo Barbosa, aponta que atualmente a pasta está traba-

lhando no desenvolvimento de uma plataforma moodle, com o objetivo de ofertar cursos de qualificação na modalidade EAD e ampliar a oferta de cursos de qualificação. "Também seguimos em uma busca contínua de parcerias para aumentar a oferta de capacitação e garantir que os trabalhadores potiguares estejam prontos para ocupar as vagas que são ofertadas", destaca.

Em Natal, a Semtas conta com um departamento específico voltado ao planejamento e à execução de cursos de qualificação profissional. As principais áreas contempladas são de imagem pessoal, alimentação, serviços, informática e administração. Aliado a isso, a pasta desenvolve o projeto EJA Qualifica, realizado em parceria com a Secretaria Municipal de Educação (SME).

"A iniciativa integra cursos de qualificação profissional às atividades da Educação de Jovens e Adultos (EJA), ofertadas nas escolas da rede municipal, ampliando as oportunidades de formação e inserção no mercado de trabalho para os participantes", aponta.

## Semana S

Link	<a href="file:///C:/Users/natha/Downloads/Coluna%20Liege%20Barbalho-18-05-1.pdf">file:///C:/Users/natha/Downloads/Coluna%20Liege%20Barbalho-18-05-1.pdf</a>
Data da publicação	18/05/2026
Veículo	LIEGE BARBALHO
Classificação	POSITIVO

### Semana S

O Sistema Fecomércio RN, por meio do Senac RN, promoveu na última semana, dois eventos voltados ao fortalecimento da internacionalização das empresas potiguares. As iniciativas integraram a programação da “Semana S no Rio Grande do Norte” e foram promovidas pelo Programa de Qualificação para Exportação, a 3ª Reunião do Comitê Consultivo PEIEX e o Seminário de Internacionalização e Comércio Exterior do RN.

\*\*\* O evento contou com cerca de 20 instituições públicas e privadas que compõem o colegiado, e que participaram com contribuições para o setor do comércio exterior. O foco foi a apresentação dos resultados do programa, o alinhamento de estratégias e o acompanhamento das ações desenvolvidas pelo PEIEX no Estado. O presidente do Sistema Fecomércio RN, Marcelo Queiroz, destacou que a instituição vem investindo na cultura exportadora.

## SAIBA TUDO

<b>Link</b>	<a href="https://edicaodigital.agorarn.com.br/wp-content/uploads/2026/05/Agora-RN_ED-2.326-16-e-17-05-26.pdf">https://edicaodigital.agorarn.com.br/wp-content/uploads/2026/05/Agora-RN_ED-2.326-16-e-17-05-26.pdf</a>
<b>Data da publicação</b>	17/05/2026
<b>Veículo</b>	AGORA RN
<b>Classificação</b>	POSITIVO

●Enfim chegou o grande Dia S, com a Corrida do Sesc, que vai reunir mais de 8 mil atletas. O evento na Arena das Dunas integra os festejos de 80 anos do sistema S com programação familiar e festiva, atrações culturais, ativações de marcas e, de quebra, shows de Zezo e Waldonys.



**POSICIONAMENTO.** Presidente do Novo no RN, Renato Cunha Lima acredita que o caso do Banco Master abalou a direita brasileira. ...PÁG. 4

www.agorarn.com.br

# AGORARN

JORNALISMO PROFISSIONAL E APARTIDÁRIO

NATAL, SÁBADO E DOMINGO, 18 E 17 DE MAIO DE 2025 | EDIÇÃO Nº 2.327 | ANO 10 | 7.500 EXEMPLARES

DIRETOR DE REDAÇÃO: ALEX VIANA-alexviana@agorarn.com.br



**Cultura** ...PÁG. 13

**"Desaguamentos" reúne 34 autoras em celebração à poesia feminina**

Evento gratuito em Natal terá bate-papo literário e reflexões sobre poesia, memória e escrita feminina.

**Editorial** ...PÁG. 3

O terror político de Flávio Bolsonaro

**Diógenes Dantas** ...PÁG. 2

Ataque de Zema a Flávio firma pré-candidatura de Coronel Hélio

**William Robson** ...PÁG. 3

Os territórios em que Allyson Bezerra manja

**Polêmica** ...PÁG. 5



Eduardo confirma aporte em filme sobre Bolsonaro após negar participação; Flávio admite que pode haver vídeo enviado a Votoceara

**Saúde** ...PÁG. 11

**Governo anuncia R\$ 2,2 bilhões para tratamentos contra o câncer pelo SUS**

Brasil terá novos medicamentos de alto custo, cirurgias robóticas oncológicas e expansão da reconstrução mamária.



**Marinha resgata tripulante filipino com suspeita de tuberculose em alto-mar**

Paciente de 23 anos apresentava falta de ar, respiração acelerada e tosse com sangue e foi resgatado de helicóptero para Natal ...PÁG. 8

**Centro Histórico** ...PÁG. 5

## Plano de R\$ 1,2 bi tenta tirar Ribeira do abandono

*Prefeitura quer levar órgãos públicos e atrair novos investimentos para recuperar a Ribeira; empresas são selecionadas para estudo de viabilidade*

A Prefeitura do Natal deve avançar nos estudos para implantação de um centro administrativo municipal na Ribeira, dentro de um plano de recuperação do Centro Histórico que pode movimentar cerca de R\$ 1,2 bilhão. A proposta prevê a transferência de órgãos públicos e a

atração de novos investimentos para estimular circulação de pessoas, comércio, serviços, turismo, cultura e moradia na Ribeira e Cidade Alta. O vereador Fúlvio Saulo afirmou que o edital para seleção das empresas responsáveis pelo estudo de viabilidade se encerrou nesta sexta-feira 15 e des-

tacou que o levantamento deverá apontar potencial de ocupação, geração de empregos e novos usos para a região. Segundo ele, o projeto busca recuperar áreas historicamente esvaziadas da capital por meio da presença do poder público e de atividades permanentes.

**Produtos** ...PÁG. 8

**Ypê abre reembolso através do Pix após decisão da Anvisa**

Empresa orienta consumidores a interromper uso de itens com lotes incluídos na suspensão sanitária.

**Doença** ...PÁG. 11

**Obesidade se torna principal fator de risco à saúde no País**

Estudo aponta avanço do sobrepeso ligado ao sedentarismo, ultraprocessados e estilo de vida.

**Viagens** ...PÁG. 7

**Turismo do RN cresce e contraria queda nacional**

Estado registra 2ª maior alta do País em março, impulsionado por hotéis, restaurantes e agências.



**Eleições** ...PÁG. 4

**Samanda mira disputa ao Senado como voz do presidente Lula**

Pré-candidata do PT diz que representará projeto político do presidente no Rio Grande do Norte.

**Economia** ...PÁG. 15

**Quase 190 mil potiguares ainda não entregaram IR**

Receita Federal reforça orientação para revisar dados e evitar cair na malha fina.

ATENDIMENTO: 84 3027.1690 | REDAÇÃO: pauta@agorarn.com.br | REDAÇÃO: 84 981175384 | COMERCIAL: publica@agorarn.com.br | COMERCIAL: 84 981171718 | 16

'Mano': Nos 85 anos de nascimento de Erasmo Carlos, álbum idealizado por seu filho une músicas do Tremendão e artistas do rap SEGUNDO CADEIRNO



# O GLOBO



Irineu Marinho (1876-1925) — (1904-2003) Roberto Marinho

RIO DE JANEIRO, SEGUNDA-FEIRA, 18 DE MAIO DE 2026 ANO CI - Nº 33.887 - PREÇO DESTE EXEMPLAR NO RJ - R\$ 7,00

## COPA 2026 A HORA DE ANCELOTTI CONVOCAÇÃO HOJE PÔE FIM ÀS POUCAS DÚVIDAS

Com ou sem Neymar, a lista final de convocados pelo técnico italiano — o primeiro estrangeiro a comandar o Brasil em uma Copa do Mundo — terá a menor renovação do século. **CADERNO ESPORTES**



### Qual o time que mais cedeu atletas?

Botafogo lidera lista, com 47 jogadores da Seleção em Copas.

### Neymar é substituído por engano

CARLOS E. MANSUR  
Exercício de fé alimentou debate em país dividido

**BRASILEIRÃO**  
Botafogo bate Corinthians, e Fla empata

## RESPOSTA AO SENADO

# Lula diz a aliados que deve indicar novamente Messias ao STF

Presidente considera que rejeição histórica foi afronta à prerrogativa presidencial

O presidente Lula avisou a ministros que pretende indicar novamente o advogado-geral da União, Jorge Messias, à vaga aberta no Supremo Tribunal Federal. O presidente disse que desta vez pretende "entrar em campo", conversando diretamente com senadores. **A**

avaliação entre auxiliares é que Lula prefere transformar o episódio em disputa institucional e política, em vez de recuar diante do Congresso. A rejeição de Messias, há 19 dias, foi articulada pelo presidente do Senado, Davi Alcolumbre, com a oposição. **PÁGINA 6**

### Datafolha: Segurança e Saúde são piores áreas do governo Lula

Pesquisa mostra que Segurança, Saúde, Economia e corrupção são áreas pior avaliadas. Combate à miséria é a melhor. **PÁGINA 7**

### Investigação de repasses a filme enfrenta obstáculos

PF tenta rastrear movimentações, mas há necessidade de cooperação com os EUA e faltam indícios de troca de favores. **PÁGINA 8**

### EDITORIAL DELAÇÃO DE DANIEL VORCARO NÃO PODE SER SELETIVA **PÁGINA 2**

CARLOS ALBERTO SARDENBERG  
E houve tempo em que ministro caía por 'apenas' US\$ 830... **PÁGINA 2**

MIGUEL DE ALMEIDA  
Um livro que merece ser lido e decorado por bolsonaristas **PÁGINA 3**

IRAPUÃ SANTANA  
Master é resultado e não sintoma da doença do país **PÁGINA 3**

ANTÔNIO GOIS  
Ensino: velocidade das mudanças desnorteia a todos **PÁGINA 10**

STEPHANIE ITALIA RIZK  
Estudo mostra o peso insuportável de 'engolir o choro' **PÁGINA 12**

JOAQUIM FERREIRA DOS SANTOS  
No Imposto de Renda Afetiva, ganhos de bitcoins de 'te amo' **SEGUNDO CADEIRNO**

### Apreensões de canetas emagrecedoras ilegais se multiplicam no Rio

As 115 apreensões do medicamento feitas pela Receita em 2024 cresceram para 1.026 no ano passado e atingem novo recorde em 2026. **PÁGINA 16**

## Guerra eleva custo e reduz ganho do agro apesar de safra recorde

O conflito no Oriente Médio elevou o preço do diesel e dos fertilizantes, corroendo o lucro dos agricultores, mesmo com previsão de produção recorde em 2026. A inadimplência triplicou em um ano, e quadro pode piorar com o El Niño. **PÁGINA 13**

### Conselhos querem provas para atestar preparo de formandos

Propostas que tramitam no Congresso obrigariam alunos de seis cursos a fazer provas para exercer a profissão. **PÁGINA 10**

### Crise climática reduz nutrientes do solo e agrava 'fome oculta'

Mais de dois bilhões sofrem com insegurança alimentar invisível, que amplia desigualdades sociais. **PÁGINA 22**

### OBITUÁRIO/NOCA DA PORTELA

## Baluarto do samba e da luta pela democracia

Sete vezes campeão pela Portela, o sambista também subiu ao palco na campanha por Diretas Já. **PÁGINA 18**



PROJETO AQUARIUS  
**Funk e orquestra sob a garoa de São Paulo**

MINISTÉRIO DA CULTURA E PETROBRAS APRESENTAM  
**AQUARIUS**  
O GLOBO

A sexta edição do projeto Aquarius em São Paulo teve como estrelas Gloria Groove e MC Tha, que com a Orquestra Experimental de Repertório da Fundação Teatro Municipal conquistaram o público no Parque do Carmo. **PÁGINA 11**

# O ESTADO DE S. PAULO

FUNDADO EM 1876  
JULIO MESQUITA (1862—1927)



Segunda-feira 18 de MAIO de 2020 • R\$ 7,90 • Ano 147 • Nº 48425  
estadão.com.br

SÃO PAULO INNOVATION WEEK



## A tecnologia que encanta as crianças nos CEUs

Menina usa dispositivo de realidade virtual no Centro Educacional Unificado da Freguesia do Ó, em evento de extensão do SPIW, festival de inovação do 'Estadão'; também houve atividades nos CEUs de Cidade Ademar, Heliópolis e Sapopemba ... A14 e A15

E&N Sistema financeiro ... B1 e B2

## À venda, Digimais transfere carteira podre e oculta prejuízo

Banco de Edir Macedo é suspeito de maquiar dificuldade financeira

Em crise e à venda há quase um ano, o banco Digimais, do bispo Edir Macedo, fez uma manobra com uso de fundos de investimento para limpar perdas multimilionárias de seu balanço. Documentos obtidos pelo **Estadão** e analisados por especialistas mostram que o banco manobrou para que carteiras de financiamento com

**R\$ 3 bi** é o total de investimentos em fundos que não puderam ser auditados por falta de acesso às demonstrações financeiras

inadimplência saíssem de suas demonstrações financeiras. Também vendeu à própria holding de Macedo precatórios que

estão longe de serem pagos. Desconhecido do grande público, o Digimais não tem agências. Até 2020, chamava-se Banco Renner. Sua maior carteira é a de financiamento de veículos. Fontes do setor informam que o banco financia carros velhos, a juros altos, mesmo a endividados. Também atua no mercado de crédito consignado. Procurado, o Digimais não se manifestou.

**Ativo incluía carro com registro de roubo**

De acordo com documentos, o Digimais transferiu carteira de financiamento de carros que incluía até contrato rescindido judicialmente porque o bem vendido era roubado. ... B2

Copa do Mundo ... A20 e A21

## Com ou sem Neymar? Lista final sai hoje

Nome do jogador está na relação prévia enviada à Fifa. Ontem, erro do quarto árbitro tirou o atleta de jogo do Santos. Neymar reagiu.



Transporte ... A18

## Trem entre SP e Sorocaba prevê investimentos de R\$ 10,5 bi

O leilão e a assinatura de contrato estão previstos para 2027. São 88,7 quilômetros de extensão e cinco estações.

Edição de hoje  
3 CADERNOS - 44 páginas

Caderno A. Opinião, Política, Internacional, Metrópole, Saúde, Esportes. Para fechar... E&N Destacar Economia & Negócios

C2. Cultura & Compartmento. A fundo

Tempo em SP  
17' Min. 20' Máx.



ISSN - 1516-2931  
9 771516 293119

Executivo ... A6

## A aliados, Lula afirma que vai insistir em nome de Messias ao STF

Em abril, o Senado impôs derrota histórica ao governo, ao rejeitar indicação do atual advogado-geral da União por 42 votos a 34. Movimento de Lula deve acontecer antes das eleições.

Fraudes no INSS ... A7

Polícia Federal define data para depoimento de amiga de Lulínia

E&N Tecnologia ... B6

## Escassez de chips leva fabricantes a aumentar vida útil de celulares

Mercado espera queda de 11,5% nas vendas de aparelhos novos, com aquecimento no mercado de usados.

Notas e Informações ... A3

## A conta salgada das bondades de Lula

Custo das medidas populistas para tentar a reeleição já chega a R\$ 140 bilhões.

## O Brasil à mercê das máfias

Oliver Stuenkel ... A12

## A fráglil virada à direita da América Latina

Luiz Carlos Trabuco Cappi ... B4  
A bola está com o Brasil

**JHSF**  
SUPRELENDE  
ÚNICO AEROPORTO INTERNACIONAL DEDICADO À AVIAÇÃO EXECUTIVA NO PAÍS.

**SÃO PAULO catarina**  
aeroporto executivo internacional

CONTEÚDO PATROCINADO PRODUZIDO PELO ESTÚDIO FOLHA



Novos modelos do Roadster, em ouro e aço (esq.), aço (centro) e ouro (dir.)

## UM ÍCONE QUE ACELERA O TEMPO

Cartier relança o relógio Roadster, com alterações que elevam o nível de sofisticação e o apelo aerodinâmico; coleção tem três novas versões e dois novos tamanhos

Um ícone da relojoaria está de volta, ainda melhor. O relançamento do Roadster, criado em 2002 pela Cartier, marca muito mais do que o retorno de um modelo ao catálogo, é a reafirmação de um símbolo da relojoaria contemporânea.

O Roadster apresenta um design aerodinâmico que acelera o tempo. Quando foi lançado, incorporou códigos ousados do universo automotivo e refletia o interesse dos irmãos Cartier pelo mundo mecânico e pelo avanço tecnológico.

Com seu mostrador inspirado em velocímetros, coroa cônica, lente de data em formato de farol, rebites e parafusos, o relógio exibia um design marcante e poderoso. Agora, o novo Roadster eleva o nível de sofis-

ticação e o apelo aerodinâmico. Redefine proporções, acentua linhas e repensa a ergonomia sem alterar sua forma característica.

Isso é alcançado por meio do design, que estabelece um equilíbrio harmonioso entre o aro e a caixa, com a coroa perfeitamente integrada. A interação entre o cristal e o metal reforça a forma geral e unifica a coroa, a lente de aumento e o mostrador, destacados pela abertura do calendário e pelo cabochão metálico. Quatro novos rebites no aro reforçam ainda mais o design robusto.

O mostrador icônico do relógio, no qual a Cartier preservou o padrão circular estriado, a miniatura tipo "rail track" e os algarismos romanos, recebeu o mesmo tratamento. A diferença está nas

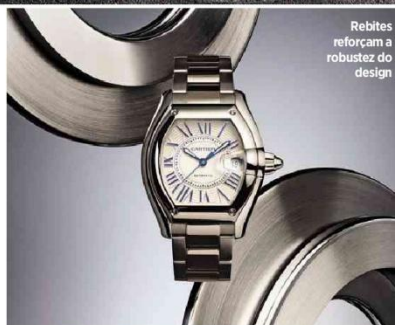

Rebites reforçam a robustez do design



Modelo com fundo e pulseira azuis

técnicas decorativas meticulosas: um efeito "applique" criado por ferramenta de estampagem, que adiciona relevo, e um verniz aplicado aos índices.

Como um verdadeiro painel de instrumentos, o mostrador das versões em aço apresenta ponteiros em forma de espada, nas cores azul ou antracite, revestidos com Super-LumiNova®.

O nível de qualidade também se aplica à pulseira, que o estúdio de design reformulou para aprimorar sua estética e otimizar a funcionalidade. Desde os elos mais curtos e ergonômicos até a combinação de superfícies polidas e escovadas, cada detalhe eleva a pulseira metálica, equipada com o sistema patenteado QuickSwitch™ que permite a intercambiabilidade.

A coleção foi reinventada com a contribuição de mais de uma centena de artesãos, de designers a relojeiros, fabricantes de mostradores, polidores e estampadores.

Sua abordagem é tanto estética quanto técnica, destacando com elegância as linhas esculturais do relógio em três novas versões: ouro, ouro e aço, e aço. E dois novos tamanhos: médio e grande.

Mais do que um relógio, o Roadster é um símbolo da capacidade da Cartier de transcender tendências.

Estúdio **FOLHA**

Conteúdo patrocinado produzido pelo Estúdio Folha

## GRÁFICOS

