Fecomércio RN
SESC SENAC RN

A SEMANA EM DESTAQUE

PUBLICAÇÃO DO SISTEMA FECOMÉRCIO RN
EDIÇÃO 32 | SEXTA, 08 DE AGOSTO DE 2025

DESTAQUE

Fecomércio RN prestigia XXXIII Fórum de Presidentes de Federações do Comércio, em Palmas (TO)

O presidente do Sistema Fecomércio RN, Marcelo Queiroz, participa, até o sábado (9), do XXXIII Fórum de Presidentes de Federações do Comércio, realizado em Palmas (TO). O evento, que reúne lideranças da Amazônia Legal e federações de todo o país, promove a troca de experiências e o alinhamento de pautas estratégicas para o fortalecimento do setor. Na tarde da quinta-feira (8), teve como destaque um importante encontro com o secretário de Estado da Casa Civil do Tocantins, Deocleciano Gomes Filho, reforçando a importância das articulações institucionais e do diálogo entre as entidades e o poder público.

SAIBA MAIS

Fecomércio RN recebe o lançamento do Projeto +Sindicato Sincofarn

O projeto +Sindicato, iniciativa inédita da Fecomércio RN desenvolvida em parceria com Sesc e Senac, teve seu lançamento nesta quinta-feira (7), no salão de eventos da Federação. O Sincofarn é o primeiro sindicato a receber a ação, que oferece soluções personalizadas para fortalecer a atuação sindical e atender demandas específicas do setor farmacêutico. Todos os sindicatos podem aderir ao projeto e promover iniciativas personalizadas aos seus associados.

SAIBA MAIS

Fecomércio RN prestigia posse de novos auxiliares do Governo do Estado

O presidente da Fecomércio RN, Marcelo Queiroz, acompanhou nesta semana a posse de três novos auxiliares do Governo do Estado: Luciano Silva Santos, novo secretário extraordinário de Assuntos Federativos; Sérgio Eduardo Rodrigues, que assumiu a presidência da Caern; e Dácio Galvão, novo subsecretário de Turismo. A presença reforça o compromisso institucional da Fecomércio com o diálogo e o desenvolvimento do Rio Grande do Norte.

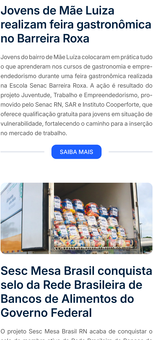

Sesc Saúde Mulher leva exames gratuitos para Nova Descoberta

Inaugurada na terça-feira (05), a Unidade Móvel Sesc Saúde Mulher iniciou os atendimentos no bairro de Nova Descoberta, em Natal. O serviço é uma iniciativa do Sesc, com apoio do vice presidente da Fecomércio, Geraldo Paiva, para levar atendimento médico especializado em saúde da mulher diretamente àquela comunidade, exames gratuitos de mamografia e preventivo. Durante duas semanas, a população contará com mais de 800 exames ofertados na unidade estacionada na lateral do Rede Mais Veneza. O agendamento é presencial ou pelo WhatsApp, com atendimento de segunda a sexta-feira.

SAIBA MAIS

Jovens de Mãe Luiza realizam feira gastronômica no Barreira Roxa

Jovens do bairro de Mãe Luiza colocaram em prática tudo o que aprenderam nos cursos de gastronomia e empreendedorismo durante uma feira gastronômica realizada na Escola Senac Barreira Roxa. A ação é resultado do projeto Juventude, Trabalho e Empreendedorismo, promovido pelo Senar, RN, SAR e Instituto Cooperforte, que oferece qualificação gratuita para jovens em situação de vulnerabilidade, fortalecendo o caminho para a inserção no mercado de trabalho.

SAIBA MAIS

Sesc Mesa Brasil conquista selo da Rede Brasileira de Bancos de Alimentos do Governo Federal

O projeto Sesc Mesa Brasil RN acaba de conquistar o selo de membro ativo da Rede Brasileira de Bancos de Alimentos (RBBA), tornando-se a única entidade potiguar reconhecida pelo Governo Federal nessa importante rede nacional. A certificação reforça o compromisso do Sistema Comércio Potiguar, por meio do Sesc no combate à fome e ao desperdício de alimentos, destacando sua atuação como referência em segurança alimentar e solidariedade no estado.

SAIBA MAIS

Hotel-Escola Senac Barreira Roxa está sendo palco do Conexão ODS em Natal

O Hotel-Escola Senac Barreira Roxa está sendo palco, de 7 a 9 de agosto, da 2ª edição do Conexão ODS. O evento reúne lideranças empresariais, setor público e sociedade civil para debater os Objetivos de Desenvolvimento Sustentável da ONU, com pautas como inovação, justiça climática, economia circular, uso consciente da água e empreendedorismo sustentável. O Sistema Fecomércio RN é parceiro da iniciativa.

Posicionamento de marca com propósito é abordado em novo episódio do Conexão Fecomércio RN

No novo episódio do Conexão Fecomércio RN, Flávia Freire e Virgínia França conversam com Diana Petta, gerente de Marketing do Natal Shopping, sobre como transformar estratégias em experiências emocionais que conectam e fidelizam clientes. Da mascote Naty à inclusão de brinquedos acessíveis, passando por sustentabilidade e ações ESG, o papo mostra como um shopping pode ir além do consumo e gerar transformação social.

ASSISTA AQUI

FecomercioRN | fecomercion
fecomercion_ | SistemaFecomercioRN

A Semana em Destaque é uma publicação semanal da Assessoria de Comunicação da Fecomércio RN.