



CLIPPING E CURADORIA DE NOTÍCIAS
17.05.2024

ÍNDICE

1. [RELATÓRIO](#)

Notícias Sistema Fecomércio RN:

2. [Sesc RN anuncia Invasão Geek com presença de dubladora da saga Harry Potter](#)

3. [Etapa Natal do Circuito Sesc de Corridas lança lote especial](#)

4. [ETAPA NATAL DO CIRCUITO SESC DE CORRIDAS LANÇA LOTE ESPECIAL](#)

5. [Etapa Natal do Circuito Sesc de Corridas lança lote especial](#)

6. [Etapa Natal do Circuito Sesc de Corridas lança lote especial](#)

7. [Carreiras](#)

8. [Carreiras](#)

Notícias de Interesse:

9. [Fazenda aumenta para 2,5% estimativa de crescimento do PIB em 2024](#)

10. [Fazenda prevê PIB de 2,5% em 2024 e eleva para 3,70% a projeção para a inflação no ano](#)

11. [Brasil crescerá 2,5% em 2024, diz Fazenda em nova projeção](#)

12. [Governo revisa projeção do crescimento do PIB para 2,5% em 2024](#)

13. [Sem considerar enchentes no RS, governo eleva para 2,5% estimativa de crescimento do PIB em 2024](#)

14. [Fazenda eleva projeção de PIB de 2024 para 2,5%; expectativa para inflação também sobe, para 3,7%](#)

15. [Fazenda aumenta projeção do PIB de 2024 de 2,2% para 2,5%](#)

16. [Fazenda eleva projeção do IPCA de 2024 para 3,7%, de 3,5%, e do PIB para 2,5%, de 2,2%](#)

17. [Economia brasileira cresce 0,7% no 1º trimestre, diz FGV](#)

18. [Exportações do RN crescem 67,3% no 1º quadrimestre do ano](#)

19. [Exportações do RN crescem 67,3% no 1º quadrimestre do ano](#)

20. [Calçada da Fama vai homenagear personalidades natalenses](#)
21. [Novo ponto turístico](#)
22. [Calçada da Fama vai homenagear personalidades natalenses](#)
23. [Capas de Jornais](#)
24. [GRÁFICOS](#)

RELATÓRIO

Natal, Mossoró e Caicó se preparam para receber um evento voltado para a comunidade nerd e geek do estado. **O Sesc RN** apresenta a “Invasão Geek”, parte do projeto Ação Sesc Literatura, que promete atividades relacionadas ao universo da cultura pop.

Nesta quarta-feira, 15, o **Serviço Social do Comércio do Rio Grande do Norte (Sesc RN)** divulgou a venda de um lote especial com inscrições para a etapa Natal do Circuito Sesc de Corrida, com vagas limitadas na categoria adulta e percursos de 5km e 10 km.

Estabelecer conexões entre empresas e profissionais com foco no mercado de trabalho: essa é a proposta do Fórum de Carreiras que ocorre nos dias 22 e 23 de maio na Escola Técnica **do Senac RN**. Com o tema “Humanização na Era Digital”, o evento abordará temas como carreira, empregabilidade e educação corporativa. As inscrições são gratuitas. A programação pode ser conferida no site www.rn.senac.br.

A Secretaria de Política Econômica (SPE) do Ministério da Fazenda aumentou, de 2,2% para 2,5%, a estimativa de crescimento do Produto Interno Bruto (PIB, soma das riquezas produzidas) em 2024. As previsões estão no Boletim Macrofiscal, divulgado nesta quinta-feira (16).

O Monitor do PIB (Produto Interno Bruto) registrou um crescimento de 0,7% no 1º trimestre em comparação com o 4º trimestre de 2023, na série com ajuste sazonal. A FGV (Fundação Getúlio Vargas) divulgou os dados nesta 5ª feira (16.mai.2024). Eis a íntegra do relatório (PDF – 640 kB).

O Rio Grande do Norte apresentou um desempenho positivo no mercado internacional nos primeiros quatro meses de 2024. Ao avaliar o desempenho acumulado de janeiro a abril entre 2023 e 2024, o Estado teve um crescimento de 67,3% nas exportações, demonstrou uma expansão significativa de sua capacidade produtiva e uma demanda crescente por seus produtos nos mercados internacionais. Na soma do quadrimestre, o envio de mercadorias ao exterior atinge US\$ 312,19 milhões.

A histórica rua Coronel Cascudo, localizada no bairro de Cidade Alta, em Natal, passará por renovação. A ordem de serviço para requalificação viária e urbanística foi assinada pelo prefeito Álvaro Dias na última segunda-feira (13), na sede da Prefeitura, no bairro da Ribeira.

Sesc RN anuncia Invasão Geek com presença de dubladora da saga Harry Potter

Link	https://fatorrrh.com.br/2024/05/16/sesc-rn-anuncia-invasao-geek-com-presenca-de-dubladora-da-saga-harry-potter/
Data da publicação	16/05/2024
Veículo	BLOG FATOR RH
Classificação	POSITIVO

Sesc RN anuncia Invasão Geek com presença de dubladora da saga Harry Potter

Evento gratuito conta com programação diversa em Natal, Mossoró e Caicó



Natal, Mossoró e Caicó se preparam para receber um evento voltado para a comunidade nerd e geek do estado.

O Sesc RN apresenta a “Invasão Geek”, parte do projeto Ação Sesc Literatura, que promete atividades relacionadas ao universo da cultura pop.

Os participantes terão a oportunidade de se aventurar em um mundo recheado de videogames, cosplays, oficinas, jogos de tabuleiro e de RPG, apresentações de K-pop, debates sobre quadrinhos e mangás, e muito mais.

A programação inicia no próximo sábado, 18 de maio, no Sesc Mossoró/RN.

Entre os destaques, estão uma exposição geek, uma oficina de quadrinhos e mangás, uma palestra sobre a importância das redes sociais no fomento da literatura no Brasil e uma roda de conversa com o dublador do Pokémon.

O Sesc Rio Branco, em Natal, vai contar com dois dias de programação: 24 e 25 de maio.

Na sexta-feira, 24, será possível conferir o encontro entre autores do terror e da magia, Márcio Benjamin e Renata Ventura, e até um bate-papo com a dubladora de Hermione, da saga Harry Potter, Luisa Palomanes.

Enquanto que no sábado, 25, os destaques são uma conversa com a escritora Paula Pimenta, conhecida por best-sellers infanto-juvenis, e uma roda de conversa entre booktubers, influenciadores digitais que fazem conteúdo sobre literatura.

Caicó/RN também será invadida pelo mundo geek. No dia 25 de maio, a programação da Invasão vai contar com workshops de criação de storyboard com foco em produções audiovisuais, de desenhos de figurinos K-pop e modelagem de personagens geek e uma roda de conversa sobre estereótipos na escrita de ficção nordestina.

Além das programações diversas, as lanchonetes do Sesc RN que irão sediar os eventos também vão contar com “menus especiais geek”, e alguns dos produtos serão especiais do mundo nerd.

Como exemplo, o Sesc Rio Branco, em Natal/RN, vai contar com a Cafeteria Central Perk, espaço decorado conforme o principal cenário da série estadunidense ‘Friends’.

Todas as atividades são gratuitas e abertas ao público. São bem-vindos os mais diversos grupos, como os amantes da tecnologia, computadores, jogos, mangás, filmes, livros, séries e histórias em quadrinhos.

A programação completa da Invasão Geek pode ser acessada no sescrn.com.br.

Fonte e foto: Assessoria

Etapa Natal do Circuito Sesc de Corridas lança lote especial

Link	https://fatorrrh.com.br/2024/05/15/etapa-natal-do-circuito-sesc-de-corridas-lanca-lote-especial/
Data da publicação	15/05/2024
Veículo	BLOG FATOR RH
Classificação	POSITIVO

Etapa Natal do Circuito Sesc de Corridas lança lote especial

Inscrições estão abertas no site do Sesc RN enquanto houver vagas, na categoria adulto e percursos de 5km e 10km



Nesta quarta-feira, 15, o Serviço Social do Comércio do Rio Grande do Norte (Sesc RN) divulgou a venda de um lote especial com inscrições para a etapa Natal do Circuito Sesc de Corrida, com vagas limitadas na categoria adulta e percursos de 5km e 10 km.

O lote especial é o resultado das desistências ocasionadas pela alteração da data da corrida, que passou para o dia 2 de junho, na Arena das Dunas, a partir das 15h30.

Para este lote, os valores serão mantidos, permanecendo a partir de R\$ 50,00 (cinquenta reais) para os trabalhadores do comércio e seus dependentes e R\$ 100,00 (cem reais) para o público em geral.

Todos os valores devem ser acrescidos 10% da taxa de serviço de vendas. Já as categorias Infantil e Caminhada Solidária permanecem esgotadas.

A entrega dos kits dos atletas acontece nos dias 31 de maio e 1º de junho, das 7h às 19h e das 7h às 15h, respectivamente, no Sesc Rio Branco.

Para realizar a retirada é preciso comparecer com um documento do foto e comprovante de inscrição, mais a credencial Sesc válido caso tenha adquirido na categoria Comercário ou dependente.

A etapa Natal do Circuito Sesc de Corridas conta com Caminhada Solidária, Corrida Infantil e Adulto, nos percursos de 5 quilômetros e 10 km, totalizando mais de 4.500 atletas.

As crianças com idade entre 2 e 4 anos devem estar acompanhadas dos pais ou responsáveis.

A estrutura no dia da corrida contará com espaço recreativo, música ao vivo, pontos de hidratação, socorristas, ambulância e premiação para os competidores e empresas que inscreverem o maior número de colaboradores.

Cada atleta inscrito terá direito ao kit competidor, ou seja, camiseta, sacola, chip e número, frutas, massagem e hidratação.

Na premiação, todos os inscritos receberam medalha de participação, enquanto que os três primeiros colocados nas categorias do regulamento receberão troféus.

Uma novidade deste ano é que haverá a premiação por faixa etária, programada para acontecer no dia 10 de junho.

O Circuito Sesc de Corrida se consolidou como uma das maiores do Brasil quando se fala em corrida de rua, pois em 2024 está com 130 etapas planejadas, sendo duas delas no RN, uma em Natal e outra prevista para Mossoró.

Esta edição conta com o patrocínio da Inter TV, Frutfrios, Dore, CDA Distribuidora, Freegelo, Café Santa Clara, Frisco, Nossa Fruta Brasil, Rede Mais, Nutri Saúde, Aqua Coco, Slup Sorventes e Freeway.

Doações

O Sesc Mesa Brasil está arrecadando alimentos e agasalhos para os desabrigados do Sul do Brasil, vítimas das últimas enchentes.

Por isso, montará pontos de arrecadação na entrega do kits aos atletas do Circuito Sesc de Corridas, nos dias 31 de maio e 1º de junho, das 7h às 19h e 7h às 15h, respectivamente, no Sesc Rio Branco, e no dia da corrida.

Os itens arrecadados são: água mineral, produtos de cestas básicas (exceto óleo de cozinha), material de higiene pessoal, roupas, cobertores e travesseiros em bom estado de conservação.

Ou em dinheiro via PIX (Chave: mesabrasil@sesc-rs.com.br) ou transferência pelo Banco do Brasil, AG: 3418-5, CC: 6461-0 (SESC – Mesa Brasil – 2020 / CNPJ: 03.575.238/0001-33).

Fonte e foto: Assessoria

ETAPA NATAL DO CIRCUITO SESC DE CORRIDAS LANÇA LOTE ESPECIAL

Link	https://www.tribunadenoticias.com.br/2024/05/etapa-natal-do-circuito-sesc-de.html
Data da publicação	15/05/2024
Veículo	BLOG TRIBUNA DE NOTÍCIAS
Classificação	POSITIVO

ETAPA NATAL DO CIRCUITO SESC DE CORRIDAS LANÇA LOTE ESPECIAL



Nesta quarta-feira, 15, o Serviço Social do Comércio do Rio Grande do Norte (Sesc RN) divulgou a venda de um lote especial com inscrições para a etapa Natal do Circuito Sesc de Corrida, com vagas limitadas na categoria adulta e percursos de 5km e 10 km.

O lote especial é o resultado das desistências ocasionadas pela alteração da data da corrida, que passou para o dia 2 de junho, na Arena das Dunas, a partir das 15h30. Para este lote, os valores serão mantidos, permanecendo a partir de R\$ 50,00 (cinquenta reais) para os trabalhadores do comércio e seus dependentes e R\$ 100,00 (cem reais) para o público em geral. Todos os valores devem ser acrescidos 10% da taxa de serviço de vendas. Já as categorias Infantil e Caminhada Solidária permanecem esgotadas.

A entrega dos kits dos atletas acontece nos dias 31 de maio e 1º de junho, das 7h às 19h e das 7h às 15h, respectivamente, no Sesc Rio Branco. Para realizar a retirada é preciso comparecer com um documento do foto e comprovante de inscrição, mais a credencial Sesc válido caso tenha adquirido na categoria Comercário ou dependente.

A etapa Natal do Circuito Sesc de Corridas conta com Caminhada Solidária, Corrida Infantil e Adulto, nos percursos de 5 quilômetros e 10 km, totalizando mais de 4.500 atletas. As crianças com idade entre 2 e 4 anos devem estar acompanhadas dos pais ou responsáveis. A estrutura no dia da corrida contará com espaço recreativo, música ao vivo, pontos de hidratação, socorristas, ambulância e premiação para os competidores e empresas que inscreverem o maior número de colaboradores. Cada atleta inscrito terá direito ao kit competidor, ou seja, camiseta, sacola, chip e número, frutas, massagem e hidratação.

Na premiação, todos os inscritos receberam medalha de participação, enquanto que os três primeiros colocados nas categorias do regulamento receberão troféus. Uma novidade deste ano é que haverá a premiação por faixa etária, programada para acontecer no dia 10 de junho.

O Circuito Sesc de Corrida se consolidou como uma das maiores do Brasil quando se fala em corrida de rua, pois em 2024 está com 130 etapas planejadas, sendo duas delas no RN, uma em Natal e outra prevista para Mossoró. Esta edição conta com o patrocínio da Inter TV, Frutfrios, Dore, CDA Distribuidora, Freegelo, Café Santa Clara, Frisco, Nossa Fruta Brasil, Rede Mais, Nutri Saúde, Aqua Coco, Slup Sorventes e Freeway.

Doações

O Sesc Mesa Brasil está arrecadando alimentos e agasalhos para os desabrigados do Sul do Brasil, vítimas das últimas enchentes. Por isso, montará pontos de arrecadação na entrega do kits aos atletas do Circuito Sesc de Corridas, nos dias 31 de maio e 1º de junho, das 7h às 19h e 7h às 15h, respectivamente, no Sesc Rio Branco, e no dia da corrida. Os itens arrecadados são: água mineral, produtos de cestas básicas (exceto óleo de cozinha), material de higiene pessoal, roupas, cobertores e travesseiros em bom estado de conservação. Ou em dinheiro via PIX (Chave: mesabrasil@sesc-rs.com.br) ou transferência pelo Banco do Brasil, AG: 3418-5, CC: 6461-0 (SESC – Mesa Brasil – 2020 / CNPJ: 03.575.238/0001-33).

Serviço:

O que? Etapa Natal do Circuito Sesc de Corridas lança lote especial

Inscrição (Lote Especial): [clique aqui!](#)

- Trabalhadores do comércio de bens, serviços e turismo e dependentes – R\$ 50,00 (cinquenta reais)
- Público externo não associado ao Sesc – R\$ 100 (cem reais).
- Caminhada Solidária – Esgotado.
- Infantil – Esgotado.

Todos os valores devem ser acrescidos 10% da taxa de serviço do site de vendas.

Data da Corrida: 2 de junho de 2024, a partir das 15h30.

Onde: Arena das Dunas.

Saiba mais: sescrn.com.br

Etapa Natal do Circuito Sesc de Corridas lança lote especial

Link	https://www.versatilnews.com.br/2024/05/etapa-natal-do-circuito-sesc-de-corridas-lanca-lote-especial-2/
Data da publicação	16/05/2024
Veículo	BLOG VERSÁTIL NEWS
Classificação	POSITIVO

Etapa Natal do Circuito Sesc de Corridas lança lote especial

Banco do Brasil, AG: 3418-5, CC: 6461-0 (SESC – Mesa Brasil – 2020 / CNPJ: 03.575.238/0001-33).

Serviço:

O que? Etapa Natal do Circuito Sesc de Corridas lança lote especial

Inscrição (Lote Especial): CLIQUE AQUI

Trabalhadores do comércio de bens, serviços e turismo e dependentes – R\$ 50,00 (cinquenta reais)

Público externo não associado ao Sesc – R\$ 100 (cem reais)

Caminhada Solidária – Esgotado

Infantil – Esgotado

*Todos os valores devem ser acrescidos 10% da taxa de serviço do site de vendas.

Data da Corrida: 2 de junho de 2024, a partir das 15h30.

Onde: Arena das Dunas.

Saiba mais: sescrn.com.br

Etapa Natal do Circuito Sesc de Corridas lança lote especial

Link	https://portalhd.com.br/etapa-natal-do-circuito-sesc-de-corridas-lanca-lote-especial/
Data da publicação	16/05/2024
Veículo	PORTAL HD
Classificação	POSITIVO

Etapa Natal do Circuito Sesc de Corridas lança lote especial



Na última quarta-feira, 15, o Serviço Social do Comércio do Rio Grande do Norte (Sesc RN) divulgou a venda de um lote especial com inscrições para a etapa Natal do Circuito Sesc de Corrida, com vagas limitadas na categoria adulta e percursos de 5 km e 10 km.

O lote especial é resultado das desistências ocasionadas pela alteração da data da corrida, que passou para o dia 2 de junho, na Arena das Dunas, a partir das 15h30. Para este lote, os valores serão mantidos, permanecendo a partir de R\$ 50,00 (cinquenta reais) para os trabalhadores do comércio e seus dependentes e R\$ 100,00 (cem reais) para o público em geral. Todos os valores devem ser acrescidos 10% da taxa de serviço de vendas. Já as categorias Infantil e Caminhada Solidária permanecem esgotadas.

A entrega dos kits dos atletas acontece nos dias 31 de maio e 1º de junho, das 7h às 19h e das 7h às 15h, respectivamente, no Sesc Rio Branco. Para realizar a retirada é preciso comparecer com um documento com foto e comprovante de inscrição, mais a credencial Sesc válida, caso tenha adquirido na categoria Comerciarário ou dependente.

A etapa Natal do Circuito Sesc de Corridas conta com Caminhada Solidária, Corrida Infantil e Adulto, nos percursos de 5 km e 10 km, totalizando mais de 4.500 atletas. As crianças com idade entre 2 e 4 anos devem estar acompanhadas dos pais ou responsáveis. A estrutura no dia da corrida contará com espaço recreativo, música ao vivo, pontos de hidratação, socorristas, ambulância e premiação para os competidores e empresas que inscreverem o maior número de colaboradores. Cada atleta inscrito terá direito ao kit competidor, ou seja, camiseta, sacola, chip e número, frutas, massagem e hidratação.

Na premiação, todos os inscritos receberão medalha de participação, enquanto que os três primeiros colocados nas categorias do regulamento receberão troféus. Uma novidade deste ano é que haverá a premiação por faixa etária, programada para acontecer no dia 10 de junho.

O Circuito Sesc de Corrida se consolidou como uma das maiores do Brasil quando se fala em corrida de rua, pois em 2024 está com 130 etapas planejadas, sendo duas delas no RN, uma em Natal e outra prevista para Mossoró. Esta edição conta com o patrocínio da Inter TV, Frutfrios, Dore, CDA

Distribuidora, Freegelo, Café Santa Clara, Frisco, Nossa Fruta Brasil, Rede Mais, Nutri Saúde, Aqua Coco, Slup Sorventes e Freeway.

Doações

O Sesc Mesa Brasil está arrecadando alimentos e agasalhos para os desabrigados do Sul do Brasil, vítimas das últimas enchentes. Por isso, montará pontos de arrecadação na entrega dos kits aos atletas do Circuito Sesc de Corridas, nos dias 31 de maio e 1º de junho, das 7h às 19h e 7h às 15h, respectivamente, no Sesc Rio Branco, e no dia da corrida. Os itens arrecadados são: água mineral, produtos de cestas básicas (exceto óleo de cozinha), material de higiene pessoal, roupas, cobertores e travesseiros em bom estado de conservação. Ou em dinheiro via PIX (Chave: mesabrasil@sesc-rs.com.br) ou transferência pelo Banco do Brasil, AG: 3418-5, CC: 6461-0 (SESC – Mesa Brasil – 2020 / CNPJ: 03.575.238/0001-33).

Serviço:

O que? Etapa Natal do Circuito Sesc de Corridas lança lote especial

Inscrição (Lote Especial): [CLIQUE AQUI](#)

- Trabalhadores do comércio de bens, serviços e turismo e dependentes – R\$ 50,00 (cinquenta reais)
- Público externo não associado ao Sesc – R\$ 100 (cem reais)
- Caminhada Solidária – Esgotado
- Infantil – Esgotado

*Todos os valores devem ser acrescidos 10% da taxa de serviço do site de vendas.

Data da Corrida: 2 de junho de 2024, a partir das 15h30.

Onde: Arena das Dunas.

Saiba mais: sescrn.com.br

Carreiras

Link	https://tribunadonorte.com.br/colunas/notas-comentarios-62/
Data da publicação	17/05/2024
Veículo	TRIBUNA DO NORTE
Classificação	POSITIVO

Carreiras

Estabelecer conexões entre empresas e profissionais com foco no mercado de trabalho: essa é a proposta do Fórum de Carreiras que ocorre nos dias 22 e 23 de maio na Escola Técnica do Senac RN. Com o tema "Humanização na Era Digital", o evento abordará temas como carreira, empregabilidade e educação corporativa. As inscrições são gratuitas. A programação pode ser conferida no site www.rn.senac.br.

Fazenda aumenta para 2,5% estimativa de crescimento do PIB em 2024

Link	https://agenciabrasil.ebc.com.br/economia/noticia/2024-05/fazenda-aumenta-para-25-estimativa-de-crescimento-do-pib-em-2024
Data da publicação	16/05/2024
Veículo	AGÊNCIA BRASIL
Classificação	NOTÍCIA DE INTERESSE

Economia

Fazenda aumenta para 2,5% estimativa de crescimento do PIB em 2024

Estimativa oficial de inflação subiu de 3,5% para 3,7%

A Secretaria de Política Econômica (SPE) do Ministério da Fazenda aumentou, de 2,2% para 2,5%, a estimativa de crescimento do Produto Interno Bruto (PIB, soma das riquezas produzidas) em 2024. As previsões estão no Boletim

Macrofiscal, divulgado nesta quinta-feira (16).

Em relação à inflação, o documento elevou, de 3,5% para 3,7%, a projeção para o Índice Nacional de Preços ao Consumidor Amplo (IPCA) neste ano. O resultado está dentro da meta de inflação para o ano, definida pelo Conselho Monetário Nacional (CMN) em 3%, com intervalo de tolerância de 1,5 ponto percentual para cima ou para baixo. Ou seja, o limite inferior é 1,5% e o superior é 4,5%. Para 2025, a estimativa avançou de 3,1% para 3,2%.

Segundo a SPE, contribuíram para o crescimento das estimativas para o PIB o avanço robusto das vendas no varejo e dos serviços prestados às famílias, o aumento na criação líquida de postos de trabalho e a expansão das concessões de crédito. De acordo com o órgão, os sinais de recuperação do investimento, baseados na expansão da construção civil e no crescimento das importações de bens de capitais (bens usados na produção), também ajudaram a elevar a projeção.

Outro fator que contribuiu para a elevação das estimativas do PIB são as exportações. Segundo a SPE, a recente alta do dólar contribui para melhorar as vendas externas em 2024.

Setores

Em relação aos setores da economia, a SPE considera que a expansão projetada para serviços no ano mais que compensou as revisões para baixo

nas estimativas de crescimento da agropecuária e da indústria. Para a agropecuária, a estimativa passou de queda de 1,3% para queda de 1,4%, refletindo principalmente a redução nos prognósticos para a safra de soja e de milho em 2024.

Em contrapartida, a projeção de crescimento para a indústria em 2024 passou de 2,5% para 2,4%. A revisão para baixo decorre de dados mais fracos observados no primeiro trimestre para indústria extrativa e para a produção de bens de capital. Em contrapartida, a projeção de crescimento dos serviços em 2024 subiu de 2,4% para 2,7%.

Rio Grande do Sul

A SPE ressaltou que as estimativas para o PIB não consideram os impactos das enchentes no Rio Grande do Sul na atividade econômica. Segundo o órgão, a magnitude do impacto depende da ocorrência de novos eventos climáticos, de transbordamentos desses impactos para estados próximos e do efeito de programas de auxílio fiscal e de crédito nas cidades atingidas pelas chuvas.

Com peso de cerca de 6,5% do PIB brasileiro, o Rio Grande do Sul deverá registrar perdas principalmente no segundo trimestre, parcialmente compensadas nos trimestres seguintes. Atividades ligadas à agropecuária e à indústria de transformação deverão ser as mais afetadas a nível nacional, por serem mais representativas no PIB do estado que no PIB brasileiro.

Alimentos

Em relação à inflação, a SPE destacou que a alta na estimativa para o IPCA decorre tanto da alta do dólar sobre os preços livres como dos impactos das fortes chuvas no Rio Grande do Sul na oferta de alimentos in natura, arroz, carnes e aves. Segundo o boletim, o preço desses alimentos deve subir mais intensamente nos próximos dois meses, mas parte relevante desse aumento deve ser devolvida nos meses seguintes, com a normalização da oferta.

O Índice Nacional de Preços ao Consumidor (INPC), utilizado para estabelecer o valor do salário mínimo e corrigir aposentadorias, deverá encerrar este ano com variação de 3,5%, um pouco mais alto que os 3,25% divulgados no boletim anterior, em março. A projeção para o Índice Geral de Preços – Disponibilidade Interna (IGP-DI), que inclui o setor atacadista, o custo da construção civil e o consumidor final, foi mantida em 3,5% este ano.

Os números do Boletim Macrofiscal são usados no Relatório de Avaliação de Receitas e Despesas, que será divulgado no próximo dia 22. Publicado a cada dois meses, o relatório traz previsões para a execução do Orçamento com base no desempenho das receitas e da previsão de gastos do governo, com o PIB e a inflação entrando em alguns cálculos. Com base no cumprimento da

meta de déficit primário e do limite de gastos do novo arcabouço fiscal, o governo bloqueia alguns gastos não obrigatórios.

Fazenda prevê PIB de 2,5% em 2024 e eleva para 3,70% a projeção para a inflação no ano

Link	https://www.terra.com.br/economia/fazenda-preve-pib-de-25-em-2024-e-eleva-para-370-a-projecao-para-a-inflacao-no-ano,18911443ed542c8930ebf5ece1b5f5f65kmrw7on.html
Data da publicação	16/05/2024
Veículo	TERRA
Classificação	NOTÍCIA DE INTERESSE

Fazenda prevê PIB de 2,5% em 2024 e eleva para 3,70% a projeção para a inflação no ano

Estimativas de crescimento não consideram impactos da calamidade do Rio Grande do Sul na atividade econômica; projeções para o PIB dos próximos anos foram mantidas

BRASÍLIA - O Ministério da Fazenda revisou para cima a projeção de alta do **Produto Interno Bruto (PIB)** para 2024. Segundo a grade de parâmetros divulgada nesta quinta-feira, 16, pela Secretaria de Política Econômica (SPE), a estimativa para a expansão da atividade este ano passou de 2,2% para 2,5%. Para 2025, a projeção se manteve em 2,8%. O último boletim macrofiscal da SPE havia sido divulgado em março de 2024.

A pasta também elevou a projeção para a **inflação** medida pelo Índice Nacional de Preços ao Consumidor Amplo (IPCA) em 2024 e em 2025. A estimativa passou de 3,50% para 3,70% — no intervalo de tolerância da meta estipulada para 2024, que é de 3%, com variação de 1,5 ponto porcentual para mais ou

para menos. Já para 2025, a projeção de IPCA passou de 3,10% para 3,20%.

Notícias relacionadas

De acordo com o Boletim Macrofiscal, a alta na previsão para o PIB de 2024 é motivada por maiores contribuições esperadas para a absorção doméstica e para o setor externo. No caso do avanço nas estimativas de absorção doméstica, contribuíram o crescimento "robusto" das vendas no varejo e dos serviços prestados às famílias, o aumento na geração líquida de postos de trabalho e a expansão das concessões de crédito, disse a Fazenda.

Os sinais de recuperação do investimento, baseados na expansão de indicadores de atividade na construção civil e no crescimento das importações de bens de capitais, também auxiliaram nesse sentido. Para o setor externo, a perspectiva de maior contribuição reflete a depreciação cambial recente, argumentou a SPE.



Ministério da Fazenda ponderou que danos da tragédia no Rio Grande do Sul ainda não foram contabilizados na estimativa do PIB

Foto: André Dusek / Estadão / Estadão

No documento, a Fazenda já fez uma ponderação sobre a tragédia climática registrada no Rio Grande do Sul, observando que, nas estimativas de crescimento, não estão considerados os impactos da calamidade do Estado na atividade econômica. A magnitude desse efeito depende da ocorrência de novos eventos climáticos, de transbordamentos desses impactos para Estados próximos e do efeito de programas de auxílio fiscal e de crédito nas cidades atingidas pelas chuvas, listou a SPE.

O PIB do Rio Grande do Sul, com peso aproximado de 6,5% no PIB brasileiro, deverá registrar perdas principalmente no segundo trimestre, parcialmente compensadas ao longo dos trimestres posteriores, avaliou a Fazenda. "Atividades ligadas à agropecuária e indústria de transformação deverão ser as mais

afetadas a nível nacional, por serem mais representativas no PIB do Estado que no PIB brasileiro", escreveu a SPE.

PUBLICIDADE

As projeções da SPE para o PIB dos próximos anos foram mantidas: em 2026, em 2,5%, para 2027, em 2,6%, e em 2028, em 2,5% de alta.

No último relatório Focus, divulgado na segunda-feira, 13, os analistas de mercado consultados pelo Banco Central projetaram uma alta de 2,09% para o PIB de 2024. Para 2025, a estimativa no Focus é de alta de 2%. As projeções de mercado para 2026 e 2027 também estão em 2%, para os dois anos.

Sobre 2024, a Fazenda afirma que a expansão projetada para serviços no ano mais que compensou revisões para baixo nas estimativas de crescimento da agropecuária e da indústria. Para a agropecuária, a variação esperada para o PIB saiu de -1,3% para -1,4%, refletindo, principalmente, a redução nos prognósticos para a safra de soja e milho neste ano.

No caso da indústria, a expectativa de crescimento em 2024 também foi revisada para baixo, de 2,5% para 2,4%. A alteração refletiu, sobretudo, o menor crescimento esperado para o setor no primeiro trimestre do ano, em função de dados mais fracos observados para indústria extrativa e para a produção de bens de capital em março, disse a Fazenda. Em

contrapartida, a projeção para a expansão dos serviços aumentou de 2,4% para 2,7%.

Projeção para o IPCA

Em relação à projeção para a inflação, a SPE argumenta que, entre fevereiro e abril, a variação acumulada em 12 meses do IPCA seguiu em trajetória de queda, repercutindo principalmente a desaceleração acentuada nos preços de monitorados e também houve recuo relevante na inflação de serviços e bens industriais. Em contrapartida, a alimentação em domicílio teve leve avanço. A avaliação é que, até o final de 2024, o processo de desinflação de monitorados e serviços deve prosseguir. Mas, diante desse cenário, a opção foi por elevar a projeção do IPCA.

"Essa estimativa já leva em consideração os impactos do câmbio levemente mais depreciado nos preços e os efeitos iniciais das chuvas no Rio Grande do Sul nos preços de alimentos, especialmente arroz, produtos in natura, frangos e carnes. Embora a inflação de maio e junho deva acelerar em repercussão à calamidade, o efeito nos preços tende a ser majoritariamente temporário, em grande medida compensado após a normalização da oferta desses alimentos. Assim, ainda que de maneira não-linear, a desinflação deverá seguir ocorrendo, sendo mais evidente nas medidas subjacentes, menos afetadas pelo evento climático e pela volatilidade cambial e nos preços de commodities", justifica a SPE.

A secretária também pontua que para 2024, a expectativa é de que a média dos núcleos de inflação fique em patamar próximo de 3,40%, ante 4,34% em 2023. Para os anos seguintes, a projeção fica ao redor da meta de 3%.

O Ministério da Fazenda também revisou para cima a projeção para o Índice Nacional de Preços ao Consumidor (INPC) — utilizado para a correção do salário mínimo. De acordo com a nova grade de parâmetros macroeconômicos da pasta, a estimativa para o indicador neste ano passou de 3,25% para 3,50%. Para 2025, a projeção passou de 3,00% para 3,10%.

"Assim como ocorreu em 2023, espera-se inflação menor para classes de renda inferiores comparativamente ao IPCA", diz o documento.

Já a estimativa da Fazenda para o IGP-DI em 2024 foi mantida em 3,50% e em 4,00% para 2025. O documento pontua que o indicador surpreendeu para baixo em março, mas avançou significativamente em abril.

"A alta repercutiu o avanço nos preços da soja, a menor deflação do milho e o aumento da inflação de minério de ferro e de alimentos industriais (*carnes e óleos*). Até o final do ano, a expectativa é que os preços no atacado sigam em patamar mais elevado em resposta à dinâmica dos preços de commodities e ao câmbio levemente mais depreciado. Além disso, o impacto das chuvas no Rio Grande do Sul nos preços do atacado deverá ser mais pronunciado que nos preços ao

consumidor, uma vez que algumas culturas não foram integralmente colhidas (*caso da soja, por exemplo*) e que parcela das estruturas de produção foi perdida", pontua o boletim.

Brasil crescerá 2,5% em 2024, diz Fazenda em nova projeção

Link	https://www.poder360.com.br/economia/brasil-crescera-25-em-2024-diz-fazenda-em-nova-projecao/
Data da publicação	16/05/2024
Veículo	PODER360
Classificação	NOTÍCIA DE INTERESSE

Brasil crescerá 2,5% em 2024, diz Fazenda em nova projeção

Estimativa anterior para o PIB era de 2,2%; ministério diz que inflação deve terminar o ano com avanço de 3,7%



Ministério da Fazenda (prédio na imagem) divulgou o Boletim Macrofiscal nesta 5ª feira (16.mai)

Divulgação/Ministério da Fazenda

[Gabriel Benevides](#) 16.mai.2024 (quinta-feira) - 13h30

O [Ministério da Fazenda](#) elevou as estimativas de crescimento do PIB (Produto Interno Bruto) de 2024 para 2,5%. A estimativa anterior do governo era de 2,2%.

A projeção para 2025 é crescer 2,8%, a mesma divulgada em março. Os dados foram tornados públicos nesta 5ª feira (16.mai.2024) no [Boletim MacroFiscal](#), elaborado pela SPE (Secretaria de Política Econômica) da Fazenda a cada 2 meses. Eis a [íntegra](#) (PDF – 3 MB).

Segundo a Fazenda, o aumento na projeção do PIB se dá por fatores que devem promover *“ganhos de eficiência e de produtividade para a economia brasileira”*. Menciona-se a reforma tributária, aprovada em 2023. Também são citados programas de renegociação de dívidas promovidos pelo governo, como o Desenrola (pessoas físicas) e o Acredita (empresas).

O ministério afirma haver ainda uma influência das vendas do varejo e dos serviços prestados às famílias. Leia abaixo o que foi projetado pela Fazenda:

Eis os destaques das projeções da Fazenda:

O crescimento do PIB também foi revisado para maior no 1º trimestre de 2024. Passou de 0,7% para 0,8%.

O Produto Interno Bruto é a **soma de tudo o que o país produziu em determinado período**. É um dos indicadores mais importantes do desempenho de uma economia.

Um PIB maior em 2024 ajudaria o governo a atingir a meta de déficit zero em relação ao indicador proposto pelo ministro [Fernando Haddad](#) (Fazenda). Quanto mais o Brasil produz, mais há espaço para que os gastos sejam menores na comparação com o crescimento econômico.

Especialistas duvidam que o objetivo fiscal do governo seja atingido em 2024 e nos próximos anos. A própria equipe econômica mudou as perspectivas de equilíbrio das contas públicas e [atrasou a estimativa de superavit](#) só para 2026.

INFLAÇÃO

Influenciada pelos impactos da [destruição causada pelas chuvas do Rio Grande do Sul](#), a estimativa da Fazenda para o IPCA (Índice de Preços ao Consumidor Amplo) ao fim do ano **avançou de 3,5% para 3,7%**.

O governo diz que a calamidade no Estado influencia os preços de alimentos, como carnes, [arroz](#) e aves.

“Os preços desses alimentos devem subir de maneira mais pronunciada nos próximos dois meses, mas parcela relevante desse aumento deve ser devolvida nos meses seguintes”, diz o boletim.

Os índices de inflação são usados para medir a variação dos preços. Ou seja, quanto vale o dinheiro de forma real. Em resumo, um produto que custava R\$ 100 passa a custar R\$ 110 se a inflação ampla variou de 10% para cima.

Governo revisa projeção do crescimento do PIB para 2,5% em 2024

Link	https://veja.abril.com.br/economia/governa-revisa-projecao-do-crescimento-do-pib-para-25-em-2024/
Data da publicação	16/05/2024
Veículo	VEJA
Classificação	NOTÍCIA DE INTERESSE

Governo revisa projeção do crescimento do PIB para 2,5% em 2024

Fazenda também elevou a projeção de inflação para 3,7%. As estimativas não embutem possíveis efeitos da tragédia no RS, que que representa 6,5% da economia



Vendas aquecidas no varejo e nos serviços ajudaram a elevar projeção oficial para o PIB (Tânia Rego/Agência Brasil)

O Ministério da Fazenda revisou para cima as suas projeções tanto para o crescimento da economia quanto para o avanço da inflação neste ano. De acordo com a nova edição do Boletim MacroFiscal, divulgado nesta quinta-feira, 16, a nova expectativa oficial para o crescimento do Produto Interno Bruto (PIB) do país em 2024 é de 2,5%, alterada de 2,2% na edição anterior, de março. A projeção é superior a do mercado financeiro, que estima avanço de 2,09% na economia para este ano.

A revisão inclui, também, uma melhora nas expectativas em relação ao crescimento da economia no primeiro trimestre, que foi reajustada de 0,7% para 0,8%.

A projeção para o Índice de Preços ao Consumidor Amplo (IPCA), por sua vez, foi elevada de 3,5% para 3,7% até o término do ano. Nas projeções para 2025, a expectativa para o crescimento do PIB foi mantida em 2,8%, enquanto o aumento do IPCA foi elevado de 3,2% para 3,3%.

Em seu relatório, a Fazenda destaca os efeitos de um “cenário externo mais adverso” como um ponto de atenção que entrou com maior força no radar da economia doméstica nos últimos meses, em especial no que diz respeito ao futuro dos juros e dos preços.

“O cenário da atividade global está mais resiliente do que o esperado, e também o cenário de juros e inflação estão diferentes daqueles traçados no início do ano”, disse o secretário de Política Econômica da Fazenda, Guilherme Mello, em coletiva a jornalistas. “Havia uma expectativa de uma série de reduções de juros pelo Fed [Federal Reserve, [banco](#)

central norte-americano], mas, conforme os dados de inflação americana passaram a ser divulgados, as projeções para esses cortes passaram a se reduzir.”

As melhorias nos números do PIB, de acordo com o boletim, refletiram o forte desempenho que tem sido registrado pelos setores de serviço e varejo, bem como a melhora nas condições de crédito, com juros mais baixos e o volume de concessões voltando a crescer depois do aperto do mercado e dos altos níveis de inadimplência do ano passado.

As estimativas, porém, não embutem possíveis efeitos da tragédia no Rio Grande do Sul, que representa 6,5% da economia nacional. O entendimento da pasta é que ainda é necessário ter dimensão mais clara de quais serão os reflexos tanto dos estragos quanto dos pacotes de ajuda fiscal e auxílios que estão sendo direcionados para o estado.

“A magnitude desse impacto deverá depender da ocorrência de novos eventos climáticos, de reflexos desse impacto para estados próximos e do efeito de programas de auxílio fiscal e de crédito nas cidades atingidas pelas chuvas”, afirma o relatório. “O PIB do Rio Grande do Sul deverá registrar perdas principalmente no segundo trimestre, parcialmente compensadas ao longo dos trimestres posteriores.”

No caso da expectativa maior para a inflação, o aumento nos preços de produtos fornecidos em larga escala pelo estado, arroz, frango e carnes, teve influência, mas a avaliação é que os preços mais altos de agora tendem a voltar ao normal nos meses seguintes, conforme a situação e a produção se normalizem. “Embora a inflação de maio e junho deva acelerar em repercussão à calamidade, o efeito nos preços tende a ser

majoritariamente temporário, em grande medida compensado após a normalização da oferta desses alimentos”, afirma o relatório.

Sem considerar enchentes no RS, governo eleva para 2,5% estimativa de crescimento do PIB em 2024

Link	https://g1.globo.com/economia/noticia/2024/05/16/sem-considerar-impacto-da-enchente-no-rs-governo-eleva-para-25percent-estimativa-de-crescimento-do-pib-em-2024.ghtml
Data da publicação	16/05/2024
Veículo	G1
Classificação	NOTÍCIA DE INTERESSE

Sem considerar enchentes no RS, governo eleva para 2,5% estimativa de crescimento do PIB em 2024

Fazenda informou que 'magnitude' do impacto das enchentes no estado no PIB depende de eventos futuros. Secretaria de Política Econômica também elevou estimativa de inflação para este ano, a 3,7%.

16/05/2024 13h30 Atualizado há 4 horas

A Secretaria de Política Econômica (SPE) do [Ministério da Fazenda](#) aumentou a projeção para o crescimento do Produto Interno Bruto (PIB) em 2024: de 2,2%, em março deste ano, para 2,5% nesta quinta-feira (16). Também foi elevada a estimativa para a inflação deste ano, de 3,5% para 3,7%.

O cálculo, no entanto, não considerou o impacto financeiro da [tragédia causada pelas enchentes e inundações no Rio Grande do Sul](#). Segundo a Fazenda, essa medição depende de eventos futuros **(veja mais abaixo)**.

Projeção do PIB

O PIB é a soma de todos os bens e serviços produzidos no país e serve para medir a evolução da economia. O resultado oficial do período, medido pelo Instituto Brasileiro de Geografia e Estatística (IBGE), será divulgado em 4 de junho.

- Em 2023, dados oficiais do IBGE mostram que o PIB registrou um crescimento de 2,9% na comparação com o ano anterior.
- Ao projetar uma alta de 2,5% neste ano, **o governo espera uma desaceleração no ritmo de crescimento da economia brasileira.**

A estimativa do governo federal segue acima da projeção do mercado financeiro, que prevê um crescimento de 2,09% para este ano. A expectativa foi coletada pelo Banco Central no boletim Focus, que ouviu mais de 100 bancos na última semana.

Já o Banco Central estima um crescimento da economia da ordem de 1,9% em 2024. A projeção foi divulgada em março deste ano por meio do relatório de inflação.

Para 2025, o Ministério da Fazenda também manteve a expectativa de crescimento do PIB brasileiro, que permaneceu em 2,8%.

- Com isso, o governo espera aceleração da atividade econômica no ano que vem.
- O mercado financeiro, por sua vez, projeta uma expansão da economia de 2% no ano que vem.

Rio Grande do Sul

O Ministério da Fazenda informou que, em suas estimativas para o crescimento do PIB, não estão considerados os impactos da calamidade no Rio Grande do Sul na atividade econômica.

"A magnitude do impacto depende da ocorrência de novos eventos climáticos, de transbordamentos desses impactos para estados próximos e do efeito de programas de auxílio fiscal e de crédito nas cidades atingidas pelas chuvas", informou o governo.

Segundo a Secretaria de Política Econômica do Ministério da Fazenda, o PIB do Rio Grande do Sul, com peso aproximado de 6,5% no PIB brasileiro, "deverá registrar perdas principalmente no segundo trimestre, parcialmente compensadas ao longo dos trimestres posteriores".

"Atividades ligadas à agropecuária e indústria de transformação deverão ser as mais afetadas a nível nacional, por serem mais representativas no PIB do estado que no PIB brasileiro", acrescentou.

Inflação

Entenda como a inflação é calculada

O Ministério da Fazenda **também piorou sua estimativa para o Índice Nacional de Preços ao Consumidor Amplo (IPCA) em 2024.**

Quanto maior a inflação, menor é o poder de compra das pessoas, principalmente das que recebem salários menores. Isso porque os preços dos produtos aumentam, sem que o salário acompanhe esse crescimento.

Em março, o governo tinha estimado que a inflação atingiria 3,50% neste ano, **valor que subiu para 3,70% no documento divulgado hoje.**

"O aumento nas estimativas para a inflação captura tanto os efeitos da depreciação cambial recente nos preços livres como os impactos das fortes chuvas no Rio Grande do Sul na oferta e nos preços de produtos in natura, arroz, carnes e aves", informou a área econômica.

Segundo o Ministério da Fazenda, os preços desses alimentos "devem subir de maneira mais pronunciada nos próximos dois meses, mas parcela relevante desse aumento deve ser devolvida nos meses seguintes, com a normalização da oferta".

- A meta central de inflação é de 3% neste ano, e será considerada formalmente cumprida se o índice oscilar entre 1,5% e 4,5% neste ano.
- O [mercado financeiro estimou, na semana passada, que o IPCA somará 3,76% em 2024.](#)

Para 2025, a equipe econômica espera uma inflação de 3,20%, com alta em relação à estimativa anterior, divulgada em março deste ano, de 3,10%.

A meta central de inflação definida para 2025 é 3%, podendo ser cumprida se ficar entre 1,5% e 4,5%.

- O principal instrumento do Banco Central para conter a inflação é a taxa básica de juros, atualmente em 10,5% ao ano após sete quedas consecutivas.
- Se as projeções de inflação estão em linha com as metas, o BC pode baixar os juros. Caso contrário, opta por manter a taxa ou até mesmo elevá-la.

Fazenda eleva projeção de PIB de 2024 para 2,5%; expectativa para inflação também sobe, para 3,7%

Link	https://exame.com/economia/fazenda-eleva-projecao-de-pib-de-2024-para-25-expectativa-para-inflacao-tambem-sobe-para-37/
Data da publicação	16/05/2024
Veículo	EXAME
Classificação	NOTÍCIA DE INTERESSE

Fazenda eleva projeção de PIB de 2024 para 2,5%;
expectativa para inflação também sobe, para 3,7%
Estimativa do governo, entretanto, não considera os impactos da calamidade no Rio Grande do Sul na atividade econômica

Fachada do Ministério da Fazenda (EDU ANDRADE/Ascom/MF/Flickr)

O **Ministério da Fazenda** aumentou a projeção de alta do Produto Interno Bruto (**PIB**) em 2024 de 2,2% para 2,5%. Com a revisão, o governo está mais otimista que o mercado. A mediana das expectativas dos analistas ouvidos pelo Banco Central (BC) aponta para um crescimento econômico de 2,09% no ano. Os dados foram apresentados pela Secretaria de Política Econômica (SPE) no Boletim Macroeconômico, divulgado nesta quinta-feira, 16. A estimativa da Fazenda, entretanto, não considera os impactos da calamidade no Rio Grande do Sul na atividade econômica. Segundo o documento, a magnitude do impacto depende da ocorrência de novos eventos climáticos, de transbordamentos desses impactos para estados próximos e do efeito de programas de auxílio fiscal e de crédito nas cidades atingidas pelas chuvas.

“O PIB do Rio Grande do Sul, com peso aproximado de 6,5% no PIB brasileiro, deverá registrar perdas principalmente no segundo trimestre, parcialmente compensadas ao longo dos trimestres posteriores. Atividades ligadas à agropecuária e indústria de transformação deverão ser as mais afetadas a nível nacional, por serem mais representativas no PIB do estado que no PIB brasileiro”, informou o Boletim Macrofiscal.

Para os anos seguintes, as projeções para o crescimento da economia não foram alteradas. Para 2025, houve manutenção, em 2,8%. Para 2026, a estimativa ficou 2,5%, para 2027, a expectativa continua em 2,6%. E para 2028, a estimativa ficou em 2,5%.

Inflação maior

O governo aumentou de 3,5% para 3,7% a projeção de inflação para 2024, levemente abaixo das estimativas de mercado. Entre os analistas ouvidos pela BC, a mediana das expectativas está em 3,76%. Para 2025, a expectativa para o Índice de Preços ao Consumidor Amplo (IPCA) teve pequena alta de 3,10% para 3,2%, ainda abaixo da expectativa dos economistas. No Boletim Focus a estimativa está em 3,66%.

"O aumento nas estimativas para a inflação captura tanto os efeitos da depreciação cambial recente nos preços livres como os impactos das fortes chuvas no Rio Grande do Sul na oferta e nos preços de produtos in natura, arroz, carnes e aves. Os preços desses alimentos devem subir de maneira mais pronunciada nos próximos dois meses, mas parcela relevante desse aumento deve ser devolvida nos meses seguintes, com a normalização da oferta. Apesar do avanço nas estimativas para a inflação cheia em 2024, a projeção para a variação média das cinco principais medidas de núcleo se manteve estável em relação ao projetado em março, em 3,40%", informou o documento do Ministério da Fazenda.

Fazenda aumenta projeção do PIB de 2024 de 2,2% para 2,5%

Link	https://www.metropoles.com/brasil/fazenda-aumenta-projecao-do-pib-de-2024-de-22-para-25
Data da publicação	16/05/2024
Veículo	METRÓPOLES
Classificação	NOTÍCIA DE INTERESSE

Fazenda aumenta projeção do PIB de 2024 de 2,2% para 2,5%

Ministério da Fazenda não considerou os impactos da calamidade no Rio Grande do Sul na atividade econômica ao aumentar projeção para o PIB

[Flávia Said](#)

A Secretaria de Política Econômica (SPE) do [Ministério da](#)

[Fazenda](#) aumentou a projeção para o [Produto Interno Bruto](#) (PIB)

brasileiro de 2024. Sem considerar os impactos da calamidade no [Rio](#)

[Grande do Sul](#), a estimativa subiu de 2,2% para 2,5%, motivada por maiores contribuições esperadas para a absorção doméstica e para o setor externo.

A secretaria apresentou nesta quinta-feira (16/5) o Boletim Macrofiscal do mês de maio e a versão atualizada do Panorama Macroeconômico. Para 2025, foi mantida a projeção de crescimento do PIB de 2,8% (a mesma de março).

Segundo a Fazenda, contribuíram para a revisão o crescimento “robusto” das vendas no varejo e dos serviços prestados às famílias, o aumento na geração de postos de trabalho e a expansão das concessões de crédito.

“Os sinais de recuperação do investimento, baseados na expansão de indicadores de atividade na construção civil e no crescimento das importações de bens de capitais, também auxiliaram nesse sentido”, diz nota.

PIB cresce 2,9% em 2023, puxado por bonança recorde do

agronegócio

Além de representar uma desaceleração em relação ao ano passado, o número projetado está acima daquele projetado pelo mercado financeiro. **No**

último Relatório Focus, de segunda-feira (13/5), os analistas do mercado aumentaram a estimativa para a economia brasileira neste ano, de 2,05% para 2,09%, e mantiveram a de 2025, em 2,00%.

Impacto da calamidade no RS

Nas estimativas de crescimento, não estão considerados os impactos da calamidade no Rio Grande do Sul na atividade econômica.

“A magnitude do impacto depende da ocorrência de novos eventos climáticos, de transbordamentos desses impactos para estados próximos e do efeito de programas de auxílio fiscal e de crédito nas cidades atingidas pelas chuvas”, prossegue a secretaria.

O PIB gaúcho tem peso aproximado de 6,5% no PIB brasileiro, e deverá registrar perdas principalmente no segundo trimestre, parcialmente compensadas ao longo dos trimestres posteriores.

Atividades ligadas à agropecuária e indústria de transformação deverão ser as mais afetadas a nível nacional, por serem mais representativas no PIB do estado que no PIB brasileiro.

Medidas para o RS

Na semana passada, o governo federal anunciou a antecipação do **Bolsa Família** e do **Auxílio Gás** para beneficiários do estado gaúcho.

Além dos beneficiários de programas sociais, outras medidas visam atender trabalhadores assalariados; o próprio estado e os municípios; empresas; e produtores rurais, com facilitação ao crédito para famílias e empresas e descontos em juros de empréstimos feitos em programas rurais — Programa Nacional de Apoio ao Médio Produtor Rural (Pronamp) e Programa Nacional de Fortalecimento da Agricultura Familiar (**Pronaf**).

Já na quarta-feira (15/5), o presidente Luiz Inácio Lula da Silva (PT) foi até São Leopoldo (RS), um dos municípios afetados pelas enchentes, para anunciar um **novο pacote de ações**.

As medidas incluem um auxílio para famílias desabrigadas ou desalojadas, a expansão do **Minha Casa, Minha Vida (MCMV)** e até a criação de uma

nova secretaria, voltada exclusivamente para as ações de reconstrução do estado gaúcho.

O Auxílio Reconstrução, **benefício, no valor de R\$ 5,1 mil, é voltado para a compra eletrodomésticos, móveis e outros bens perdidos**

pela população durante as enchentes. O governo Lula também prometeu que as pessoas que perderam suas casas nas enchentes e que se enquadram no perfil das faixas 1 e 2 do Minha Casa, Minha Vida receberão seus imóveis de volta.

RS: Moradores poderão dar declaração própria para sacar FGTS

Inflação

Apesar de não falar do impacto da tragédia no Rio Grande do Sul sobre o PIB, governo aumentou as estimativas para a inflação citando esse fator. A previsão para a inflação medida pelo Índice de Preços ao Consumidor Amplo (**IPCA**) avançou de 3,50% para 3,70% em 2024 e de 3,10% para 3,20% em 2025.

Skip Ad DiscoverRead More

“O aumento nas estimativas para a inflação captura tanto os efeitos da depreciação cambial recente nos preços livres como os impactos das fortes chuvas no Rio Grande do Sul na oferta e nos preços de produtos in natura, arroz, carnes e aves. Os preços desses alimentos devem subir de maneira mais pronunciada nos próximos dois meses, mas parcela relevante desse aumento deve ser devolvida nos meses seguintes, com a normalização da oferta”, diz a secretaria.

No último Focus, as previsões para a inflação também subiram. O mercado projeta que o índice deve terminar o ano em 3,76%, ante 3,72% na semana passada. Para 2025, a estimativa foi de 3,64% para 3,66%.

O secretário da SPE, **Guilherme Mello**, explicou que, na inflação, as métricas são divulgadas praticamente toda semana, o que permite captar impactos mais rapidamente. Para a atividade econômica, ao contrário, há certa “defasagem”. “Por isso, a gente incorporou às projeções de IPCA os primeiros impactos, mas não fomos capazes ainda, de maneira robusta, de incorporar impactos na atividade”, explicou ele em coletiva de imprensa.

Fazenda eleva projeção do IPCA de 2024 para 3,7%, de 3,5%, e do PIB para 2,5%, de 2,2%

Link	https://valor.globo.com/brasil/noticia/2024/05/16/fazenda-eleva-projecao-do-ipca-de-2024-para-37percent-de-35percent-e-do-pib-para-25percent-de-22percent.ghtml
Data da publicação	16/05/2024
Veículo	VALOR ECONÔMICO
Classificação	NOTÍCIA DE INTERESSE

Fazenda eleva projeção do IPCA de 2024 para 3,7%, de 3,5%, e do PIB para 2,5%, de 2,2%

Segundo o ministério, o aumento nas estimativas para a inflação captura tanto os efeitos da depreciação cambial recente nos preços livres como os impactos das chuvas no RS na oferta e nos preços de produtos in natura, arroz, carnes e aves

Por

[Estevão Taiar](#)

e

[Jéssica Sant'Ana](#)

O **Ministério da Fazenda** alterou de 3,5% para 3,7% sua estimativa para a inflação oficial, medida pelo **Índice Nacional de Preços ao Consumidor Amplo (IPCA)**, em 2024. Para o ano que vem, a estimativa é de 3,20%, contra projeção anterior de 3,1%.

- **Acompanhe a cobertura do Valor sobre a tragédia do Sul**

As projeções mais recentes foram apresentadas nesta quinta-feira (16) pela Secretaria de Política Econômica (SPE) da pasta, no boletim macrofiscal.

Já o **Índice Nacional de Preços ao Consumidor (INPC)** deve ficar em 3,50% neste ano (projeção anterior de 3,25%). Para 2025, a projeção é 3,10% (3%).

Por sua vez, o **Índice Geral de Preços - Disponibilidade Interna (IGP-DI)**, da Fundação Getulio Vargas (FGV), deve fechar este ano em

3,50%. Para 2025, a projeção é 4%. As estimativas são as mesmas divulgadas em março.

No boletim, a SPE esclarece que o aumento nas estimativas para a inflação captura tanto os efeitos da depreciação cambial recente nos preços livres como os impactos das fortes chuvas no Rio Grande do Sul na oferta e nos preços de produtos in natura, arroz, carnes e aves.

“Os preços desses alimentos devem subir de maneira mais pronunciada nos próximos dois meses, mas parcela relevante desse aumento deve ser devolvida nos meses seguintes, com a normalização da oferta”, avalia a SPE.

“Apesar do avanço nas estimativas para a inflação cheia em 2024, a projeção para a variação média das cinco principais medidas de núcleo se manteve estável em relação ao projetado em março, em 3,40%. Para o IGP-DI, a projeção de inflação para 2024 não se alterou”, completa a secretaria.

PIB

O ministério elevou de 2,2% para 2,5% a sua estimativa para o crescimento do Produto Interno Bruto (PIB) em 2024. Para 2025, a projeção, sempre de crescimento, foi mantida em 2,8%.

No boletim, a SPE esclarece que, neste caso, não foram considerados os impactos da calamidade do Rio Grande do Sul.

“A magnitude do impacto depende da ocorrência de novos eventos climáticos, de transbordamentos desses impactos para estados próximos e do efeito de programas de auxílio fiscal e de crédito nas cidades atingidas pelas chuvas”, diz a SPE.

“O Rio Grande do Sul, com peso aproximado de 6,5% no PIB brasileiro, deverá registrar perdas principalmente no segundo trimestre, parcialmente compensadas ao longo dos trimestres posteriores. Atividades ligadas à agropecuária e indústria de transformação deverão ser as mais afetadas a nível nacional, por serem mais representativas no PIB do estado que no PIB brasileiro”, completa a secretaria.

Além disso, a SPE afirmou que a revisão na projeção do crescimento do PIB deste ano foi “motivada por maiores contribuições esperadas para a absorção doméstica e para o setor externo”.

“Para o avanço nas estimativas de absorção doméstica, contribuíram o crescimento robusto das vendas no varejo e dos serviços prestados às famílias, o aumento na geração líquida de postos de trabalho e a expansão das concessões de crédito”, disse a pasta no Boletim Macrofiscal.

De acordo com a SPE, “os sinais de recuperação do investimento, baseados na expansão de indicadores de atividade na construção civil e no crescimento das importações de bens de capitais, também auxiliaram nesse sentido”.

No caso do setor externo, “a perspectiva de maior contribuição reflete a depreciação cambial recente”.

Já na divisão por setores, a “expansão projetada para serviços no ano mais que compensou revisões para baixo nas estimativas de crescimento da agropecuária e da indústria”. A estimativa para o desempenho da agropecuária variou de queda de 1,3% para recuo de 1,4%, “refletindo, principalmente, a redução nos prognósticos para a safra de soja e milho em 2024”.

“Para a indústria, a expectativa de crescimento em 2024 também foi revisada para baixo, de 2,5% para 2,4%”, disse a pasta. Essa revisão foi fruto principalmente do “menor crescimento esperado para o setor” no primeiro trimestre, “em função de dados mais fracos observados para indústria extrativa e para a produção de bens de capital em março”.

“Em contrapartida, a projeção para a expansão dos serviços em 2024 aumentou de 2,4% para 2,7%”, disse.



Aeroporto Salgado Filho em Porto Alegre e Região Metropolitana —
Foto: Mauricio Tonetto / Secom

Primeiro trimestre

O ministério revisou de 0,7% para 0,8% a sua projeção para o crescimento do PIB no primeiro trimestre, na comparação com os três meses anteriores e livre de fatores sazonais.

A afirmação foi feita em entrevista coletiva nesta quinta-feira (16) pela subsecretária de Política Macroeconômica do Ministério da Fazenda, Raquel Nadal, para comentar o Boletim Macrofiscal.

Segundo ela, a revisão foi puxada pelo crescimento esperado para a agropecuária, que passou de 11,6% para 12,3%.

O PIB do primeiro trimestre será divulgado pelo Instituto Brasileiro de Geografia e Estatística (IBGE) em 4 de junho.

Economia brasileira cresce 0,7% no 1º trimestre, diz FGV

Link	https://www.poder360.com.br/economia/economia-brasileira-cresce-07-no-1o-trimestre-diz-fgv/
Data da publicação	16/05/2024
Veículo	PODER360
Classificação	NOTÍCIA DE INTERESSE

Economia brasileira cresce 0,7% no 1º trimestre, diz FGV

Monitor do PIB mostra que a taxa acumulada de crescimento foi de 12 meses até março de 2,4%



O consumo das famílias cresceu 4,4% no 1º trimestre de 2024 ante o 4º trimestre de 2023; na foto, um shopping na av. Paulista

Marcello Casal / Agência Brasil

Hamilton Ferrari 16.mai.2024 (quinta-feira) - 15h03

O Monitor do PIB (Produto Interno Bruto) registrou um crescimento de 0,7% no 1º trimestre em comparação com o 4º trimestre de 2023, na série com ajuste sazonal. A [FGV](#) (Fundação Getúlio Vargas) divulgou os dados nesta 5ª feira (16.mai.2024). Eis a [íntegra](#) do relatório (PDF – 640 kB).

Em março, o Monitor do PIB identificou uma queda de 0,1% na economia ante fevereiro. A economia cresceu 2,3% no 1º trimestre em comparação com o mesmo período de 2023, na série sem ajuste sazonal. A taxa acumulada em 12 meses até março foi de 2,4%.

A coordenadora da pesquisa, Juliana Trece, disse que o crescimento foi disseminado na maior parte das atividades econômicas e componentes da demanda. *“Em grande parte dos segmentos, foram registradas taxas mais positivas no 1º trimestre do que o observado no final de 2023”*, disse.

O consumo das famílias cresceu 4,4% no 1º trimestre ante o 4º trimestre de 2023. A FBCF (Formação Bruta de Capital Fixo) avançou 3,4% no mesmo período de comparação. As exportações cresceram 6,8% e as importações, 11%.

Segundo a FGV, a taxa de investimento deverá cair de 18,5% para 18,4%. O patamar será maior que o registrado no 1º trimestre de 2023, de 18,2%.

Trece disse que as enchentes no Rio Grande do Sul terão impacto na economia nacional, mas que ainda é difícil *“mensurar”*.

Exportações do RN crescem 67,3% no 1º quadrimestre do ano

Link	https://tribunadonorte.com.br/economia/exportacoes-do-rn-crescem-673-no-1o-quadrimestre-do-ano/
Data da publicação	17/05/2024
Veículo	TRIBUNA DO NORTE
Classificação	NOTÍCIA DE INTERESSE

Exportações do RN crescem 67,3% no 1º quadrimestre do ano



Em abril, o RN exportou US\$ 5,449 milhões em melões para Espanha, Reino Unido e Países Baixos | Foto: Agência Sebrae

- Publicidade -

O Rio Grande do Norte apresentou um desempenho positivo no mercado internacional nos primeiros quatro meses de 2024. Ao avaliar o desempenho acumulado de janeiro a abril entre 2023 e 2024, o Estado teve um crescimento de 67,3% nas exportações, demonstrou uma expansão significativa de sua capacidade produtiva e uma demanda crescente por seus produtos nos mercados internacionais. Na soma do quadrimestre, o envio de mercadorias ao exterior atinge US\$ 312,19 milhões.

As importações também apresentaram um crescimento de 53,6%, refletindo o fortalecimento das operações econômicas internas que dependem de insumos estrangeiros. O Estado importou US\$ 155,10 milhões em mercadorias de diversos países. Com isso, o saldo da balança comercial ficou em US\$ 157,08 milhões. No ano passado esse saldo foi de US\$ 85,64 milhões.

Somente no mês de abril, a corrente de comércio (soma total do valor das exportações e importações) alcançou US\$ 103,977 milhões, impulsionado significativamente pelas exportações, especialmente de fuel oil e gasóleo (óleo diesel). Os setores exportadores geraram um faturamento de US\$ 85,954 milhões, com aumento de 100,6% em relação mês anterior, enquanto as importações, apesar de representativas, não superaram os valores exportados, totalizando US\$ 40,918 milhões, com aumento de 27,6% em relação a março deste ano. Com isso, a balança comercial potiguar registrou um superávit de US\$ 45,035 milhões.

Os números estão na edição de abril do Boletim da Balança Comercial do RN, um informativo elaborado mensalmente pelo Sebrae no Rio Grande do Norte (Sebrae-RN) com base nos dados da Secretaria de Comércio Exterior (Secex), do Ministério do Desenvolvimento, Indústria, Comércio e Serviços.

Em abril, o setor de combustíveis se destacou como principal impulsionador das exportações, com o fuel oil e o gasóleo

liderando as vendas. Esses produtos encontraram forte demanda em mercados internacionais importantes, com Singapura se destacando ao movimentar US\$ 54,989 milhões com a compra de fuel oil. Estados Unidos, Espanha, Reino Unido e Países Baixos também figuram entre os principais destinos das exportações norte-rio-grandenses.

Além dos combustíveis, o setor de frutas também teve um papel fundamental no superávit, com melões e mamões se destacando como produtos de alta demanda no mercado internacional. No mês passado, o RN exportou US\$ 5,449 milhões em melões frescos, principalmente para Espanha, Reino Unido e Países Baixos (Holanda). No caso do mamão, as exportações somaram US\$ 1,840 milhão.

A diversificação dos mercados-alvo tem sido importante para o sucesso das exportações. A estratégia tem ajudado a manter o fluxo de exportações estável e em crescimento, mesmo diante das oscilações do mercado internacional. “Embora a participação do Rio Grande do Norte na balança comercial nacional varie entre 0,2% e 0,3%, essa margem reflete uma oportunidade substancial para impulsionar a economia potiguar. A localização geográfica privilegiada, aliada a uma economia diversificada, já posiciona o Estado como um importante exportador” afirma o diretor superintendente do Sebrae-RN, José Ferreira de Melo Neto.

Para Zeca Melo, a nova gestão do aeroporto pela Zurich Airport tem potencial para ser um catalisador significativo nesse sentido. O Sebrae-RN tem dialogado com a empresa para explorar iniciativas conjuntas que possam beneficiar o Estado. Para aumentar a participação do RN como exportador no cenário nacional, o diretor superintendente sugere ainda expandir a oferta de frutas tropicais e aumentar o valor agregado das frutas já exportadas.

“Além de mamões, há uma demanda crescente por outras frutas

tropicais. Desenvolver produtos processados, como sucos e doces a partir dessas frutas, pode aumentar significativamente o retorno financeiro de nossas exportações. Isso não só fortaleceria a economia do estado, mas também ampliaria nossa presença no cenário comercial global,” destacou Zeca Melo.

Em abril de 2024, o RN também intensificou suas importações, totalizando US\$ 40,918 milhões, com foco em produtos essenciais para o avanço tecnológico e industrial. Entre os principais produtos importados estão células fotovoltaicas, majoritariamente da China, equipamentos industriais como redutores e multiplicadores da Alemanha e gásóleo e coque de petróleo não calcinado dos Estados Unidos.

Calçada da Fama vai homenagear personalidades natalenses

Link	https://tribunadonorte.com.br/natal/calçada-da-fama-vai-homenagear-personalidades-natalenses/
Data da publicação	17/05/2024
Veículo	TRIBUNA DO NORTE
Classificação	NOTÍCIA DE INTERESSE

Calçada da Fama vai homenagear personalidades natalenses



Ordem de serviço foi assinada pelo prefeito Álvaro Dias | Foto: Magnus Nascimento

- Publicidade -

A histórica rua Coronel Cascudo, localizada no bairro de Cidade Alta, em Natal, passará por renovação. A ordem de serviço para requalificação viária e urbanística foi assinada pelo prefeito Álvaro Dias na última segunda-feira (13), na sede da Prefeitura, no bairro da Ribeira.

Toda a rua passará a ser adaptada para a mobilidade, iluminação de LED, sinalização, caramanchão, drenagem e mobiliário urbano moderno. A obra também contará com a novidade da "Calçada da Fama", que prestará homenagens a figuras públicas importantes para o Rio Grande do Norte.

A reportagem da TRIBUNA DO NORTE conversou com duas personalidades do estado para saber quais seriam suas indicações para a "Calçada da Fama". O advogado, poeta, ensaísta e presidente da Academia Norte-rio-grandense de Letras, Diógenes da Cunha Lima, elogiou a iniciativa da Prefeitura "Muito boa a ideia, eleva e nivela Natal a grandes cidades do mundo. Natal é uma cidade turística e isso é muito importante", comenta.

Dentre as sugestões do presidente da Academia Norte-rio-grandense de Letras para a calçada, estão nomes como o violoncelista Fábio Presgrave, professor de música da Universidade Federal do Rio Grande do Norte. Diógenes menciona as professoras Isaura Rosado e Selma Maria Bezerra Jerônimo pela contribuição acadêmica. Os ministros Luiz Alberto Gurgel de Faria e Marcelo Navarro Ribeiro Dantas do Superior Tribunal de Justiça pela contribuição jurídica. E o Padre João Medeiros, que também é membro da academia Norte-rio-grandense de Letras, pela sua contribuição à comunidade com seus mais de 50 anos de vida sacerdotal.

O jornalista e escritor e membro da Academia Norte-rio-grandense de Letras, Vicente Serejo, acredita que a calçada será importante para homenagear ícones do Estado, personagens de relevância para cultura local.

Sobre a indicação das personalidades Serejo acredita que deve ser um consenso. "Acho que mais do que uma cabeça, deve ser uma decisão coletiva, que a cidade participe dessa decisão. Acho que deveriam ser escolhidos grandes nomes, ícones da história da cidade que de alguma forma contribuíram, ou orgulham ou envaidecem e consagram a cidade".

Dentre os nomes citados por Serejo está o do próprio filho de Coronel Cascudo, Câmara Cascudo, a quem chama de "maior escritor do Rio Grande do Norte, realizador da obra mais importante do RN". Vicente Serejo também colocaria nomes como Dinarte Mariz e Onofre Lopes, fundadores da Universidade Federal do RN. O jornalista também cita o político Aluizio Alves "como o governador que foi uma marca de renovação na gestão política do RN", afirma. Outros nomes importantes citados por Serejo são Miguelinho "o herói da Revolução de 1817, que defendeu a liberdade", e o historiador Hélio Galvão.

Concluindo sua lista, Vicente Serejo fala sobre o Padre João Maria, devido a sua contribuição para a comunidade. "Ele é um ícone de bondade", comenta.

De acordo com o prefeito Álvaro Dias, a Calçada da Fama, inspirada em uma famosa rua dos Estados Unidos, prestará homenagem a personalidades que fizeram parte da história do Rio Grande do Norte ou prestaram serviços à cidade de Natal. Dentre os primeiros homenageados o prefeito cita o Papa João Paulo II. "Assim como ele, várias outras figuras a nível mundial, nacional do nosso estado ou da nossa cidade serão homenageadas na avenida Coronel Cascudo através desse novo investimento", disse Álvaro Dias em publicação nas redes sociais.

De acordo com a Secretaria de Mobilidade de Natal, o projeto de requalificação da Coronel Cascudo deve iniciar suas obras na próxima semana e ser concluído no período de seis meses, já com todas as modificações.

Carreiras

Link	file:///C:/Users//Desktop/20240517%20(1).pdf
Data da publicação	17/05/2024
Veículo	TRIBUNA DO NORTE
Classificação	POSITIVO

Carreiras

Estabelecer conexões entre empresas e profissionais com foco no mercado de trabalho: essa é a proposta do Fórum de Carreiras que ocorre nos dias 22 e 23 de maio na [Escola Técnica do Senac RN](#). Com

o tema "Humanização na Era Digital", o evento abordará temas como carreira, empregabilidade e educação corporativa. As inscrições são gratuitas. A programação pode ser conferida no site www.rn.senac.br.

Exportações do RN crescem 67,3% no 1º quadrimestre do ano

Link	file:///C:/Users//Desktop/20240517%20(1).pdf
Data da publicação	17/05/2024
Veículo	TRIBUNA DO NORTE
Classificação	NOTÍCIA DE INTERESSE

Exportações do RN crescem 67,3% no 1º quadrimestre do ano

« **BALANÇA COMERCIAL** » No acumulado de janeiro a abril deste ano, o RN soma US\$ 312,19 milhões em exportação de mercadorias para o exterior

O Rio Grande do Norte apresentou um desempenho positivo no mercado internacional nos primeiros quatro meses de 2024. Ao avaliar o desempenho acumulado de janeiro a abril entre 2023 e 2024, o Estado teve um crescimento de 67,3% nas exportações, demonstrou uma expansão significativa de sua capacidade produtiva e uma demanda crescente por seus produtos nos mercados internacionais. Na soma do quadrimestre, o envio de mercadorias ao exterior atinge US\$ 312,19 milhões.

As importações também apresentaram um crescimento de 53,6%, refletindo o fortalecimento das operações econômicas internas que dependem de insumos estrangeiros. O Estado importou US\$ 155,10 milhões em mercadorias de diversos países. Com isso, o saldo da balança comercial ficou em US\$ 157,08 milhões. No ano passado es-

se saldo foi de US\$ 85,64 milhões.

Somente no mês de abril, a corrente de comércio (soma total do valor das exportações e importações) alcançou US\$ 103,977 milhões, impulsionado significativamente pelas exportações, especialmente de fuel oil e gás óleo (óleo diesel). Os setores exportadores geraram um faturamento de US\$ 85,954 milhões, com aumento de 100,6% em relação mês anterior, enquanto as importações, apesar de representativas, não superaram os valores exportados, totalizando US\$ 40,918 milhões, com aumento de 27,6% em relação a março deste ano. Com isso, a balança comercial potiguar registrou um superávit de US\$ 45,035 milhões.

Os números estão na edição de abril do Boletim da Balança Comercial do RN, um informativo elaborado mensalmente pelo Sebrae no Rio Grande do Nor-

te (Sebrae-RN) com base nos dados da Secretaria de Comércio Exterior (Secex), do Ministério do Desenvolvimento, Indústria, Comércio e Serviços.

Em abril, o setor de combustíveis se destacou como principal impulsionador das exportações, com o fuel oil e o gás óleo liderando as vendas. Esses produtos encontraram forte demanda em mercados internacionais importantes, com Singapura se destacando ao movimentar US\$ 54,989 milhões com a compra de fuel oil. Estados Unidos, Espanha, Reino Unido e Países Baixos também figuram entre os principais destinos das exportações norte-rio-grandenses.

Além dos combustíveis, o setor de frutas também teve um papel fundamental no superávit, com melões e mamões se destacando como produtos de alta demanda no mercado internacional. No mês



Em abril, o RN exportou US\$ 5,449 milhões em melões para Espanha, Reino Unido e Países Baixos

passado, o RN exportou US\$ 5,449 milhões em melões frescos, principalmente para Espanha, Reino Unido e Países Baixos (Holanda). No caso do mamão, as exportações somaram US\$ 1,840 milhão.

A diversificação dos mercados-alvo tem sido importante para o sucesso das exportações. A estratégia tem ajudado a manter o fluxo de exportações estável e em crescimento, mesmo diante das oscilações do mercado internacional. “Embora a participação do Rio Grande do Norte na balança comercial nacional varie entre 0,2% e 0,3%, essa margem reflete uma oportunidade substancial para impulsionar a economia potiguar. A localização geográfica privilegiada, aliada a uma eco-

nomia diversificada, já posiciona o Estado como um importante exportador” afirma o diretor superintendente do Sebrae-RN, José Ferreira de Melo Neto.

Para Zeca Melo, a nova gestão do aeroporto pela Zurich Airport tem potencial para ser um catalisador significativo nesse sentido. O Sebrae-RN tem dialogado com a empresa para explorar iniciativas conjuntas que possam beneficiar o Estado. Para aumentar a participação do RN como exportador no cenário nacional, o diretor superintendente sugere ainda expandir a oferta de frutas tropicais e aumentar o valor agregado das frutas já exportadas.

“Além de mamões, há uma demanda crescente por outras frutas

tropicais. Desenvolver produtos processados, como sucos e doces a partir dessas frutas, pode aumentar significativamente o retorno financeiro de nossas exportações. Isso não só fortaleceria a economia do estado, mas também ampliaria nossa presença no cenário comercial global,” destacou Zeca Melo.

Em abril de 2024, o RN também intensificou suas importações, totalizando US\$ 40,918 milhões, com foco em produtos essenciais para o avanço tecnológico e industrial. Entre os principais produtos importados estão células fotovoltaicas, majoritariamente da China, equipamentos industriais como redutores e multiplicadores da Alemanha e gás óleo e coque de petróleo não calcinado dos Estados Unidos.

Novo ponto turístico

Link	file:///C:/Users//Desktop/20240517%20(1).pdf
Data da publicação	17/05/2024
Veículo	TRIBUNA DO NORTE
Classificação	NOTÍCIA DE INTERESSE

Novo ponto turístico

MAGNUS NASCIMENTO

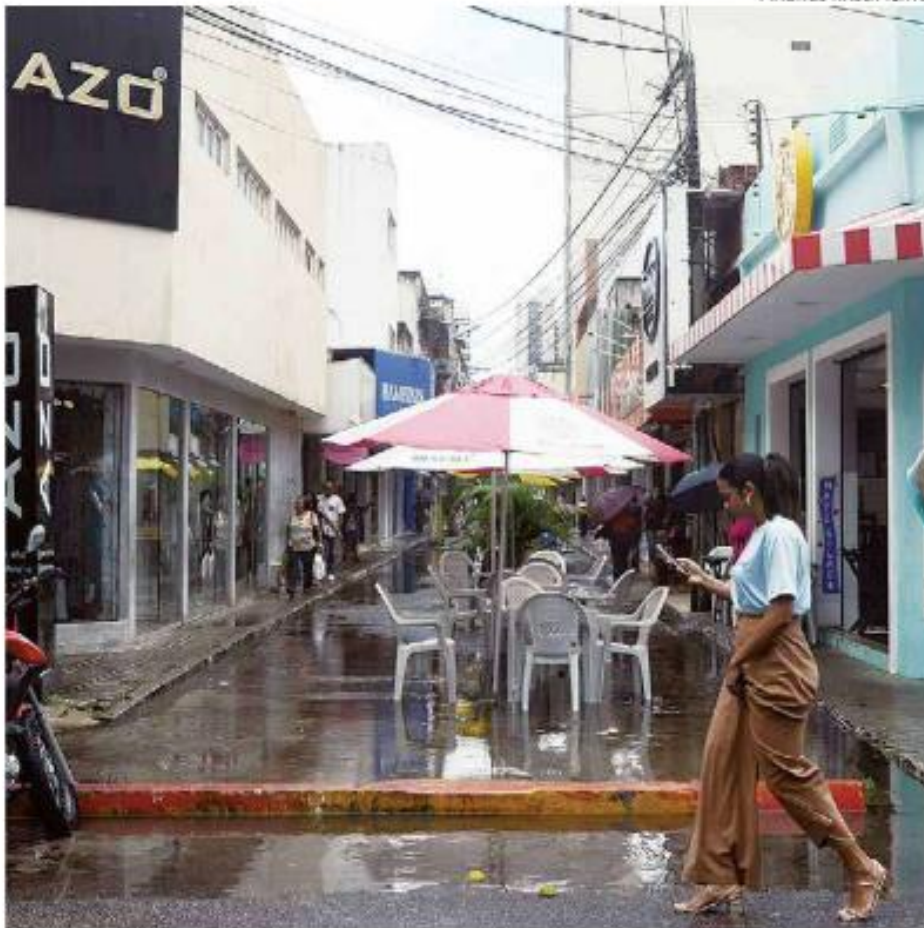

« NATAL » A histórica rua Coronel Cascudo, no bairro de Cidade Alta, contará com uma “Calçada da Fama”, que prestará homenagens a figuras públicas importantes para o Estado. « PÁGINA 9 »

Calçada da Fama vai homenagear personalidades natalenses

Link	file:///C:/Users//Desktop/20240517%20(1).pdf
Data da publicação	17/05/2024
Veículo	TRIBUNA DO NORTE
Classificação	NOTÍCIA DE INTERESSE

Calçada da Fama vai homenagear personalidades natalenses

« REQUALIFICAÇÃO » A histórica rua Coronel Cascudo, localizada no bairro de Cidade Alta, será reformada e ganhará uma calçada da fama. Personalidades sugerem futuros homenageados

A histórica rua Coronel Cascudo, localizada no bairro de Cidade Alta, em Natal, passará por renovação. A ordem de serviço para requalificação viária e urbanística foi assinada pelo prefeito Álvaro Dias na última segunda-feira (13), na sede da Prefeitura, no bairro da Ribeira.

Toda a rua passará a ser adaptada para a mobilidade, iluminação de LED, sinalização, caramanchão, drenagem e mobiliário urbano moderno. A obra também contará com a novidade da "Calçada da Fama", que prestará homenagens a figuras públicas importantes para o Rio Grande do Norte.

A reportagem da TRIBUNA DONORTE conversou com duas personalidades do estado para saber quais seriam suas indicações para a "Calçada da Fama". O advogado, poeta, ensaísta e presidente da Academia Norte-rio-grandense de Letras, Diógenes da Cunha Lima, elogiou a iniciativa da Prefeitura "Muito boa a ideia, eleva e nivela Natal a grandes cidades do mundo. Natal é uma cidade turística e isso é muito importante", comenta.

Dentre as sugestões do presidente da Norte-rio-grandense de Letras para a calçada, estão nomes como o violoncelista Fábio Presgrave, professor de música da Universidade Federal do Rio Grande do Norte. Diógenes men-



Ordem de serviço foi assinada pelo prefeito Álvaro Dias

ciona as professoras Isaura Rosado e Selma Maria Bezerra Jerônimo pela contribuição acadêmica. Os ministros Luiz Alberto Gurgel de Faria e Marcelo Navarro Ribeiro Dantas do Superior Tribunal de Justiça pela contribuição jurídica. E o Padre João Medeiros, que também é membro da academia Norte-rio-grandense de Letras, pela sua contribuição à comunidade com seus mais de 50 anos de vida sacerdotal.

O jornalista e escritor e membro da Academia Norte-rio-grandense de Letras, Vicente Serejo, acredita que a calçada será importante para homenagear ícones do Estado, personagens de relevância para cultura local.

Sobre a indicação das per-

sonalidades Serejo acredita que deve ser um consenso. "Acho que mais do que uma cabeça, deve ser uma decisão coletiva, que a cidade participe dessa decisão. Acho que deveriam ser escolhidos grandes nomes, ícones da história da cidade que de alguma forma contribuíram, ou orgulham ou envaidecem e consagram a cidade".

Dentre os nomes citados por Serejo está o do próprio filho de Coronel Cascudo, Câmara Cascudo, a quem chama de "maior escritor do Rio Grande do Norte, realizador da obra mais importante do RN". Vicente Serejo também colocaria nomes como Dinarte Mariz e Onofre Lopes, fundadores da Universida-

de Federal do RN. O jornalista também cita o político Aluizio Alves "como o governador que foi uma marca de renovação na gestão política do RN", afirma. Outros nomes importantes citados por Serejo são Miguelinho "o herói da Revolução de 1817, que defendeu a liberdade", e o historiador Hélio Galvão.

Concluindo sua lista, Vicente Serejo fala sobre o Padre João Maria, devido a sua contribuição para a comunidade. "Ele é um ícone de bondade", comenta.

De acordo com o prefeito Álvaro Dias, a Calçada da Fama, inspirada em uma famosa rua dos Estados Unidos, prestará homenagem a personalidades que fizeram parte da história do Rio Grande do Norte ou prestaram serviços à cidade de Natal. Dentre os primeiros homenageados o prefeito cita o Papa João Paulo II. "Assim como ele, várias outras figuras a nível mundial, nacional do nosso estado ou da nossa cidade serão homenageadas na avenida Coronel Cascudo através desse novo investimento", disse Álvaro Dias em publicação nas redes sociais.

De acordo com a Secretaria de Mobilidade de Natal, o projeto de requalificação da Coronel Cascudo deve iniciar suas obras na próxima semana e ser concluído no período de seis meses, já com todas as modificações.

Capas dos Jornais

EXPORTAÇÕES DO RN CRESCEM 67,3% NO PRIMEIRO QUADRIMESTRE DO ANO - PÁGINA 7



TRIBUNA DO NORTE

FUNDADOR: ALUIZIO ALVES - 1921 - 2006

Nº 20.751 - Número 3221 - Toda Sexta, 16 de Maio de 2024

Prefeitura espera começar engorda da praia em julho

Empresa contratada da reforma da esplanada de Ponta Negra deve finalizar o projeto executado na primeira semana e avaliar o funcionamento anônimo. Prefeitura quer iniciar obras em julho. [+ PÁGINA 8](#)

Obra na Ponte de Igapó avança 0,9% em um mês

« LENTIDÃO » As obras da Ponte de Igapó realizadas pelo DNIT avançaram apenas 0,9% em cerca de um mês. As informações foram repassadas pelo próprio órgão. Após oito meses do início, a reforma atingiu cerca de 25% de conclusão. O cronograma aponta que a conclusão da recuperação do equipamento será no primeiro semestre de 2025. Apesar de ter apenas um quarto do trabalho concluído, o DNIT sustenta que o prazo será cumprido. [+ PÁGINA 8](#)

TRE-RN rejeita denúncia contra Rogério por unanimidade

O TRE-RN rejeitou denúncia contra o senador Rogério Mattoso por abuso de poder político nos eleições de 2022. A decisão dos magistrados foi unânime. [+ PÁGINA 8](#)

Água imprópria



« ALERTA » Mesmo após quatro semanas consecutivas de notificações do Idema, comerciantes e banhistas não têm conhecimento do caráter impróprio do banho na praia de Ponta Negra. Área próxima ao Mar do Caraca é o trecho mais crítico. [+ PÁGINA 8](#)

Em dois dias, Petrobras perde R\$ 46,9 bilhões em valor

A crise de confiança na Petrobras continua influenciando no desempenho das ações da estatal. Ontem, a companhia perdeu R\$ 12,3 bil. No dia 14, perdeu R\$ 34,7 bil. [+ PÁGINA 9](#)

Empresa que fazia passeios com dromedários encerra atividade

De acordo com a empresa, a falta de demanda, nos últimos três anos, levou ao fim da prestação de serviços. Passos críticos durante a história não foram solucionados. [+ PÁGINA 9](#)

ABC refaz o pacto entre os atletas para sair da crise

Jogadores do ABC voltaram a fazer um "pacto" para que o time deixe a crise. Sem vencer na Série C, time volta ao campo domingo contra o Vermeiro. [+ PÁGINA 12](#)

Novo ponto turístico



« NATAL » A histórica rua General Cascudo, no bairro de Cidade Alta, contará com uma "Calçada da fama", que prestará homenagem a figuras públicas importantes para o Estado. [+ PÁGINA 9](#)

AMÉRICA
Brasilismo contra o rival local é decisivo para ficar no 4 da Copa. [+ PÁGINA 10](#)

SÉRIE A
Fantasiação deve gerar uma "bola de neve" no calendário. [+ PÁGINA 10](#)

AMÉRICA
Brasilismo contra o rival local é decisivo para ficar no 4 da Copa. [+ PÁGINA 10](#)

NOTAS & COMENTÁRIOS
Demora do DNIT no decurso da BR-104 expõe falhas. [+ PÁGINA 11](#)

REMAN E MUIÇÃO SE JUNTAM EM SOLIDARIEDADE AO POVO GAÚCHO
[+ PÁGINA 10](#)

TÓRNEIO 1
Filates, mesclistas e equipes fomentagem Lan Apertou Sereno. [+ PÁGINA 11](#)

WIGONS LEVAM FURBO
O ABC tem 29 jogadores no elenco e a folha custa R\$ 100 mil. [+ PÁGINA 11](#)

ALEX MEDEIROS
Há 24 anos o Barcelonense realiza um evento chamado Merol. [+ PÁGINA 11](#)

CELI ERIBANA
Jean Paul deixou indagações no fôlego do palé e sala do bar. [+ PÁGINA 11](#)

KEY LOPEZ
"Faltou" sem patota e "assessor" sem pedrinha. [+ PÁGINA 11](#)

12

www.tribunadonorte.com.br

R\$ 3,00

ECONOMIA. Demitido da Petrobras, ex-senador potiguar Jean Paul Prates deve criar e presidir Confederação Nacional de Energia após quarentena ... PÁG. 11



www.agoram.com.br

AGORARN

JORNALISMO PROFISSIONAL E APARTIDÁRIO

NOTAL - SEXTA-FEIRA, 17 DE MARÇO DE 2023 | EDIÇÃO Nº 1.831 | ANO 8 | 7.500 EXEMPLARES

DIRETOR DE REDAÇÃO: ALEX VIANA - alexviana@agoram.com.br



Dani Cruz celebra carreira com videoclipe “Minha receita”

Canção relembra canção com arranjo assinado por Julliana Fátima e produção especial, música conta história de como enfrentou a crise ... PÁG. 13

Justiça ... PÁG. 3

TRE-RN absolve Rogério de acusação de abuso de poder político e econômico

Senador havia sido acusado de fazer uso eleitoral dos recursos do Ministério do Desenvolvimento Regional durante Governo Bolsonaro

Por unanimidade, o pleno do Tribunal Regional Eleitoral do Rio Grande do Norte (TRE-RN) absolveu o senador

Rogério Marinho (PL) da acusação de abuso de poder político e econômico durante as eleições de 2022, nesta quinta-feira (16). A ação

foi proposta pelo ex-prefeito Carlos Eduardo Alves, que disputou a vaga do Senado pelo PDT e ficou em segundo lugar. Cabe recurso.

Arena das Dunas assina contrato de Naming Rights com a Casa de Apostas e anuncia novo sistema de iluminação LED com 14 mil cores

Contrato será válido por 7 anos e contempla mudança no nome da marca, que passa a se chamar Casa de Apostas. Arena das Dunas, que anuncia novos investimentos em estrutura e tecnologia, incluindo um novo sistema de iluminação em LED de última geração.



Solidariedade ... PÁG. 14

Correios suspendem coleta de roupas entre as doações para o Rio Grande do Sul

Empresa está recebendo doações em todas as suas agências para as vítimas das enchentes no estado, mas 70% de tudo o que chegou são roupas, sapatos e outras peças. Após consulta à Defesa Civil no RS, os Correios pedem prioridade para água e alimentos da cesta básica.

Opinião ... PÁG. 2

Governo Fátima destaca obras hídricas como fruto de parceria com Governo Lula

Bruno Araújo ... PÁG. 2

Incerteza se abate sobre Petrobras e transição energética

Política ... PÁG. 4

Nova lei desobriga entregadores de Natal a entrarem em condomínios

Veto do prefeito Álvaro Dias foi derrubado, e Câmara vai promulgar lei que permite entrega de pedidos feitos por aplicativo apenas na portaria.

Defesa ... PÁG. 7

Girão critica fala de Simone Tebet

Fé ... PÁG. 4



Câmara de Natal faz homenagem aos 100 anos da Assembleia de Deus

Política ... PÁG. 6

MDB e PSDB selam aliança para as eleições municipais no RN

Presidentes estaduais das legendas, o vice-governador Walter Alves (MDB) e o deputado Ezequiel Ferreira (PSDB), se reuniram nesta quinta.

Crispiano Neto ... PÁG. 3

Cultura: A insularidade dos deputados estaduais da Secretaria Tebet nem uma

Luiz Almir ... PÁG. 4

Panamáim debate Educação Legislativa

FOLHA DE S. PAULO

DESDE 1921 ★★ ★ UM JORNAL EM DEFESA DA ENERGIA LIMPA

ANO 104 * Nº 34.743

SEXTA-FEIRA, 17 DE MAIO DE 2024

R\$ 6,90

Haddad foi excluído de debate sobre saída de Prates

O ministro Fernando Haddad (Fazenda) não participou do processo que se tornou a demissão de Jean Paul Prates do comando da Petrobras. A equipe econômica avalia que foi montada operação discreta pelo ministro Rui Costa (Casa Civil), para que Haddad não intervesse em favor de Prates. Agentes políticos enxergaram tal exclusão como uma demonstração de força de Costa, rival de Haddad. Mercado p.3

Governo concorda com desoneração de prefeituras em 2024

O governo Lula (PT) anunciou nesta quinta (16) que vai garantir a desoneração das prefeituras em 2024. Gestão petista buscará acordo com o Congresso, visando aumento gradual da contribuição previdenciária nos próximos anos. Lula tem cobrado de sua equipe solução até a próxima semana. Mercado p.3

Boulos deturpa texto do STF em prol de Janones

Guilherme Boulos (PSOL-SP) tirou de contexto decisão do STF ao votar na Câmara para arquivar suspeita de "rachadinha" contra o deputado André Janones (Avante-MG). Em nota, disse que seguiu rito. A10

Gestão Tarcísio tira obra de Djamilia de biblioteca

Livro "Cartas para Minha Avó", de Djamilia Ribeiro, foi removido de plataforma digital usada por professores da rede. Questionada, a gestão Tarcísio de Freitas afirmou que a obra voltará à biblioteca. B5

ANÁLISE Igor Gielow Reação aos EUA forja aliança entre Putin e Xi

Putin e Xi simbolizam a "nova era" anunciada em comunicado. Juntos, os líderes cantam afinado, apresentando libretto sobre o multilateralismo, em oposição ao que consideram opressão hegemônica dos EUA. Soa bem, mas é peça ficcional. Mundo A11

EDITORIAIS A2

Apoio ao RS não deveria ser partidário

Acerca de indicação de Lula para comando da tarefa.

Boulos e Janones

Sobre suspeita de "rachadinha" em exame na Câmara.

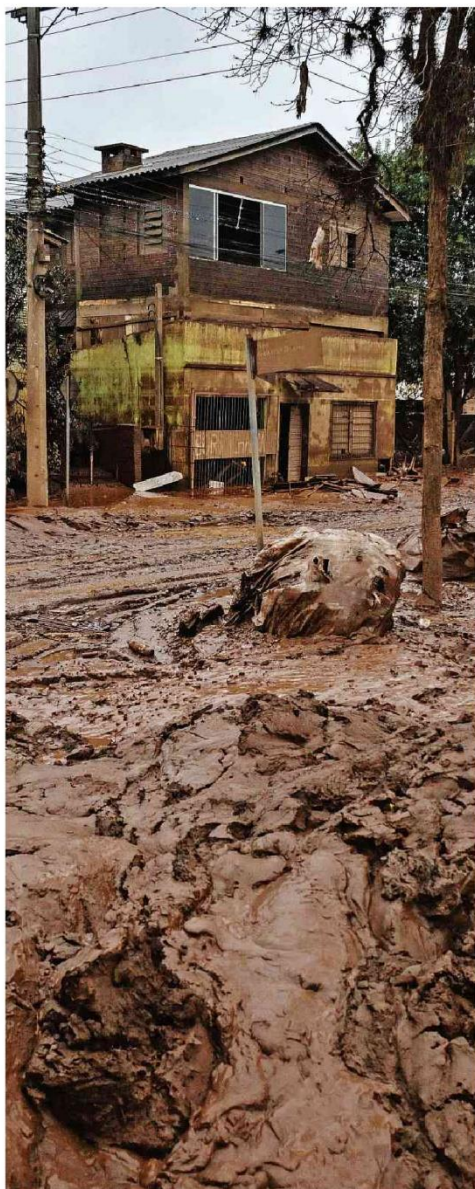

Rua de Lajeado (RS), no Vale do Taquari, tomada pela lama e pela destruição após a água baixar; nível do lago Guaíba, em Porto Alegre, voltou a cair e ficou abaixo de 5 m. Fotos: Almeida/AFIP

Enchentes mostram apagão de dados no RS

Falta de monitoramento em tempo real de rios agravou cheias, dizem especialistas; gestão Leite diz investiu

Especialistas afirmam que o monitoramento correto de rios e lagos e da quantidade de chuva poderia ter atenuado o impacto das enchentes que deixaram 151 mortos no Rio Grande do Sul. Segundo pesquisadores, o estado não possui informações em tempo real sobre os afluentes dos principais rios, o que causa um atraso na resposta de autoridades a eventuais riscos.

Um exemplo é o rio Vacacaí, que desemboca no Jacuí. Só se soube que sua vazão havia subido quando a água chegou ao Jacuí. O monitoramento frequente teria ajudado a prever consequências em cadeia até o lago Guaíba. Também falta, dizem, um mapa topográfico completo do estado.

Para os pesquisadores, falhas nos diques e bombas de Porto Alegre agravaram os alagamentos na capital gaúcha. O professor Walter Collicioni, da Universidade Federal do RS, diz que o sistema foi planejado para evitar enchentes mesmo se o nível do Guaíba atingisse 6 metros. O lago chegou a 5,33 metros, e vários bairros foram inundados.

O governo de Eduardo Leite (PSDB) afirma que investiu R\$ 7 milhões em um radar meteorológico, em fase de implantação, e que monitoramento apresenta dados em tempo real dos rios mais representativos. A Prefeitura de Porto Alegre atribui os alagamentos a falhas de concepção do projeto dos diques. Cotidiano B1

Nível da lagoa dos Patos sobe, e inundação avança no sul gaúcho

Rio Grande e São José do Norte, no sul, sofrem com a elevação da lagoa dos Patos, que recebe as águas dos Vales e da capital gaúcha.

Na primeira cidade, mais de 600 pessoas foram resgatadas. Ontem, o nível da água chegava a 2,74 m, 84 cm acima do limite. Cotidiano B2

Correios param coleta de roupas e pedem ração e itens de limpeza

Cotidiano B1

Saúde infla equipe sem concurso e oculta contratados

O Ministério da Saúde tem mantido em sigilo lista com nomes e salários de funcionários não concursados, mesmo após a CGU (Controladoria-Geral da União) obrigar a divulgação. Parte dos cargos abriga nomes ligados a autoridades. Sem dar prazo, pasta disse estar finalizando a coleta dos dados. Saúde B6

Anvisa aprova prescrição mais rígida de zolpidem

A agência de Vigilância Sanitária aprovou resolução que torna mais rígida a prescrição do zolpidem e da zopiclona, remédios indicados para tratamento da insônia, a partir de 1º de agosto. Segundo o órgão, a medida foi adotada após aumento de relatos de uso irregular e abusivo das substâncias. Saúde B6

Esporte B8 e B9

Adeus no mundo do futebol

A crônica esportiva brasileira perdeu ontem três personagens marcantes: o locutor Sílvio Luiz, 89, ícone dos bordões, o jornalista Antero Greco, 69, e o radialista Washington Rodrigues, o Apolinho, 87.



Sílvio Luiz, autor de "olho no lance", Greco, que uniu informação e humor, e Apolinho, criador do "chocolate" no futebol

Mercado p.16

Zepelins de volta à Europa

Aérea de baixo custo planeja linhas regulares de voos com 20 aeronaves. O primeiro, na Espanha, está programado para 2026.

Ilustrada C1

Billie Eilish por ela mesma

Cantora e compositora diz que novo álbum, "Hit Me Hard And Soft", é o mais pessoal que já fez, refletindo o que é e o que gosta.

Guia C11

Virada Cultural terá palcos em todas as regiões de São Paulo; veja os destaques

O ESTADO DE S. PAULO

FUNDADO EM 1875
JULIO MESQUITA (1862-1927)  Sexta-feira 17 de MAIO de 2024 • R\$ 7,00 • Ano 145 • Nº 47684
estadão.com.br

Sextou!
GUIA SEMANAL

Dicas de cinema, shows, gastronomia e lazer em SP



Bate-volta ...C12

Histórias narradas pela terra

Em Boituva, aventuras convivem com experiências gastronômicas que evocam passado da região

Música ...C1

Cat Power canta Bob Dylan em CD e show

Cantora americana faz apresentação no C6 Festival com canções gravadas pelo músico nos anos 1960

'Back to Black' ...C4



Marisa Abela vive Amy Winehouse no cinema

Divirta-se ...C6 e C7

Virada Cultural promove 24 horas de atrações

Paladar ...C5

Vegetais, carnes, peixes. E uma mousse de pipoca

Mapeamento federal ...A16 e A17

Uma em cada 3 cidades do País tem risco de desastre climático

Lista não inclui todas as cidades gaúchas assoladas por tragédia

Levantamento do governo federal mostra que 1.942 municípios do Brasil estão localizados em áreas de risco recorrente para desastres climáticos como inundações, enchentes e deslizamentos de terra. O número, porém, é subestimado, porque o mapeamento feito pela Secretaria Especial de Articulação e Monitoramen-

148,8 milhões de brasileiros (73% da população) vivem nos municípios críticos listados

to, órgão da Casa Civil, é baseada numa compilação de eventos entre 1991 e 2022 e lista apenas 142 cidades gaúchas. Na tragédia que assola o Rio Grande

do Sul, 450 municípios já foram impactados pelas fortes chuvas no Estado. Atualmente, o Centro Nacional de Monitoramento e Alertas de Desastres Naturais (Cemaden) conta com equipamentos de monitoramento de chuvas em 1.133 municípios brasileiros. A previsão é de que eles sejam instalados nas 1.942 cidades listadas até o fim de 2027.

Eduardo Leite quer plano da pandemia para salvar empregos

Governador do Rio Grande do Sul disse que pediu a Lula o retorno de benefício emergencial que possibilitava redução de jornada e de salários. ...A19

Antero Greco 1954 - 2024 ...A21

Jornalismo esportivo perde olhar humanista e bem-humorado



Apresentador da ESPN Brasil, ele foi repórter, editor e colunista do **Estadão** durante mais de quatro décadas. Antero enfrentava desde 2022 um tumor no cérebro.

Silvio Luiz 1934 - 2024 ...A22

Narrador cativava o público com seus bordões

Estilo irreverente levava descontração a transmissões de diferentes modalidades.

Apolinho 1936 - 2024 ...A22

Ícone de transmissões no rádio, foi técnico do Flamengo

E&N Contas públicas ...B1 e B2

Fazenda espera que julgamento no STF discipline gastos públicos

Tese de que renúncias fiscais ou gastos obrigatórios só poderão ser aprovados mediante compensação pode se consolidar.

Eleições municipais ...A7

Em ano eleitoral, Nunes amplia em 72% agendas de inaugurações

Eventos de rua do prefeito de São Paulo entre janeiro e maio aumentaram em relação ao mesmo período de 2023.

Cúpula Xi-Putin ...A12

Sanções dão sinais de afetar comércio entre China e Rússia

E&N Petrobras ...B5

Ações voltam a cair, perda de valor em 2 dias soma R\$ 45,4 bi

E&N Tecnologia ...B12

Google cria 'modo ladrão' contra 'gangue da bicicleta'

Notas e Informações ...A3

A indecente exploração política da tragédia

Eliane Cantanhêde ...A9
Troca na Petrobras traz de volta assombrações

Celso Ming ...B2

A competição entre protectionismos

Edição de hoje
3 CADERNOS - 48 páginas

 Caderno A. Opinião, Política, Internacional, Metrópole, Esportes. A fundo. Para fechar...
 E&N. Destacar Economia & Negócios

 C2. Cultura & Comportamento

Tempo em SP
22' Min. 27' Max.

ISSN - 1516-2931
9 771516 293019

João Bosco: 'Tinha de ser na medida dele', diz músico
sobre novo disco, que celebra Aldir Blanc

SEGUNDO CADERNO

Caderno especial:
Os mais modernos
avanços contra o câncer

O GLOBO



Irineu Marinho (1876-1925) — (1904-2003) Roberto Marinho

RIO DE JANEIRO, SEXTA-FEIRA, 17 DE MAIO DE 2024 ANO XCIX - Nº 33.156 - PREÇO DESTE EXEMPLAR NO RJ - R\$ 6,00

OS EFEITOS NA ECONOMIA

Prejuízo com chuvas se espalha do turismo a montadoras

Polo de visitantes, Serra Gaúcha estima perda imediata de R\$ 550 milhões. Sem autopeças feitas no estado, fábricas pelo país já suspendem produção



RIO GRANDE DO SUL

Além do drama de quem perdeu parentes, os bens e ainda não sabe quando a vida voltará minimamente ao normal, a tragédia das chuvas no Rio Grande do Sul alastra prejuízo à economia, dentro e fora do es-

tado. Um dos principais destinos turísticos do Brasil, a Serra Gaúcha não poderá voltar a receber visitantes tão cedo, e o setor já estima perdas de mais de meio bilhão de reais apenas até o mês de julho. O Rio Grande do Sul é também um dos principais produtores de autopeças no país, e a interrupção do for-

necimento já afeta a cadeia produtiva de veículos. Algumas plantas de grandes montadoras como Volkswagen, GM e Stellantis já tiveram de suspender ou desacelerar a produção, e executivos projetam reservadamente que o problema poderá ganhar maior escala em pouco tempo. **PÁGINA 6 e 18**

Piora de quadro fiscal no país põe em risco crescimento sustentado

No primeiro ano de vigência do novo arcabouço fiscal, economistas já apontam fragilidades que acendem o alerta para a situação das contas públicas brasileiras a curto e longo prazos. As principais preocupações envolvem a mudança das metas fiscais, o efeito retardado de medidas de arrecadação e resistência do governo em cortar despesas. **PÁGINA 7**

Especialistas avaliam zolpidem, alvo de restrição da Anvisa

Médicos tiram dúvidas sobre o remédio para dormir consumido em larga escala no país e que teve as regras para venda endurecidas pela agência. **PÁGINA 27**

Com críticas aos EUA, Xi e Putin reforçam laços entre a China e a Rússia

Encontro entre os líderes em Pequim ampliou aliança econômica e geopolítica entre as duas potências, que acusaram os americanos de adotar uma "lógica do confronto". **PÁGINA 24**

Bando que desmanchava mais de 10 carros por dia no Rio é preso

Quadrilha atuava em Belford Roxo e negociava peças do desmonte em seis estados. Roubo de carros está em alta no Estado do Rio. **PÁGINA 30**

Inteligência da PM no Jacarezinho monitorou políticos e advogado

Relatório de UPP mostra que o setor de inteligência da PM monitorou o criminalista e ativista de direitos humanos Joel Luiz da Costa e políticos de três partidos. Polícia diz ser apenas "análise de cenário". **PÁGINA 31**



Difícil reconeço. Em Lajeado, uma das cidades mais atingidas pelas chuvas, a lama cobre tudo depois que a água baixou, ilustrando o tamanho do desafio de reconstrução

Desalojados evitam se afastar de casa com medo de saques

Gaúchos improvisam acampamento na rua ou dentro dos carros para não perder imóvel de vista e prevenir roubos, relatam EDUARDO GRAÇA e EDILSON DANTAS. **PÁGINA 10**

Burocracia trava recursos, e prefeitos cobram Planalto

Governo federal tenta acelerar repasse de verbas às regiões afetadas, enquanto apenas pequena parte já foi paga. **PÁGINA 4**

EDITORIAL
AVANÇO DA IA EXIGE RESPEITO A DIREITO AUTORAL. **PÁGINA 2**

FLÁVIA OLIVEIRA
Tragédia no Sul é ambiental, mas sobretudo política. **PÁGINA 3**

VERA MAGALHÃES
Buscar protagonismo na catástrofe é um erro. **PÁGINA 2**

BERNARDO MELLO FRANCO
Boulos compra um problema no caso Janones. **PÁGINA 3**

País quer crédito internacional mais ágil para prevenção

G20 no Brasil
Em seminário promovido por O GLOBO, Valor e rádio CBN que debateu como as cidades devem se preparar para os eventos extremos, prefeito do Rio defendeu levar ao G20 a proposta de facilitar acesso aos recursos. **PÁGINA 32**

Cúpula no Rio tem desafio sobre 'bioeconomia'. **PÁGINA 22**

Entrevistando Lula

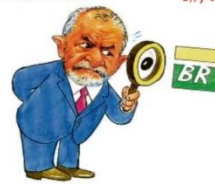

— É impressão minha ou eu encolhi você? —

UMA SELEÇÃO 'ESCRITA, FALADA E TELEVISADA' SE DESPEDE

SILVIO LUIZ, 89 ANOS

Narrador que inovou com seu estilo único

Com jeito descontraído, ele criou uma marca própria, pontuada por bordões divertidos e sem jamais soltar o grito de gol, "porque o cara está vendo a TV". Atuou em seis Copas e nove Olimpíadas. **PÁGINA 34**



ANTERO GRECO, 69 ANOS

Rigor da informação sem perder o bom humor

Comentários precisos e gargalhadas soltas foram marcas do jornalista em seu programa nos fins de noite na ESPN, onde trabalhou por 30 anos. Foi editor de Esportes do Estadão. **PÁGINA 34**



WASHINGTON RODRIGUES, 87 ANOS

Um comunicador carioca e popular

Inventor de expressões que se perpetuaram no futebol e nas ruas do Rio de Janeiro, Apolinário tinha o dom de dialogar com a cidade através do rádio. Criou relação afetiva com gerações de ouvintes. **PÁGINA 34**



LIBERTADORES

Botafogo e Flu vencem e se classificam. **PÁGINA 35**

VASCO

Crise entre 777 e clube se agrava. **PÁGINA 36**

GRÁFICOS

