



**CLIPPING E CURADORIA DE NOTÍCIAS**  
**16.05.2024**

## ÍNDICE

1. [RELATÓRIO](#)

Notícias Sistema Fecomércio RN:

2. [RN EM FOCO DEBATE IMPACTOS DA REGULAMENTAÇÃO DA REFORMA TRIBUTÁRIA](#)

3. [FECOMÉRCIO RN DEBATE IMPACTOS DA REGULAMENTAÇÃO DA REFORMA TRIBUTÁRIA COM ESPECIALISTAS NACIONAIS](#)

4. [Evento: Fecomércio RN debate impactos da regulamentação da Reforma Tributária com especialistas nacionais](#)

5. [FECOMÉRCIO RN DEBATE IMPACTOS DA REGULAMENTAÇÃO DA REFORMA TRIBUTÁRIA COM ESPECIALISTAS NACIONAIS](#)

6. [Reforma tributária](#)

7. [Sesc RN anuncia “Invasão Geek” com presença de dubladora da saga Harry Potter](#)

8. [Sesc RN anuncia Invasão Geek com presença de dubladora da saga Harry Potter](#)

9. [Sesc RN anuncia Invasão Geek com presença de dubladora da saga Harry Potter](#)

Notícias de Interesse:

10. [Criação de rota turística da Segunda Guerra volta a ser discutida em Natal](#)

11. [Criação de rota turística da Segunda Guerra volta a ser discutida em Natal](#)

12. [CNC projeta crescimento de 2,4% no turismo em 2024](#)

13. [CNC prevê alta nos serviços e no turismo em 2024](#)

14. [Setor do comércio e de serviços pede ajustes na regulamentação da reforma tributária](#)

15. [Economia brasileira cresce 1,08% no 1º trimestre, diz prévia do PIB](#)

16. [Economia cresce 1,08% no 1º trimestre pelo IBC-Br, após 'prévia do PIB' cair mais que o esperado em março](#)

17. [“Prévia do PIB”: IBC-Br recua em março, mas termina 1º trimestre em alta de 1,08%, diz BC](#)

18. [Atividade econômica tem alta de 1,08% no primeiro trimestre](#)

19. [IBC-Br: prévia do PIB registra expansão de 1,08% no 1º trimestre](#)
20. ['Prévia' do PIB do Banco Central tem alta de 1,08% no 1º trimestre, maior expansão em um ano](#)
21. [Volume de estagiários deve crescer 11% em 2024, diz CIEE](#)
22. [Capas de Jornais](#)
23. [GRÁFICOS](#)

## RELATÓRIO

Natal, capital do Rio Grande do Norte (RN) será palco de evento sobre os impactos da regulamentação da Reforma Tributária, que tramita no Congresso Nacional por meio do Projeto de Lei Complementar nº 68/2024. Na próxima quinta-feira (23), a **Federação do Comércio de Bens, Serviços e Turismo do Rio Grande do Norte (Fecomércio RN)** realizará mais uma edição do “RN em Foco”, a partir das 18h, no Espaço Guinza, em Natal.

Natal, Mossoró e Caicó se preparam para receber um evento voltado para a comunidade nerd e geek do estado. O **Sesc RN** apresenta a “Invasão Geek”, parte do projeto Ação Sesc Literatura, que promete atividades relacionadas ao universo da cultura pop. Os participantes terão a oportunidade de se aventurar em um mundo recheado de videogames, cosplays, oficinas, jogos de tabuleiro e de RPG, apresentações de K-pop, debates sobre quadrinhos e mangás, e muito mais.

AA criação de uma rota turística entre Natal e Parnamirim, na Grande Natal, que resgate a participação das duas cidades na Segunda Guerra Mundial, voltou ao debate nesta quarta-feira (15) numa audiência pública promovida pela Câmara Municipal. Apesar de haver equipamentos e um trajeto já definidos, essa rota temática ainda não é explorada e o que se conclui é que precisa da participação de diferentes entidades, públicas e privadas, para torná-la um novo produto turístico.

A CNC – Confederação Nacional do Comércio de Bens, Serviços e Turismo projeta que, em 2024, deve haver aumento de 2,4% no turismo e de 2% nos serviços. No primeiro trimestre deste ano, o setor de serviços registrou crescimento de 1,2% em relação ao mesmo período do ano passado. De acordo com a Pesquisa Mensal de Serviços (PMS), divulgada ontem, dia 14 de maio, pelo IBGE – Instituto Brasileiro de Geografia e Estatística, março teve crescimento de 0,4% nos serviços, o que reverteu parcialmente a queda, observada em fevereiro deste ano, de 0,9%. No comparativo com o mesmo mês do ano anterior, houve queda de 2,3%, interrompendo uma sequência de duas altas.

A Confederação Nacional do Comércio de Bens, Serviços e Turismo (CNC) elaborou um documento que sintetiza o Projeto de Lei Complementar nº 68/2024, que regulamenta a Reforma Tributária. Nele identifica os pontos que precisam de “ajustes para evitar prejuízos e retrocessos ao setor terciário”. A CNC afirmou que reconhece a importância do PL que será agora discutido pelo Congresso Nacional “como um passo significativo para a modernização e simplificação do sistema tributário brasileiro. No entanto, alguns artigos demandam atenção”.

O Índice de Atividade Econômica do Banco Central (IBC-Br) caiu 0,34% em março, na comparação dessazonalizada com fevereiro, conforme divulgado nesta quarta-feira pela autoridade monetária. Em fevereiro, o indicador teve elevação de 0,34% (dado revisado de alta de 0,4%).

O CIEE (Centro de Integração Empresa Escola) contabilizou 156,2 mil estagiários em março de 2024. É uma alta de 1,5% em relação ao mesmo período do ano passado, quando a instituição registrou 153,8 mil contratações. Os dados foram divulgados nesta 4ª feira (15.mai.2024).

## RN EM FOCO DEBATE IMPACTOS DA REGULAMENTAÇÃO DA REFORMA TRIBUTÁRIA

Link	<a href="https://brasilturis.com.br/2024/05/15/rn-em-foco-debate-impactos-da-regulamentacao-da-reforma-tributaria/">https://brasilturis.com.br/2024/05/15/rn-em-foco-debate-impactos-da-regulamentacao-da-reforma-tributaria/</a>
Data da publicação	15/05/2024
Veículo	BRASIL TURIS
Classificação	POSITIVO

## RN EM FOCO DEBATE IMPACTOS DA REGULAMENTAÇÃO DA REFORMA TRIBUTÁRIA

**Dando continuidade às comemorações pelos 75 anos da Fecomércio RN, evento apresentará panorama para os estados e empresas**

The banner features a dark blue background with a white and yellow logo on the left that reads 'RNem FOCO'. The main title 'Impactos da Regulamentação da Reforma Tributária' is displayed in large white font. Below the title, two circular portraits are shown: Guilherme Mercês, an economist and consultant for Fecomércio RN, and Felipe Tavares, an economist-in-chief for CNC. At the bottom left, the event details are listed: 'DATA → 23.05.2024' and 'HORA → 18h'.

Foto: Divulgação

- Publicidade -

Natal, capital do Rio Grande do Norte (RN) será palco de evento sobre os impactos da regulamentação da Reforma Tributária, que tramita no Congresso Nacional por meio do Projeto de Lei Complementar nº 68/2024. Na próxima quinta-feira (23), a Federação do Comércio de Bens, Serviços e Turismo do Rio Grande do Norte ([Fecomércio RN](#)) realizará mais uma edição do “RN em Foco”, a partir das 18h, no Espaço Guinza, em Natal.

O evento, voltado para empresários, políticos, imprensa e convidados, contará com a presença de Guilherme Mercês, consultor especial da Fecomércio RN que já foi secretário de Fazenda do Estado do Rio de Janeiro e presidente do Comitê Nacional dos Secretários da Fazenda dos estados e do DF (Consefaz).

Mercês é mestre em economia com formação executiva pelas universidades de Oxford (Reino Unido), Columbia (EUA) e Insead (França). É CEO da consultoria Future Tank, já tendo atuado como diretor e economista-chefe da Confederação Nacional de Comércio, Serviços e Turismo (CNC) e da Federação das Indústrias do Estado do Rio de Janeiro – (Firjan). É coautor de livros sobre a economia brasileira e já figurou diversas vezes no Top 5 dos rankings Bloomberg e Broadcast entre os economistas que mais acertam as previsões sobre a economia brasileira.

Ele dividirá o palco com o economista-chefe da CNC, Felipe Tavares, especialista que já ocupou cargos na Agência Nacional de Águas (Ana) e na Secretaria Especial de Desestatização,

Desinvestimentos e Mercados (SEDDM), onde liderou projetos de fundos de investimento imobiliário, privatização e regularização fundiária. Hoje, é professor na Fundação Getúlio Vargas (FGV) e pesquisador associado da FGV Conhecimento.

### **Pontos de Atenção**

No início de maio, a CNC, em conjunto com as Federações que integram o Sistema Comércio, elaborou um [documento](#) que sintetiza o PL nº 68/2024 e traz os principais pontos que precisam de maior atenção e de ajustes para evitar prejuízos e retrocessos ao setor terciário. Entre os pontos de atenção elencados pela CNC estão: creditamento condicionado ao “efetivo pagamento”, valor de referência nas operações imobiliárias, Split Payment, regimes de hotéis e parques, e uso e consumo pessoal.

Marcelo Queiroz, presidente da Fecomércio RN, destaca a importância do debate. “A Reforma Tributária é um passo significativo para a modernização e simplificação do sistema tributário brasileiro. No entanto, alguns pontos demandam atenção. Com este fórum, estamos comprometidos em ampliar o conhecimento da sociedade potiguar sobre o tema e chamar a atenção dos nossos parlamentares federais sobre itens que precisam ser debatidos” afirmou.



FECOMÉRCIO RN DEBATE IMPACTOS DA REGULAMENTAÇÃO DA REFORMA  
TRIBUTÁRIA COM ESPECIALISTAS NACIONAIS

Link	<a href="https://hilnethcorreia.com.br/2024/05/15/fecomercio-rn-debate-impactos-da-regulamentacao-da-reforma-tributaria-com-especialistas-nacionais/">https://hilnethcorreia.com.br/2024/05/15/fecomercio-rn-debate-impactos-da-regulamentacao-da-reforma-tributaria-com-especialistas-nacionais/</a>
Data da publicação	15/05/2024
Veículo	BLOG HILNETH CORREIA
Classificação	POSITIVO

FECOMÉRCIO RN DEBATE IMPACTOS DA  
REGULAMENTAÇÃO DA REFORMA TRIBUTÁRIA  
COM ESPECIALISTAS NACIONAIS



Natal será palco de evento sobre os impactos da regulamentação da Reforma Tributária, que tramita no Congresso Nacional por meio do Projeto de Lei Complementar nº 68/2024. No próximo dia 23 de maio, a Federação do Comércio de Bens, Serviços e Turismo do Rio Grande do Norte (Fecomércio RN)

realizará mais uma edição do “RN em Foco”, a partir das 18h, no Espaço Guinza, em Natal.

O evento é voltado para empresários, políticos, imprensa e demais convidados.

O debate contará com a presença do economista, Guilherme Mercês, consultor especial da Fecomércio RN que já foi Secretário de Fazenda do Estado do Rio de Janeiro e presidente do Comitê Nacional dos Secretários da Fazenda dos estados e do DF (Consefaz).

Mercês é mestre em economia com formação executiva pelas universidades de Oxford (Reino Unido), Columbia (EUA) e INSEAD (França). É CEO da consultoria Future Tank, já tendo atuado como diretor e economista-chefe da Confederação Nacional de Comércio, Serviços e Turismo (CNC) e da Federação das Indústrias do Estado do Rio de Janeiro – (FIRJAN). É coautor de livros sobre a economia brasileira e já figurou diversas vezes no Top 5 dos rankings Bloomberg e Broadcast entre os economistas que mais acertam as previsões sobre a economia brasileira.

Ele dividirá o palco com o economista-chefe da CNC, Felipe Tavares, especialista que já ocupou cargos na Agência Nacional de Águas (ANA) e na Secretaria Especial de Desestatização, Desinvestimentos e Mercados (SEDDM), onde liderou projetos de fundos de investimento imobiliário, privatização e regularização fundiária. É professor na Fundação Getúlio Vargas (FGV) e pesquisador associado da FGV Conhecimento.



RNem  
FOCO

# Impactos da Regulamentação da Reforma Tributária



**Guilherme  
Mercês**

ECONOMISTA E CONSULTOR  
DA FECOMÉRCIO RN



**Felipe  
Tavares**

ECONOMISTA-CHEFE  
DA CNC

DATA → 23.05.2024

HORA → 18h

LOCAL → Espaço Guinza (Av. Sen. Dinarte  
Medeiros Mariz, 7037 - Ponta Negra)

Fecomércio RN - Sindicatos RN 75  
Sistema Comércio

GENTE QUE DÁ ASAS AO FUTURO

## Pontos de Atenção

No início de maio, a CNC, em conjunto com as Federações que integram o Sistema Comércio, elaborou um documento que sintetiza o PL nº 68/2024 e traz os principais pontos que precisam de maior atenção e de ajustes para evitar prejuízos e retrocessos ao setor terciário.

Entre os pontos de atenção elencados pela CNC estão: creditamento condicionado ao “efetivo pagamento”, valor de referência nas operações imobiliárias, Split Payment, regimes de hotéis e parques, e uso e consumo pessoal.

O presidente da Fecomércio RN, Marcelo Queiroz, destaca a importância do debate: “A Reforma Tributária é um passo significativo para a modernização e simplificação do sistema tributário brasileiro. No entanto, alguns pontos demandam atenção. Com este fórum, estamos comprometidos em ampliar o conhecimento da sociedade potiguar sobre o tema e chamar a atenção dos nossos parlamentares federais sobre itens que precisam ser debatidos” afirmou.

**Evento: Fecomércio RN debate impactos da regulamentação da Reforma Tributária  
com especialistas nacionais**

<b>Link</b>	<a href="https://diariodorn.com.br/evento-fecomercio-rn-debate-impactos-da-regulamentacao-da-reforma-tributaria-com-especialistas-nacionais/">https://diariodorn.com.br/evento-fecomercio-rn-debate-impactos-da-regulamentacao-da-reforma-tributaria-com-especialistas-nacionais/</a>
<b>Data da publicação</b>	15/05/2024
<b>Veículo</b>	DIÁRIO DO RN
<b>Classificação</b>	POSITIVO

# Evento: Fecomércio RN debate impactos da regulamentação da Reforma Tributária com especialistas nacionais

Dando continuidade às comemorações pelos 75 anos da entidade, evento apresentará panorama para os estados e empresas

The poster is dark blue with gold and white accents. At the top left is the 'RN em FOCO' logo. The main title 'Impactos da Regulamentação da Reforma Tributária' is in large white font. Below it are two circular portraits: Guilherme Mercês (Economista e Consultor da Fecomércio RN) and Felipe Tavares (Economista-Chefe da CNC). Event details are listed: DATA 23.05.2024, HORA 18h, LOCAL Espaço Guinza (Av. Sen. Dinarte Medeiros Mariz, 7037 - Ponta Negra). At the bottom are logos for Fecomércio RN, Sindicatos RN, and the 75th anniversary of the Brazilian Republic, with the slogan 'GENTE QUE DÁ ASAS AO FUTURO'.

*Foto: Reprodução*

Natal será palco de evento sobre os impactos da regulamentação da Reforma Tributária, que tramita no Congresso Nacional por meio do Projeto de Lei Complementar nº 68/2024. No próximo dia 23 de maio, a Federação do Comércio de Bens, Serviços e Turismo do Rio Grande do Norte (Fecomércio RN) realizará mais uma edição do “RN em Foco”, a partir das 18h, no Espaço Guinza, em Natal.

**O evento é voltado para empresários, políticos, imprensa e demais convidados.**

O debate contará com a presença do economista, Guilherme Mercês, consultor especial da Fecomércio RN que já foi Secretário de Fazenda do Estado do Rio de Janeiro e presidente do Comitê Nacional dos Secretários da Fazenda dos estados e do DF (Consefaz).

Mercês é mestre em economia com formação executiva pelas universidades de Oxford (Reino Unido), Columbia (EUA) e INSEAD (França). É CEO da consultoria Future Tank, já tendo atuado como diretor e economista-chefe da Confederação Nacional de Comércio, Serviços e Turismo (CNC) e da Federação das Indústrias do Estado do Rio de Janeiro – (FIRJAN). É coautor de livros sobre a economia brasileira e já figurou diversas vezes no Top 5

dos rankings Bloomberg e Broadcast entre os economistas que mais acertam as previsões sobre a economia brasileira.

Ele dividirá o palco com o economista-chefe da CNC, Felipe Tavares, especialista que já ocupou cargos na Agência Nacional de Águas (ANA) e na Secretaria Especial de Desestatização, Desinvestimentos e Mercados (SEDDM), onde liderou projetos de fundos de investimento imobiliário, privatização e regularização fundiária. É professor na Fundação Getúlio Vargas (FGV) e pesquisador associado da FGV Conhecimento.

### **Pontos de Atenção**

No início de maio, a CNC, em conjunto com as Federações que integram o Sistema Comércio, elaborou um documento que sintetiza o PL nº 68/2024 e traz os principais pontos que precisam de maior atenção e de ajustes para evitar prejuízos e retrocessos ao setor terciário.

Entre os pontos de atenção elencados pela CNC estão: crédito condicionado ao “efetivo pagamento”, valor de referência nas operações imobiliárias, Split Payment, regimes de hotéis e parques, e uso e consumo pessoal.

O presidente da Fecomércio RN, Marcelo Queiroz, destaca a importância do debate: “A Reforma Tributária é um passo significativo para a modernização e simplificação do sistema tributário brasileiro. No entanto, alguns pontos demandam atenção. Com este fórum, estamos comprometidos em ampliar o conhecimento da sociedade potiguar sobre o tema e chamar a atenção dos nossos parlamentares federais sobre itens que precisam ser debatidos” afirmou.

**FECOMÉRCIO RN DEBATE IMPACTOS DA REGULAMENTAÇÃO DA REFORMA  
TRIBUTÁRIA COM ESPECIALISTAS NACIONAIS**

<b>Link</b>	<a href="https://www.tribunadenoticias.com.br/2024/05/fecomercio-rn-debate-impactos-da.html">https://www.tribunadenoticias.com.br/2024/05/fecomercio-rn-debate-impactos-da.html</a>
<b>Data da publicação</b>	15/05/2024
<b>Veículo</b>	BLOG TRIBUNA DE NOTÍCIAS
<b>Classificação</b>	POSITIVO

**FECOMÉRCIO RN DEBATE IMPACTOS DA REGULAMENTAÇÃO  
DA REFORMA TRIBUTÁRIA COM ESPECIALISTAS NACIONAIS**





**RNem  
FOCO**

# Impactos da Regulamentação da Reforma Tributária



**Guilherme  
Mercês**

ECONOMISTA E CONSULTOR  
DA FECOMÉRCIO RN



**Felipe  
Tavares**

ECONOMISTA-CHEFE  
DA CNC

**DATA** → 23.05.2024

**HORA** → 18h

**LOCAL** → Espaço Guinza (Av. Sen. Dinarte  
Medeiros Mariz, 7037 - Ponta Negra)

**Fecomércio RN · Sindicatos RN**  
Sistema Comércio

**75**  
ANOS

GENTE QUE DÁ ASAS AO FUTURO

Natal será palco de evento sobre os impactos da regulamentação da Reforma Tributária, que tramita no Congresso Nacional por meio do Projeto de Lei Complementar nº 68/2024. No próximo dia 23 de maio, a Federação do Comércio de Bens, Serviços e Turismo do Rio

Grande do Norte (Fecomércio RN) realizará mais uma edição do “RN em Foco”, a partir das 18h, no Espaço Guinza, em Natal.

O evento é voltado para empresários, políticos, imprensa e demais convidados.

O debate contará com a presença do economista, Guilherme Mercês, consultor especial da Fecomércio RN que já foi Secretário de Fazenda do Estado do Rio de Janeiro e presidente do Comitê Nacional dos Secretários da Fazenda dos estados e do DF (Consefaz).

Mercês é mestre em economia com formação executiva pelas universidades de Oxford (Reino Unido), Columbia (EUA) e INSEAD (França). É CEO da consultoria Future Tank, já tendo atuado como diretor e economista-chefe da Confederação Nacional de Comércio, Serviços e Turismo (CNC) e da Federação das Indústrias do Estado do Rio de Janeiro – (FIRJAN). É coautor de livros sobre a economia brasileira e já figurou diversas vezes no Top 5 dos rankings Bloomberg e Broadcast entre os economistas que mais acertam as previsões sobre a economia brasileira.

Ele dividirá o palco com o economista-chefe da CNC, Felipe Tavares, especialista que já ocupou cargos na Agência Nacional de Águas (ANA) e na Secretaria Especial de Desestatização, Desinvestimentos e Mercados (SEDDM), onde liderou projetos de fundos de investimento imobiliário, privatização e regularização fundiária. É professor na Fundação Getúlio Vargas (FGV) e pesquisador associado da FGV Conhecimento.

#### Pontos de Atenção

No início de maio, a CNC, em conjunto com as Federações que integram o Sistema Comércio, elaborou um documento que sintetiza o PL nº 68/2024 e traz os principais pontos que precisam de maior atenção e de ajustes para evitar prejuízos e retrocessos ao setor terciário.

Entre os pontos de atenção elencados pela CNC estão: creditamento condicionado ao “efetivo pagamento”, valor de referência nas operações imobiliárias, Split Payment, regimes de hotéis e parques, e uso e consumo pessoal.

O presidente da Fecomércio RN, Marcelo Queiroz, destaca a importância do debate: “A Reforma Tributária é um passo significativo para a modernização e simplificação do sistema tributário brasileiro. No entanto, alguns pontos demandam atenção. Com este fórum, estamos comprometidos em ampliar o conhecimento da sociedade potiguar sobre o

tema e chamar a atenção dos nossos parlamentares federais sobre itens que precisam ser debatidos” afirmou.

Sesc RN anuncia “Invasão Geek” com presença de dubladora da saga Harry Potter

Link	<a href="https://agorarn.com.br/ultimas/sesc-rn-geek-dubladora-da-saga-harry-potter/">https://agorarn.com.br/ultimas/sesc-rn-geek-dubladora-da-saga-harry-potter/</a>
Data da publicação	15/05/2024
Veículo	AGORA RN
Classificação	POSITIVO

# Sesc RN anuncia “Invasão Geek” com presença de dubladora da saga Harry Potter

Evento gratuito conta com programação diversa em Natal, Mossoró e Caicó

## Redação

Natal, Mossoró e Caicó se preparam para receber um evento voltado para a comunidade nerd e geek do estado. O [Sesc RN](#) apresenta a “Invasão Geek”, parte do projeto Ação Sesc Literatura, que promete atividades relacionadas ao universo da cultura pop. Os participantes terão a oportunidade de se aventurar em um mundo recheado de videogames, cosplays, oficinas, jogos de tabuleiro e de RPG, apresentações de K-pop, debates sobre quadrinhos e mangás, e muito mais.

A programação inicia no próximo sábado, 18 de maio, no Sesc Mossoró. Entre os destaques, estão uma exposição geek, uma oficina de quadrinhos e mangás, uma palestra sobre a importância das redes sociais no fomento da literatura no Brasil e uma roda de conversa com o dublador do Pokémon.

Bate-papo com a dubladora de Hermione, da saga Harry Potter, Luisa Palomanes, acontece no Sesc Rio Branco - Foto: reprodução

O Sesc Rio Branco, em Natal, vai contar com dois dias de programação: 24 e 25 de maio. Na sexta-feira, 24, será possível conferir o encontro entre autores do terror e da magia, Márcio Benjamin e Renata Ventura, e até um bate-papo com a

dubladora de Hermione, da saga Harry Potter, Luisa Palomanes.

Enquanto que no sábado, 25, os destaques são uma conversa com a escritora Paula Pimenta, conhecida por best-sellers infanto-juvenis, e uma roda de conversa entre booktubers, influenciadores digitais que fazem conteúdo sobre literatura.

Caicó também será invadida pelo mundo geek. No dia 25 de maio, a programação da Invasão vai contar com workshops de criação de storyboard com foco em produções audiovisuais, de desenhos de figurinos K-pop e modelagem de personagens geek e uma roda de conversa sobre estereótipos na escrita de ficção nordestina.

Além das programações diversas, as lanchonetes do Sesc RN que irão sediar os eventos também vão contar com “menus especiais geek”, e alguns dos produtos serão especiais do mundo nerd. Como exemplo, o Sesc Rio Branco, em Natal/RN, vai contar com a Cafeteria Central Perk, espaço decorado conforme o principal cenário da série estadunidense ‘Friends’.

Todas as atividades são gratuitas e abertas ao público. São bem-vindos os mais diversos grupos, como os amantes da tecnologia, computadores, jogos, mangás, filmes, livros, séries e histórias em quadrinhos. A programação completa da Invasão Geek pode ser acessada no [sescrn.com.br](http://sescrn.com.br).

## Sesc RN anuncia Invasão Geek com presença de dubladora da saga Harry Potter

<b>Link</b>	<a href="https://defato.com/mossoro/114887/sesc-rn-anuncia-invaso-geek-com-presena-de-dubladora-da-saga-harry-potter">https://defato.com/mossoro/114887/sesc-rn-anuncia-invaso-geek-com-presena-de-dubladora-da-saga-harry-potter</a>
<b>Data da publicação</b>	15/05/2024
<b>Veículo</b>	PORTAL DE FATO
<b>Classificação</b>	POSITIVO

## Sesc RN anuncia Invasão Geek com presença de dubladora da saga Harry Potter

*Crédito da foto: Reprodução*



Evento voltado para a comunidade nerd e geek

Natal, Mossoró e Caicó se preparam para receber um evento voltado para a comunidade nerd e geek do estado. O Sesc RN apresenta a "Invasão Geek", parte do projeto Ação Sesc Literatura, que promete atividades relacionadas ao universo da cultura pop. Os participantes terão a oportunidade de se aventurar em um mundo recheado de videogames, cosplays, oficinas, jogos de tabuleiro e de RPG, apresentações de K-pop, debates sobre quadrinhos e mangás, e muito mais.

A programação inicia no próximo sábado, 18 de maio, no Sesc Mossoró/RN. Entre os destaques, estão uma exposição geek, uma oficina de quadrinhos e mangás, uma palestra sobre a importância das redes sociais no fomento da literatura no Brasil e uma roda de conversa com o dublador do Pokémon.

O Sesc Rio Branco, em Natal, vai contar com dois dias de programação: 24 e 25 de maio. Na sexta-feira, 24, será possível conferir o encontro entre autores do terror e da magia, Márcio Benjamin e Renata Ventura, e até um bate-papo com a dubladora de Hermione, da saga Harry Potter, Luisa Palomanes.

Enquanto que no sábado, 25, os destaques são uma conversa com a escritora Paula Pimenta, conhecida por best-sellers infanto-juvenis, e uma roda de conversa entre booktubers, influenciadores digitais que fazem conteúdo sobre literatura.

Caicó/RN também será invadida pelo mundo geek. No dia 25 de maio, a programação da Invasão vai contar com workshops de criação de storyboard com foco em produções audiovisuais, de desenhos de figurinos K-pop e modelagem de personagens geek e uma roda de conversa sobre estereótipos na escrita de ficção nordestina.

Além das programações diversas, as lanchonetes do Sesc RN que irão sediar os eventos também vão contar com “menus especiais geek”, e alguns dos produtos serão especiais do mundo nerd. Como exemplo, o Sesc Rio Branco, em Natal/RN, vai contar com a Cafeteria Central Perk, espaço decorado conforme o principal cenário da série estadunidense ‘Friends’.

Todas as atividades são gratuitas e abertas ao público. São bem-vindos os mais diversos grupos, como os amantes da tecnologia, computadores, jogos, mangás, filmes, livros, séries e histórias em quadrinhos. A programação completa da Invasão Geek pode ser acessada no [sescrn.com.br](http://sescrn.com.br).

Serviço:

O que: Sesc RN leva Invasão Geek para Natal, Mossoró e Caicó a partir de 18 de maio

Quando e onde:

- Mossoró: 18 de maio de 2024 (Sesc Mossoró)
- Natal: 24 e 25 de maio de 2024 (Sesc Rio Branco)
- Caicó: 25 de maio de 2024 (Sesc Caicó)



## Sesc RN anuncia Invasão Geek com presença de dubladora da saga Harry Potter

Link	<a href="https://pensenumanoticia.com.br/sesc-rn-anuncia-invasao-geek-com-presenca-de-dubladora-da-saga-harry-potter/">https://pensenumanoticia.com.br/sesc-rn-anuncia-invasao-geek-com-presenca-de-dubladora-da-saga-harry-potter/</a>
Data da publicação	15/05/2024
Veículo	BLOG PENSE NUMA NOTÍCIA
Classificação	POSITIVO

# Sesc RN anuncia Invasão Geek com presença de dubladora da saga Harry Potter

*Evento gratuito conta com programação diversa em Natal, Mossoró e Caicó*



### DIVULGAÇÃO

Natal, Mossoró e Caicó se preparam para receber um evento voltado para a comunidade nerd e geek do estado. O Sesc RN apresenta a "Invasão Geek", parte

do projeto Ação Sesc Literatura, que promete atividades relacionadas ao universo da cultura pop.

Os participantes terão a oportunidade de se aventurar em um mundo recheado de videogames, cosplays, oficinas, jogos de tabuleiro e de RPG, apresentações de K-pop, debates sobre quadrinhos e mangás, e muito mais.

A programação inicia no próximo sábado, 18 de maio, no Sesc Mossoró/RN. Entre os destaques, estão uma exposição geek, uma oficina de quadrinhos e mangás, uma palestra sobre a importância das redes sociais no fomento da literatura no Brasil e uma roda de conversa com o dublador do Pokémon.

O Sesc Rio Branco, em Natal, vai contar com dois dias de programação: 24 e 25 de maio. Na sexta-feira, 24, será possível conferir o encontro entre autores do terror e da magia, Márcio Benjamin e Renata Ventura, e até um bate-papo com a dubladora de Hermione, da saga Harry Potter, Luisa Palomanes.

Enquanto que no sábado, 25, os destaques são uma conversa com a escritora Paula Pimenta, conhecida por best-sellers infanto-juvenis, e uma roda de conversa entre booktubers, influenciadores digitais que fazem conteúdo sobre literatura.

Caicó/RN também será invadida pelo mundo geek. No dia 25 de maio, a programação da Invasão vai contar com workshops de criação de storyboard com foco em produções audiovisuais, de desenhos de figurinos K-pop e modelagem de personagens geek e uma roda de conversa sobre estereótipos na escrita de ficção nordestina.

Além das programações diversas, as lanchonetes do Sesc RN que irão sediar os eventos também vão contar com "menus especiais geek", e alguns dos produtos serão especiais do mundo nerd. Como exemplo, o Sesc Rio Branco, em Natal/RN, vai contar com a Cafeteria Central Perk, espaço decorado conforme o principal cenário da série estadunidense 'Friends'.

Todas as atividades são gratuitas e abertas ao público. São bem-vindos os mais diversos grupos, como os amantes da tecnologia, computadores, jogos, mangás, filmes, livros, séries e histórias em quadrinhos. A programação completa da Invasão Geek pode ser acessada no [sescrn.com.br](http://sescrn.com.br).

### **Serviço:**

**O que:** Sesc RN leva Invasão Geek para Natal, Mossoró e Caicó a partir de 18 de maio

### **Quando e onde:**

- Mossoró: 18 de maio de 2024 (Sesc Mossoró)
- Natal: 24 e 25 de maio de 2024 (Sesc Rio Branco)
- Caicó: 25 de maio de 2024 (Sesc Caicó)

### **Entrada gratuita**

Programação completa: [\[CLIQUE AQUI\]](#)

## Criação de rota turística da Segunda Guerra volta a ser discutida em Natal

Link	<a href="https://tribunadonorte.com.br/natal/criacao-de-rota-turistica-da-segunda-guerra-volta-a-ser-discutida-em-natal/">https://tribunadonorte.com.br/natal/criacao-de-rota-turistica-da-segunda-guerra-volta-a-ser-discutida-em-natal/</a>
Data da publicação	16/05/2024
Veículo	TRIBUNA DO NORTE
Classificação	NEUTRO

# Criação de rota turística da Segunda Guerra volta a ser discutida em Natal



As discussões ocorreram no Complexo da Rampa, às margens do rio Potengi, símbolo da participação potiguar na guerra | Foto: adriano abreu

- Publicidade -

AA criação de uma rota turística entre Natal e Parnamirim, na Grande Natal, que resgate a participação das duas cidades na

Segunda Guerra Mundial, voltou ao debate nesta quarta-feira (15) numa audiência pública promovida pela Câmara Municipal. Apesar de haver equipamentos e um trajeto já definidos, essa rota temática ainda não é explorada e o que se conclui é que precisa da participação de diferentes entidades, públicas e privadas, para torná-la um novo produto turístico.

As discussões ocorreram em um dos equipamentos que marcam a participação da capital no conflito mundial, o Complexo da Rampa, às margens do rio Potengi, na zona Leste da capital. O local seria o início do trajeto a ser oferecido aos visitantes e que terminaria no Centro Cultural Trampolim da Vitória, no antigo Aeroporto Augusto Severo, em Parnamirim.

Foi na Rampa que aconteceu a chamada Conferência do Potengi em 1943, quando os presidentes do Brasil, Getúlio Vargas, e dos Estados Unidos, Franklin Roosevelt, selaram o acordo da participação brasileira na guerra em apoio às tropas aliadas. “Toda essa história, todo esse fato nós precisamos explorar do ponto de vista turístico, que é a nossa principal atividade econômica. Temos muito o que avançar. Precisamos que o poder público e a iniciativa privada abracem essa causa”, disse o vereador Felipe Alves.

Ele coordenou a audiência pública com o vereador Dickson Júnior, que destacou o retorno em receitas, emprego e renda da iniciativa. “O turismo traz receita, traz emprego, traz renda. No mundo afora, bilhões de dólares entram de receita quando os países exploram o turismo histórico”, lembrou.

Um rota turística já foi elaborada pelo Sebrae/RN em 2019. É o “Parnamirim Field na Segunda Guerra”, estudo que mapeou as potencialidades desse tema num roteiro que reúne prédios, equipamentos públicos e fatos marcantes. Começa na Rampa e passa por prédios como a maternidade Januário Cicco, a Base Naval de Natal e o Grande Hotel, na Ribeira, seguindo por outras paradas na Avenida Hermes da Fonseca.

Para Yves Guerra, gestor do Sebrae na área de Turismo, e que coordenou o estudo, a estruturação desse roteiro depende de um conjunto de fatores. “Tem que estimular mais para que os guias e as agências de receptivo incluam no roteiro. Talvez enriquecer com acervo, com outras inovações na parte museológica. Mais atrativos na rampa, como um suporte de serviços de bar, restaurante, lanchonete, para que esse ponto se torne mais atrativo. É uma série de situações, de fatores, que influenciam na consolidação”, disse ele.

O estudo elaborado pelo Sebrae/RN contou com a participação das prefeituras de Natal e de Parnamirim, de guias de turismo e entidades como a **Fecomércio RN**, para levantar o potencial da temática sobre a Segunda Guerra e a relação de Natal com a aviação. “E aí foi feito todo um mapeamento dos pontos de interesse histórico, cultural, turístico, relacionado a essa temática, com visitas técnicas com os guias nesses equipamentos que foram mapeados”, explicou Yves Guerra.

Esse roteiro já é um anseio antigo dos guias de turismo, segundo o presidente do sindicato da categoria, Júnior Lima. “Precisa que haja conclusão de fato do equipamento e as agências comecem a vender. Há um anseio da parte de quem opera passeios. Falta que todos os órgãos se unam, estudem o que tem estruturado para ser explorado e apresente ao trade”, sugere o guia.

### **Divulgação**

Da parte do poder público, os secretários de Turismo de Natal e de Parnamirim disseram que as gestões estão dispostas a efetivar a iniciativa. “Vamos nos reunir com a parte de receptivo para que possamos oferecer de Natal mais que sol e mar. Os receptivos fazem city tour panorâmico. Mas temos a parte histórica, a parte cultural e a parte gastronômica também. É isso que eu sempre enfatizo. Então nós podemos sim fazer a divulgação de um roteiro elaborado”, disse a secretária Ohana Fernandes, secretária de turismo de Natal.

O trajeto se estende até o Centro Cultural Trampolim da Vitória, em Parnamirim, onde um acervo com fotos originais, painéis,



equipamentos, documentos, veículos e objetos da época levam o visitante a um verdadeiro encontro com a história.

A diretora vice-presidente da Empresa Potiguar de Promoção Turística do Estado (Emprotur), Molga Freire, diz que a participação na Segunda Guerra é uma parte da história exclusiva do Rio Grande do Norte e que precisa de maior divulgação que pode se dar por meio desse roteiro. “Os estados vizinhos não podem contar, é uma história que é nossa. Então, quando houver esse produto turístico, com certeza vai ser muito bom de promover. O Sebrae tem um projeto já pronto, precisa ser aprovado, ser apresentado para o trade, precisa ver dentro do empresariado quem pode, quem tem interesse em assumir o produto e viabilizá-lo. Estamos prontos para promover”, garante a gestora.

O Complexo da Rampa, segundo o coordenador Hárriyson Magalhães, está pronto para integrar essa rota e já atende visitantes regularmente. “A nossa visita aqui é permanente, por escolas, entidades, ONGs. O natalense precisa abraçar também a Rampa. Fazemos o nosso trabalho de divulgação, mas ainda é muito pouco. Da parte da Rampa, a gente só está esperando que esse roteiro seja efetivado”, enfatizou o coordenador.

## CNC projeta crescimento de 2,4% no turismo em 2024

Link	<a href="https://www.revistahoteis.com.br/cnc-projeta-crescimento-de-24-no-turismo-em-2024/">https://www.revistahoteis.com.br/cnc-projeta-crescimento-de-24-no-turismo-em-2024/</a>
Data da publicação	15/05/2024
Veículo	REVISTA HOTÉIS
Classificação	NOTÍCIA DE INTERESSE

# CNC projeta crescimento de 2,4% no turismo em 2024



## Ainda de acordo com a Confederação Nacional do Comércio de Bens, Serviços e Turismo, o setor de serviços deve crescer 2% neste ano



A CNC projeta que, no ano de 2024, deve haver aumento de 2,4% no segmento de turismo e de 2% no setor de serviços. - Divulgação.

A [CNC – Confederação Nacional do Comércio de Bens, Serviços e Turismo](#) projeta que, em 2024, deve haver aumento de 2,4% no [turismo](#) e de 2% nos serviços. No primeiro trimestre deste ano, o setor de serviços registrou crescimento de 1,2% em relação ao mesmo período do ano passado. De acordo com a Pesquisa Mensal de Serviços (PMS), divulgada ontem, dia 14 de maio, pelo IBGE – Instituto Brasileiro de Geografia e Estatística, março teve crescimento de 0,4% nos serviços, o que reverteu parcialmente a queda, observada em fevereiro deste ano, de 0,9%. No comparativo com o mesmo mês do ano anterior, houve queda de 2,3%, interrompendo uma sequência de duas altas.

Atividades ligadas ao investimento empresarial, como serviços de comunicação (com aumento de 4%) e serviços técnico-profissionais (crescimento de 3,8%), impulsionaram o crescimento no mês. O setor de serviços está 12,1% acima do nível pré-pandemia, o que reflete uma recuperação consistente. No acumulado de

12 meses, os reajustes de preços nas atividades do setor terciário ainda ocorrem em ritmo superior ao da média do IPCA – Índice de Preços ao Consumidor Amplo, com oscilação média mensal de 0,10% em março, a menor taxa de variação desde março de 2020 (quando houve redução de 0,14%).

Para o [Presidente da CNC, José Roberto Tadros](#), “os dados indicam um caminho de crescimento consistente para os setores de serviços e turismo em 2024, mas que depende, ainda, da manutenção do ritmo de redução das taxas de juros”, afirma. Ele aponta, no entanto, que a economia brasileira ainda enfrenta desafios, como mostrou a ata do Comitê Monetário do Banco Central, divulgada em 13 de maio, a respeito da incerteza do cenário externo e da necessidade de uma política monetária que reforce a dinâmica desinflacionária.

### ***Turismo em ascensão***

A PMS apontou que o volume de receitas do turismo aumentou 0,2% em março, marcando o quarto mês consecutivo sem taxas negativas. Conforme o Economista da CNC responsável pelo estudo, Fabio Bentes, a redução dos preços das passagens aéreas durante a alta temporada contribuiu significativamente para esse crescimento, com uma retração de 32% no preço médio das passagens aéreas entre janeiro e março deste ano.

Segundo Bentes, esse cenário positivo é influenciado pelo turismo internacional. Entre os dez maiores emissores de visitantes ao Brasil, responsáveis por 82% do total de estrangeiros, apenas os turistas argentinos visitaram o Brasil em menor quantidade que na temporada anterior, com uma queda de 13,6%. No total, quase 2,5 milhões de turistas estrangeiros desembarcaram no Brasil durante a última alta temporada, de novembro a fevereiro.

## CNC prevê alta nos serviços e no turismo em 2024

<b>Link</b>	<a href="https://www.hoteliernews.com.br/cnc-preve-alta-nos-servicos-e-no-turismo-em-2024/">https://www.hoteliernews.com.br/cnc-preve-alta-nos-servicos-e-no-turismo-em-2024/</a>
<b>Data da publicação</b>	14/05/2024
<b>Veículo</b>	HOTELIER NEWS
<b>Classificação</b>	NOTÍCIA DE INTERESSE

## CNC prevê alta nos serviços e no turismo em 2024

O ano de 2024 tende a ser positivo para os setores de serviços e turismo, segundo dados da CNC (Confederação Nacional do Comércio de Bens, Serviços e Turismo). Para este ano, a entidade prevê incrementos de 2% e 2,4%, respectivamente. Já nos primeiros três meses de 2024, o setor de serviços registrou crescimento de 1,2% frente ao mesmo período do ano passado. De acordo com a PMS (Pesquisa Mensal de Serviços), divulgada hoje (14) pelo IBGE (Instituto Brasileiro de Geografia e Estatística), o setor cresceu 0,4% em março, o que reverteu parcialmente a [queda de 0,9% observada em fevereiro](#). No comparativo com o mesmo mês de 2023, houve queda de 2,3%, interrompendo uma sequência de duas altas.

Atividades ligadas ao investimento empresarial, como serviços de comunicação (+4%) e serviços técnico-profissionais (+3,8%), impulsionaram o crescimento do mês. O setor está 12,1% acima do nível pré-pandemia, refletindo uma recuperação consistente. No acumulado de 12 meses, os reajustes de preços nas atividades do setor terciário ainda ocorrem em ritmo superior ao da média do IPCA (Índice Nacional de Preços ao Consumidor Amplo), com oscilação média mensal de 0,10% em março, menor taxa de variação desde março de 2020, quando houve redução de 0,14%.

“Os dados indicam um caminho de crescimento consistente para os setores de serviços e turismo em 2024, mas que depende, ainda, da manutenção do ritmo de redução das taxas de juros”, afirma José Roberto Tadros, presidente da CNC. Por outro lado, ele aponta que a economia brasileira ainda enfrenta desafios, como mostrou a ata do Copom (Comitê de Política Monetária), divulgada ontem (13), a respeito da incerteza do cenário externo e da necessidade de uma política monetária que reforce a dinâmica desinflacionária.

### *Turismo*

A PMS apontou que o volume de receitas do turismo aumentou 0,2% em março, marcando o quarto mês consecutivo sem taxas negativas. Conforme destaca Fabio Bentes, economista-chefe da CNC, a redução dos preços das passagens aéreas durante a alta temporada contribuiu de forma significativa para esse

crescimento, com retração de 32% no preço médio dos bilhetes entre janeiro e março.

Ainda segundo ele, o cenário positivo é influenciado pelo turismo internacional. Entre os 10 maiores emissores de visitantes ao Brasil, responsáveis por 82% do total de estrangeiros, apenas os turistas argentinos visitaram o país em menor quantidade que na temporada anterior, com queda de 13,6%. No total, quase 2,5 milhões de turistas estrangeiros estiveram por aqui durante a última alta temporada.

## Setor do comércio e de serviços pede ajustes na regulamentação da reforma tributária

Link	<a href="https://blogs.correiobrasiliense.com.br/capital-sa/2024/05/14/setor-do-comercio-e-de-servicos-pede-ajustes-na-regulamentacao-da-reforma-tributaria/">https://blogs.correiobrasiliense.com.br/capital-sa/2024/05/14/setor-do-comercio-e-de-servicos-pede-ajustes-na-regulamentacao-da-reforma-tributaria/</a>
Data da publicação	14/05/2024
Veículo	CORREIO BRAZILIENSE
Classificação	NOTÍCIA DE INTERESSE

# Setor do comércio e de serviços pede ajustes na regulamentação da reforma tributária

A Confederação Nacional do Comércio de Bens, Serviços e Turismo (CNC) elaborou um documento que sintetiza o Projeto de Lei Complementar nº 68/2024, que regulamenta a Reforma Tributária. Nele identifica os pontos que precisam de “ajustes para evitar prejuízos e retrocessos ao setor terciário”. A CNC afirmou que reconhece a importância do PL que será agora discutido pelo Congresso Nacional “como um passo significativo para a modernização e simplificação do sistema tributário brasileiro. No entanto, alguns artigos demandam atenção”. Entre eles:

- Creditamento condicionado ao “efetivo pagamento”: o artigo 28, § 2º, suscita preocupações quanto à transferência de responsabilidades do estado para o empresário, podendo ferir o princípio da não cumulatividade.
- Valor de referência nas operações imobiliárias: a adoção do valor de referência como base de cálculo das operações de alienação, conforme o artigo 239, I, pode gerar distorções no mercado imobiliário.
- Regimes de hotéis e parques: restrições ao fornecimento de crédito por empresas inseridas em regime não cumulativo, como hotéis e parques, conforme o artigo 272, merecem revisão para garantir a justiça fiscal.

### Pontos positivos

Entre os aspectos positivos, a CNC aponta:

- A Nota Fiscal Eletrônica padrão nacional: a proposta de implementar uma Nota Fiscal Eletrônica padronizada em todo o País, conforme o artigo 56, §1º, é uma medida que a CNC apoia como forma de simplificar e agilizar os processos fiscais.
- A Unificação das leis tributárias: a unificação das leis do ICMS, ISS, PIS e Cofins em uma legislação única, conforme previsto no PL, é um avanço importante na direção da simplificação e redução da burocracia tributária.
- A Tabela de medicamentos: a possibilidade de inclusão de novos medicamentos na listagem de reduções anualmente, conforme o artigo 122, § 3º, é uma medida relevante para garantir o acesso da população a tratamentos essenciais.



## Economia brasileira cresce 1,08% no 1º trimestre, diz prévia do PIB

<b>Link</b>	<a href="https://www.poder360.com.br/economia/economia-brasileira-cresce-108-no-1o-trimestre-diz-previa-do-pib/">https://www.poder360.com.br/economia/economia-brasileira-cresce-108-no-1o-trimestre-diz-previa-do-pib/</a>
<b>Data da publicação</b>	15/05/2024
<b>Veículo</b>	PODER360
<b>Classificação</b>	NOTÍCIA DE INTERESSE

Economia brasileira cresce 1,08% no 1º trimestre, diz prévia do PIB

*Alta registrada é em comparação com o 4º trimestre de 2023; em março, economia retraiu 0,34%*



Na imagem, o Porto de Manaus

Medida pelo IBC-Br (Índice de Atividade Econômica) do Banco Central, a prévia do PIB (Produto Interno Bruto) mostrou que o país cresceu 1,08% no 1º trimestre de 2024 na comparação com o 4º trimestre de 2023. A comparação foi feita com ajuste sazonal –espécie de compensação para comparar períodos diferentes.

Em março, a prévia do PIB caiu 0,34% em relação a fevereiro e interrompeu uma sequência de 4 altas mensais consecutivas.

receba **alertas grátis** do Poder360

O IBC-Br caiu 2,18% em março em relação ao mesmo mês de 2023, na série sem ajuste sazonal. A economia subiu 1,68% em 12 meses.

O PIB do Brasil é medido pelo [IBGE](#) (Instituto Brasileiro de Geografia e Estatística). O indicador oficial de atividade econômica do Brasil mede trimestralmente a produção de bens e serviços. A economia brasileira [cresceu](#) 2,9% em 2023 e ficou estável no 4º trimestre do ano passado em relação ao 3º.

Já o IBC-Br é um índice criado pelo Banco Central para acompanhar com uma periodicidade maior os dados da produção do Brasil. Considera, no cálculo, estimativas para os setores (indústria, serviços e agropecuária) e não incorpora dados da demanda, como o consumo da família e consumo do governo.

Em fevereiro, o Banco Central divulgou que o IBC-Br [cresceu](#) 2,45% em 2023 e 0,22% no 4º trimestre ante o 3º. Os dados divergem do PIB oficial do Brasil.

O índice do BC também é utilizado pelo Copom (Comitê de Política Monetária) para auxiliar a autoridade monetária a definir a taxa básica, a Selic, no Brasil.

Segundo o último Boletim Focus, divulgado na 2ª feira (13.mai.2024), os analistas do mercado financeiro [apostam](#) em crescimento de 2,09% no PIB do Brasil em 2024. A estimativa era de 2,05% na semana anterior. Para 2025, o crescimento esperado é de 2%.



**Economia cresce 1,08% no 1º trimestre pelo IBC-Br, após 'prévia do PIB' cair mais que o esperado em março**

<b>Link</b>	<a href="https://valor.globo.com/brasil/noticia/2024/05/15/ibc-br-sobe-108-pontos-percentuais-no-1-trimestre-aps-queda-de-034-maior-que-a-esperada-em-marco.ghtml">https://valor.globo.com/brasil/noticia/2024/05/15/ibc-br-sobe-108-pontos-percentuais-no-1-trimestre-aps-queda-de-034-maior-que-a-esperada-em-marco.ghtml</a>
<b>Data da publicação</b>	15/05/2024
<b>Veículo</b>	VALOR ECONÔMICO
<b>Classificação</b>	NOTÍCIA DE INTERESSE

Economia cresce 1,08% no 1º trimestre pelo IBC-Br, após 'prévia do PIB' cair mais que o esperado em março

Por

*Estevão Tair*



Indicadores Indústria. Linha de Montagem - Setor de Funilaria da Stellantis. fabrica de carro em Pernambuco — Foto: Divulgação

O Índice de Atividade Econômica do Banco Central (IBC-Br) caiu 0,34% em março, na comparação dessazonalizada com fevereiro, conforme divulgado nesta quarta-feira pela autoridade monetária. Em

fevereiro, o indicador teve elevação de 0,34% (dado revisado de alta de 0,4%).

O resultado de fevereiro veio abaixo da mediana das estimativas colhidas pelo **Valor Data**, de queda de 0,1%. O dado também ficou dentro do intervalo das projeções, que iam de queda de 0,8% a crescimento de 0,5%.

Em 12 meses, o indicador apresentou avanço de 1,68%.

Devido às constantes revisões, o indicador acumulado em 12 meses é mais estável do que a medição mensal. Em relação ao mesmo período do ano passado, por sua vez, houve queda de 2,18%. No primeiro trimestre, a alta foi de 1,04%.

Por fim, na média móvel trimestral, usada para captar tendências, o IBC-Br teve alta de 0,17% em relação aos três meses encerrados em fevereiro.

O IBC-Br tem metodologia de cálculo distinta das contas nacionais calculadas pelo Instituto Brasileiro de Geografia e Estatística (IBGE). O indicador do BC, de frequência mensal, permite acompanhamento mais frequente da evolução da atividade econômica, enquanto o Produto Interno Bruto (PIB) de frequência trimestral, descreve um quadro mais abrangente da economia.

**“Prévia do PIB”: IBC-Br recua em março, mas termina 1º trimestre em alta de 1,08%, diz BC**

<b>Link</b>	<a href="https://www.cnnbrasil.com.br/economia/macroeconomia/previa-do-pib-ibc-br-recua-em-marco-mas-termina-1o-trimestre-em-alta-de-108-diz-bc/">https://www.cnnbrasil.com.br/economia/macroeconomia/previa-do-pib-ibc-br-recua-em-marco-mas-termina-1o-trimestre-em-alta-de-108-diz-bc/</a>
<b>Data da publicação</b>	15/05/2024
<b>Veículo</b>	CNN BRASIL
<b>Classificação</b>	NOTÍCIA DE INTERESSE

## “Prévia do PIB”: IBC-Br recua em março, mas termina 1º trimestre em alta de 1,08%, diz BC

Resultado mensal foi pior do que a expectativa em pesquisa da Reuters de uma queda de 0,25% no mês



Sede do Banco Central em Brasília 23/09/2015 REUTERS/Ueslei Marcelino

Reuters

15/05/2024 às 09:15 | Atualizado 15/05/2024 às 11:12

A atividade econômica brasileira contraiu mais do que o esperado em março mas ainda assim fechou o primeiro trimestre de 2024 com crescimento, mostrando tração em um ambiente que favorece o consumo das famílias com o mercado de trabalho aquecido e a inflação sob controle, de acordo com dados do Banco Central divulgados nesta quarta-feira.

O Índice de Atividade Econômica do BC (IBC-Br), considerado um sinalizador do Produto Interno Bruto (PIB), recuou 0,34% em março na comparação com o mês anterior, em dado dessazonalizado.

A expectativa em pesquisa da Reuters era de queda de 0,25%, e o resultado foi o primeiro no vermelho depois de quatro meses de ganhos.

Ainda assim, o índice fechou o primeiro trimestre do ano com expansão de 1,08%. Na comparação com o mesmo mês do ano anterior, o IBC-Br teve recuo de 2,18%, enquanto no acumulado em 12 meses passou a um avanço de 1,68%, de acordo com números observados.

“O avanço do IBC-Br no primeiro trimestre corrobora nosso cenário de crescimento de 0,7% do PIB e uma expansão da economia liderada pelo lado da demanda”, disse em nota Rafael Perez, economista da Suno Research.

A economia brasileira vem apresentando bom desempenho neste início de ano, favorecida principalmente pelo consumo diante de uma inflação sob controle, aumento da renda e mercado de trabalho firme. Analistas consideram ainda que o pagamento de precatórios no primeiro trimestre ajudou a atividade.

O afrouxamento monetário promovido pelo Banco Central — com a Selic atualmente em 10,50% — também deve ajudar a sustentar a economia este ano, já que favorece as condições de crédito no país.

“O resultado confirma o cenário de um primeiro trimestre forte, com o impulso da demanda causado pelo pagamento de precatórios, e um carregamento mais forte deixado pelo resultado de dezembro”, avaliou Gabriel Couto, economista do Santander, colocando viés de alta em sua estimativa de expansão de 1,8% do PIB em 2024.

Em março, a indústria brasileira ganhou força e fechou o primeiro trimestre com crescimento de 0,9% da produção, enquanto o volume do setor de serviços expandiu 0,4%, resultado melhor do que o esperado.

Já as vendas varejistas tiveram estabilidade no mês, contrariando expectativas de uma retração depois de dois meses de altas.

Em março, o Banco Central melhorou sua projeção de crescimento econômico em 2024 a 1,9%, contra patamar de 1,7% estimado em dezembro.

O Ministério da Fazenda, por sua vez, prevê expansão de 2,2% este ano, mas o chefe da pasta, ministro Fernando Haddad, já afirmou que a estimativa deve ser revisada para ao menos 2,5%.

O IBC-Br é construído com base em proxies representativas dos índices de volume da produção da agropecuária, da indústria e do setor de serviços, além do índice de volume dos impostos sobre a produção.



## Atividade econômica tem alta de 1,08% no primeiro trimestre

Link	<a href="https://agenciabrasil.ebc.com.br/economia/noticia/2024-05/atividade-economica-tem-alta-de-108-no-primeiro-trimestre">https://agenciabrasil.ebc.com.br/economia/noticia/2024-05/atividade-economica-tem-alta-de-108-no-primeiro-trimestre</a>
Data da publicação	15/05/2024
Veículo	AGÊNCIA BRASIL
Classificação	NOTÍCIA DE INTERESSE

### Atividade econômica tem alta de 1,08% no primeiro trimestre

*Em doze meses, o indicador ficou positivo em 1,68%, diz BC*

A atividade econômica brasileira registrou alta no primeiro trimestre deste ano, de acordo com informações divulgadas, nesta quarta-feira (15), pelo Banco Central (BC). O Índice de Atividade Econômica do BC (IBC-Br) teve aumento de 1,08% de janeiro a março em relação ao trimestre anterior (outubro a dezembro de 2023), de acordo com dados dessazonalizados (ajustados para o período).

Em comparação ao primeiro trimestre de 2023, a alta foi de 1,04% (sem ajuste para o período, já que a comparação é entre meses iguais).

Considerando apenas o mês de março de 2024, o IBC-Br teve retração de 0,34%, atingindo 147,96 pontos, dados dessazonalizados. Na comparação com o mesmo mês de 2023, houve queda de 2,18% (sem ajuste para o período). No acumulado em 12 meses, o indicador ficou positivo em 1,68%.

O IBC-Br é uma forma de avaliar a evolução da atividade econômica do país e ajuda o BC a tomar decisões sobre a taxa básica de juros, a Selic, definida atualmente em **10,5% ao ano** pelo Comitê de Política Monetária (Copom) do BC. O índice incorpora informações sobre o nível de atividade de setores da economia – indústria, comércio e serviços e agropecuária –, além do volume de impostos.

#### Taxa básica

A Selic é o principal instrumento do BC para alcançar a meta de inflação. Quando o Copom aumenta a taxa básica de juros, a finalidade é conter a demanda aquecida, e isso causa reflexos nos preços porque os juros mais

altos encarecem o crédito e estimulam a poupança. Desse modo, taxas mais altas ajudam a redução da inflação, mas também podem dificultar a expansão da economia.

O comportamento dos preços já fez o BC cortar os juros pela sétima vez. Entretanto, a alta recente do dólar e o aumento das incertezas levaram o Copom a diminuir o ritmo do corte, que vinha sendo de 0,5 ponto percentual, para 0,25 ponto percentual.

Em ata da **última reunião**, o Copom mostrou preocupação com as expectativas de inflação acima da meta e, em meio a um cenário macroeconômico mais desafiador do que o previsto anteriormente, não prevê novos cortes na taxa Selic, os juros básicos da economia. Para os membros do colegiado, a extensão e a adequação de ajustes futuros na taxa “serão ditadas pelo firme compromisso de convergência da inflação à meta”.

Apesar dos desafios, o Copom reconhece que o cenário do mercado de trabalho e a atividade econômica brasileira apresentaram um desempenho mais dinâmico do que o esperado no primeiro trimestre de 2024. Esse crescimento, impulsionado principalmente pelo setor de serviços, contribuiu para a decisão de reduzir a taxa Selic, ainda que em um ritmo mais lento.

De março de 2021 a agosto de 2022, o Copom elevou a Selic por 12 vezes consecutivas, em um ciclo de aperto monetário que começou em meio à alta dos preços de alimentos, de energia e de combustíveis. Por um ano, de agosto de 2022 a agosto de 2023, a taxa foi mantida em 13,75% ao ano, por sete vezes seguidas. Com o controle dos preços, o BC passou a realizar os cortes na Selic.

Antes do início do ciclo de alta, a Selic tinha sido reduzida para 2% ao ano, no nível mais baixo da série histórica iniciada em 1986. Por causa da contração econômica gerada pela pandemia de covid-19, o Banco Central tinha derrubado a taxa para estimular a produção e o consumo. A taxa ficou no menor patamar da história de agosto de 2020 a março de 2021.

## Produto Interno Bruto

Divulgado mensalmente, o IBC-Br emprega uma metodologia diferente da utilizada para medir o Produto Interno Bruto (PIB), que é o indicador oficial da economia brasileira. Segundo o próprio BC, o índice “contribui para a elaboração de estratégia da política monetária” do país, mas “não é exatamente uma prévia do PIB.”

O PIB é a soma de todos os bens e serviços finais produzidos por um país. Superando as projeções, em 2023, a **economia brasileira cresceu 2,9%**, com um valor total de R\$ 10,9 trilhões, de acordo com o Instituto Brasileiro de Geografia e Estatística (IBGE). Em 2022, a taxa de crescimento havia sido 3%.

A próxima divulgação do PIB, com o resultado do primeiro trimestre de 2024, está previsto para o dia 4 de junho.



## IBC-Br: prévia do PIB registra expansão de 1,08% no 1º trimestre

Link	<a href="https://www.correiobraziliense.com.br/economia/2024/05/6857592-ibc-br-previa-do-pib-registra-expansao-de-108-no-1-trimestre.html">https://www.correiobraziliense.com.br/economia/2024/05/6857592-ibc-br-previa-do-pib-registra-expansao-de-108-no-1-trimestre.html</a>
Data da publicação	15/05/2024
Veículo	CORREIO BRAZILIENSE
Classificação	NOTÍCIA DE INTERESSE

# IBC-Br: prévia do PIB registra expansão de 1,08% no 1º trimestre

Em março, o indicador apresentou queda de 0,34% na comparação com fevereiro, abaixo da expectativa do mercado financeiro, que esperava uma redução de 0,25% no mês

•



A projeção atual do BC para o crescimento da economia brasileira em 2024 é de crescimento de 1,9%, conforme o Relatório Trimestral de Inflação (RTI) de março - (crédito: Ed Alves/CB/DA.Press)

O Índice de Atividade Econômica do Banco Central (IBC-Br), considerado uma prévia do desempenho do Produto Interno Bruto (PIB) brasileiro, encerrou o primeiro trimestre de 2024 com expansão de 1,08%. Em março, o indicador apresentou queda de 0,34% na comparação com fevereiro.

De acordo com os dados, divulgados nesta quarta-feira (15/5), o índice veio abaixo da expectativa do mercado financeiro, que esperava uma redução de 0,25% no mês. Na comparação com março do ano passado, o IBC-Br teve recuo de 2,18%, enquanto no acumulado em 12 meses passou a um ganho de 1,68%.

A projeção atual do Banco Central para o crescimento da economia brasileira em 2024 é de crescimento de 1,9%, conforme o Relatório Trimestral de Inflação (RTI) de março, enquanto a equipe do Ministério da Fazenda projeta expansão de 2,2%.

O IBC-Br tem metodologia de cálculo distinta das contas nacionais calculadas pelo Instituto Brasileiro de Geografia e Estatística (IBGE). O indicador do BC, de frequência mensal, permite acompanhamento mais frequente da evolução da atividade econômica, ao passo que o Produto Interno Bruto (PIB) de frequência trimestral, descreve um quadro mais abrangente da economia.

## 'Prévia' do PIB do Banco Central tem alta de 1,08% no 1º trimestre, maior expansão em um ano

Link	<a href="https://g1.globo.com/economia/noticia/2024/05/15/previa-do-pib-do-banco-central-tem-alta-de-108percent-no-1o-trimestre.ghtml">https://g1.globo.com/economia/noticia/2024/05/15/previa-do-pib-do-banco-central-tem-alta-de-108percent-no-1o-trimestre.ghtml</a>
Data da publicação	15/05/2024
Veículo	G1
Classificação	NOTÍCIA DE INTERESSE

### 'Prévia' do PIB do Banco Central tem alta de 1,08% no 1º trimestre, maior expansão em um ano

PIB é a soma de todos os bens e serviços no país e serve para medir a evolução da economia. Dado oficial será divulgado pelo IBGE no começo de junho.

Por [Alexandro Martello](#), g1 — Brasília

O Banco Central informou nesta quarta-feira (15) que o Índice de Atividade Econômica (IBC-Br), considerado a "prévia" do Produto Interno Bruto (PIB), registrou uma alta de 1,08% no primeiro trimestre deste ano.

O resultado pelo BC foi calculado após ajuste sazonal — uma espécie de "compensação" para comparar períodos diferentes. A comparação foi feita com os três últimos meses de 2023.

- O dado divulgado nesta segunda-feira pelo Banco Central **mostra aceleração da economia brasileira**. Isso porque, no quarto trimestre de 2024, o IBC-Br teve estabilidade (pequena alta de 0,03%).
- O crescimento do IBC-Br no 1º trimestre 2024 foi o **melhor resultado desde o primeiro trimestre de 2023, quando houve um crescimento de 2%**.

#### EVOLUÇÃO DO IBC-BR (EM %)

CONTRA O TRIMESTRE ANTERIOR, COM AJUSTE SAZONAL

1,131,131,711,71-1,22-1,22220,890,89-0,54-0,540,030,031,081,082º trimestre de 20223º trimestre de 20224º trimestre de 20221º trimestre de 20232º trimestre de 20233º trimestre de 20234º trimestre de 20231º trimestre de 2024-1012-23

Fonte: BANCO CENTRAL

O PIB é a soma de todos os bens e serviços produzidos no país e serve para medir a evolução da economia. O resultado oficial do período, medido pelo Instituto Brasileiro de Geografia e Estatística (IBGE), será divulgado em 4 de junho.

Se o PIB cresce, significa que a economia vai bem e produz mais. Se o PIB cai, quer dizer que a economia está encolhendo. Ou seja, o consumo e o investimento total é menor. Entretanto, nem sempre crescimento do PIB equivale a bem estar social.

- [Em 2023, o PIB do Brasil cresceu 2,9% em 2023, segundo o IBGE.](#)
- Em março, o [governo federal elevou sua estimativa oficial de alta do PIB para 2,2% neste ano.](#)
- Também em março, o [Banco Central projetou uma taxa de expansão do PIB de 1,9% em 2024.](#)

PIB brasileiro surpreende e cresce 2,9% puxado pelo agro

### Mês de março

De acordo com o Banco Central, **em março deste ano, na comparação com o mês anterior, o IBC-Br registrou uma retração de 0,34%**. Com isso, houve piora na comparação com fevereiro, quando o indicador teve crescimento de 0,34%.

- Essa também foi a **primeira queda desde outubro do ano passado, quando houve marginal recuo de 0,01%, e foi o maior tombo mensal desde agosto de 2023 (-0,54%)**.
- Na **comparação com março de 2023, a chamada prévia do PIB do BC teve retração de 2,18%** (sem ajuste sazonal).

Ainda segundo o Banco Central, o IBC-Br apresentou crescimento de 1,04% na comparação com os três primeiros meses de 2022. E, em 12 meses até março, a expansão foi de 1,68%. Nesses casos, o índice foi calculado sem ajuste sazonal.

### Atividade tem surpreendido

O ritmo do crescimento da atividade econômica tem surpreendido os analistas no Brasil.

- Na semana passada, o [mercado estimou que o PIB de 2024 terá crescimento de 2,09%](#).
- No começo deste ano, a projeção dos analistas para a expansão econômica era menor: de 1,55%.

Na ata da última reunião do Comitê de Política Monetária (Copom), divulgada nesta semana, o BC avaliou que, ao longo dos últimos trimestres, os dados de atividade econômica surpreenderam, com maior crescimento em diferentes componentes da demanda (procura por bens e serviços pela população).

"Ressaltou-se a resiliência da atividade doméstica e a sustentação do consumo ao longo do tempo, em contraste com o cenário de desaceleração gradual originalmente antecipado pelo Comitê", avaliou o Banco Central.

**Por fim, o BC concluiu que a "atividade revela-se de fato mais forte ao longo do ano".**

### PIB X IBC-Br

Os resultados do IBC-Br são considerados a "prévia do PIB". Porém, o cálculo do Banco Central é diferente do cálculo do IBGE.

O indicador do BC incorpora estimativas para a agropecuária, a indústria e o setor de serviços, além dos impostos, mas não considera o lado da demanda (incorporado no cálculo do PIB do IBGE).

O IBC-Br é uma das ferramentas usadas pelo BC para definir a taxa básica de juros do país. **Com o maior crescimento da economia, por exemplo, teoricamente haveria mais pressão inflacionária, o que poderia contribuir para conter a queda dos juros.**

Atualmente, a taxa de juros básica está em 10,5% ao ano, após o BC realizar sete cortes seguidos nos juros. A instituição não forneceu indicação sobre o que poderá acontecer na próxima reunião do Copom, em 18 e 19 de junho.

## Volume de estagiários deve crescer 11% em 2024, diz CIEE

Link	<a href="https://www.poder360.com.br/poder-empendedor/volume-de-estagiarios-deve-crescer-11-em-2024-diz-ciee/">https://www.poder360.com.br/poder-empendedor/volume-de-estagiarios-deve-crescer-11-em-2024-diz-ciee/</a>
Data da publicação	15/05/2024
Veículo	PODER360
Classificação	NOTÍCIA DE INTERESSE

## Volume de estagiários deve crescer 11% em 2024, diz CIEE

*A projeção é baseada em perspectivas de investimento das organizações, o cenário econômico e a taxa de desemprego*



De acordo com o CIEE, o Brasil soma 48 milhões de estudantes

Reprodução/ThisisEngineering RAEng (via Unsplash)

**PODER360** 15.mai.2024 (quarta-feira) - 13h37

[OCIEE](#) (Centro de Integração Empresa Escola) contabilizou 156,2 mil estagiários em março de 2024. É uma alta de 1,5% em relação ao mesmo período do ano passado, quando a instituição registrou 153,8 mil contratações. Os dados foram divulgados nesta 4ª feira (15.mai.2024).

A estimativa é de que o volume de vagas de estágio vinculadas ao CIEE cresça 11% até o final do ano. A projeção é baseada em perspectivas de investimento das organizações em seus quadros de funcionários, o cenário econômico brasileiro e a taxa de desemprego.  
receba **alertas grátis** do Poder360

*“O CIEE tem 9.900 vagas à disposição dos estudantes. Esse número é dinâmico porque todos os dias temos empresas abrindo vagas e estudantes sendo contratados”,* disse [Mônica Vargas](#), superintendente de operações e atendimento do CIEE a jornalistas.

Administração, educação, jurídico, contabilidade e marketing são, respectivamente, as áreas que mais concentraram estagiários no 1º trimestre.

A cidade de São Paulo é a que lidera com o maior número de oportunidades. O CIEE está presente em 19 Estados e no Distrito Federal.

De acordo com o CIEE, o Brasil soma 48 milhões de estudantes. Desse total, 1,2 milhão estão estagiando ou executando atividades de aprendizagem. *“É uma taxa inferior a 2%. É um número muito baixo. Sabemos o quanto o estágio é importante para o jovem e para as empresas”,* disse o CEO do CIEE, [Humberto Casagrande](#), a jornalistas.

## Reforma tributária

Link	<a href="https://drive.google.com/file/d/1UnPvBG3lw77rN9XhBCkoqPFV958rKAZ1/view">https://drive.google.com/file/d/1UnPvBG3lw77rN9XhBCkoqPFV958rKAZ1/view</a>
Data da publicação	16/05/2024
Veículo	AGORA RN
Classificação	POSITIVO

### Reforma tributária

No próximo dia 23, no espaço Guinza, haverá um grande evento promovido pela **Fecomércio** para debater a reforma tributária, com a presença de palestrantes renomados. Um evento que busca alavancar o desenvolvimento do Estado.





## Criação de rota turística da Segunda Guerra volta a ser discutida em Natal

Link	<a href="file:///C:/Users//Desktop/20240516.pdf">file:///C:/Users//Desktop/20240516.pdf</a>
Data da publicação	16/05/2024
Veículo	TRIBUNA DO NORTE
Classificação	NEUTRO

# Criação de rota turística da Segunda Guerra volta a ser discutida em Natal

« **POTENCIAL** » A criação de uma rota turística entre Natal e Parnamirim que resgate a participação das duas cidades na Segunda Guerra Mundial voltou ao debate nesta quarta-feira. A rota ainda não é explorada

A criação de uma rota turística entre Natal e Parnamirim, na Grande Natal, que resgate a participação das duas cidades na Segunda Guerra Mundial, voltou ao debate nesta quarta-feira (15) numa audiência pública promovida pela Câmara Municipal. Apesar de haver equipamentos e um trajeto já definidos, essa rota temática ainda não é explorada e o que se conclui é que precisa da participação de diferentes entidades, públicas e privadas, para torná-la um novo produto turístico.

As discussões ocorreram em um dos equipamentos que marcam a participação da capital no conflito mundial, o Complexo da Rampa, às margens do rio Potengi, na zona Leste da capital. O local seria o início do trajeto a ser oferecido aos visitantes e que terminaria no Centro Cultural Trampolim da Vitória, no antigo Aeroporto Augusto Severo, em Parnamirim.

Foi na Rampa que aconteceu a chamada Conferência do Potengi em 1943, quando os presidentes do Brasil, Getúlio Vargas, e dos Estados Unidos, Franklin Roosevelt, selaram o acordo da participação brasileira na guerra em apoio às tropas aliadas. "Toda essa história, todo esse fato nós precisamos explorar do ponto de vista turístico, que é a nossa principal atividade econômica. Temos muito o que avançar. Precisamos que o poder público e a iniciativa privada abracem essa causa", disse o vereador Felipe Alves.

Ele coordenou a audiência pública com o vereador Dickson Júnior, que destacou o retorno em receitas, emprego e renda da



As discussões ocorreram no Complexo da Rampa, às margens do rio Potengi, símbolo da participação potiguar na guerra

iniciativa. "O turismo traz receita, traz emprego, traz renda. No mundo afora, bilhões de dólares entram de receita quando os países exploram o turismo histórico", lembrou.

Um rota turística já foi elaborada pelo Sebrae/RN em 2019. É o "Parnamirim Field na Segunda Guerra", estudo que mapeou as potencialidades desse tema num roteiro que reúne prédios, equipamentos públicos e fatos marcantes. Começa na Rampa e passa por prédios como a maternidade Januário Cicco, a Base Naval de Natal e o Grande Hotel, na Ribeira, seguindo por outras paradas na Avenida Hermes da Fonseca.

Para Yves Guerra, gestor do Sebrae na área de Turismo, e que coordenou o estudo, a estruturação desse roteiro depende de um conjunto de fatores. "Tem que estimular mais para que os guias e as agências de receptivo incluam no roteiro. Talvez enriquecer com acervo, com outras inovações na parte museológica. Mais atrativos na rampa, como um suporte de serviços de bar, restaurante, lanchonete, para que esse ponto se torne mais atrativo. É uma série de situações, de fatores, que influenciam na consolidação", disse ele.

O estudo elaborado pelo Sebrae/RN contou com a participação das prefeituras de Natal e

de Parnamirim, de guias de turismo e entidades como a **Fecomércio RN**, para levantar o potencial da temática sobre a Segunda Guerra e a relação de Natal com a aviação. "E aí foi feito todo um mapeamento dos pontos de interesse histórico, cultural, turístico, relacionado a essa temática, com visitas técnicas com os guias nesses equipamentos que foram mapeados", explicou Yves Guerra.

Esse roteiro já é um anseio antigo dos guias de turismo, segundo o presidente do sindicato da categoria, Júnior Lima. "Precisa que haja conclusão de fato do equipamento e as agências comecem a vender. Há um anseio

da parte de quem opera passeios. Falta que todos os órgãos se unam, estudem o que tem estruturado para ser explorado e apresentado ao trade", sugere o guia.

### Divulgação

Da parte do poder público, os secretários de Turismo de Natal e de Parnamirim disseram que as gestões estão dispostas a efetivar a iniciativa. "Vamos nos reunir com a parte de receptivo para que possamos oferecer de Natal mais que sol e mar. Os receptivos fazem city tour panorâmico. Mas temos a parte histórica, a parte cultural e a parte gastronômica também. É isso que eu sempre enfatizo. Então nós po-

demossim fazera divulgação de um roteiro elaborado", disse a secretária Ohana Fernandes, secretária de turismo de Natal.

O trajeto se estende até o Centro Cultural Trampolim da Vitória, em Parnamirim, onde um acervo com fotos originais, painéis, equipamentos, documentos, veículos e objetos da época levam o visitante a um verdadeiro encontro com a história.

A diretora vice-presidente da Empresa Potiguar de Promoção Turística do Estado (Empotur), Molga Freire, diz que a participação na Segunda Guerra é uma parte da história exclusiva do Rio Grande do Norte e que precisa de maior divulgação que pode se dar por meio desse roteiro. "Os estados vizinhos não podem contar, é uma história que é nossa. Então, quando houver esse produto turístico, com certeza vai ser muito bom de promover. O Sebrae tem um projeto já pronto, precisa ser aprovado, ser apresentado para o trade, precisa ver dentro do empresariado quem pode, quem tem interesse em assumir o produto e viabilizá-lo. Estamos prontos para promover", garante a gestora.

O Complexo da Rampa, segundo o coordenador Hárison Magalhães, está pronto para integrar essa rota e já atende visitantes regularmente. "A nossa visitação aqui é permanente, por escolas, entidades, ONGs. O natalense precisa abraçar também a Rampa. Fazemos o nosso trabalho de divulgação, mas ainda é muito pouco. Da parte da Rampa, a gente só está esperando que esse roteiro seja efetivado", enfatizou o coordenador.

# Capas dos Jornais

PROJETO QUER INCENTIVAR EMPREENDEDORISMO NO INTERIOR DO RN - PÁGINA 7

## TRIBUNA DO NORTE

TERÇA-FEIRA, 14 DE ABRIL DE 2021

ANO 16 - Nº 1000 - 100 - PÁGINA 100, R\$ 3,00

### Petrobras perde R\$ 34,7 bilhões em valor após demissão de Prates

**« CRISE »** A notícia da demissão de Jean Paul Prates da presidência da Petrobras fez as ações da estatal derreterem. Em apenas um dia, a empresa perdeu o equivalente a R\$ 34,7 bilhões em valor de mercado. À frente da Petrobras desde janeiro de 2020, a saída do executivo já havia sido especulada, em meio a um processo de "trituração" do CEO, que, nos bastidores, teria um embate com o ministro de Minas e Energia, Alexandre Silveira. **« PÁGINA 7 »**



**✓ "ESTOU TRISTE", DIZ JEAN PAUL AO DEIXAR SEDE DA PETROBRAS**

"Triste", revelou o ex-presidente da Petrobras, Jean Paul Prates, ao deixar a companhia, após sua demissão de posto de um ano e quatro meses no cargo. **« PÁGINA 7 »**

**✓ BANCADA CRITICA DEMISSÃO; FATIMA ELOGIA TRAJETÓRIA**

Demissão de Jean Paul Prates surpreendeu: foi a partir da bancada federal. Já a governadora Edizene Bispo elogia trajetória, mas não lamenta decisão de Lula. **« PÁGINA 7 »**

**✓ LULA QUER COMANDO E CONTROLE DA ESTATAL COM NOVA PRESIDENTE**

Tratada como "petista histórica", Magda Chambertani defendeu funcionários que provocaram controvérsia no passado, quando chefiou a ANP no governo Dilma. **« PÁGINA 7 »**

#### Comissão de Finanças da AL rejeita criação de Secretaria

A Comissão de Finanças e Fiscalização da Assembleia Legislativa rejeitou projeto de lei do governo Tarso para criar a Secretaria Estadual da Cultura. Relator da matéria apontou que proposta fere a Lei de Responsabilidade Fiscal (LRF). **« PÁGINA 11 »**

**« SAÚDE »**  
**ABC** precisa conquistar 29 pontos para avançar na competição. **« PÁGINA 11 »**

**« SAÚDE »**  
 Duas pesquisas vão à recuperação ou alta risco na Arma. **« PÁGINA 11 »**

#### História desperdiçada



**« OPORTUNIDADE »** Criação de uma rota turística que resgate a participação do RN na Segunda Guerra Mundial voltou ao debate em uma audiência pública promovida na Rampa. **« PÁGINA 11 »**

#### Demora em obra na BR-304 traz prejuízos para a economia do RN

A demora em entregar uma rodovia mínima para o problema do blocaio na BR-304 segue causando dano de longo prazo para diversos setores da economia potiguar. Várias atividades produtivas têm registrado prejuízos nas últimas semanas. **« PÁGINA 11 »**

**« CENA URBANA »**  
 RN é uma bela e trágica reprodução de São Paulo chamado Brasil. **« PÁGINA 11 »**

**« ESPORTES DE PRIMEIRA »**  
 Rodada do fim de semana será tensa para ABC e América. **« PÁGINA 11 »**

#### CBF atende 15 clubes e pausa duas rodadas da Série A

As duas próximas rodadas da Série A do Campeonato Brasileiro estão suspensas. A CBF atendeu ao pedido de 15 clubes, em função das enchentes no Rio Grande do Sul. As outras divisões do Brasileiro e a Copa do Brasil seguem. **« PÁGINA 11 »**

**« NOTAS & COMENTÁRIOS »**  
 Petrobras vai investir em programas que já foram criados. **« PÁGINA 11 »**

**« MEY LOPES »**  
 Prefeito da Igreja há 191 anos em defesa do trabalhador. **« PÁGINA 11 »**



**POLÍTICA.** "Podemos apoiar alguma candidatura ou lançarmos uma própria", afirma Kelps Lima sobre futuro do Solidariedade na disputa de Natal \_PÁG. 5



# AGORARN

JORNALISMO PROFISSIONAL E APARTIDÁRIO

NATAL, QUINTA-FEIRA, 16 DE MARÇO DE 2024 | EDIÇÃO Nº 1.830 | ANO 9 | 7.900 EXEMPLARES

www.agoram.com.br

DIRETOR DE REDAÇÃO: ALEX VIANA - alexviana@agoram.com.br

Política \_PÁG. 4

## Jean Paul vê demissão 'humilhante' e cogita deixar PT após sair da Petrobras

Prates diz a aliados que não gostou da forma como foi dispensado pelo presidente Lula

O ex-presidente da Petrobras Jean Paul Prates disse a amigos que considerou sua demissão "humilhante" e está avaliando a possibilidade de se desfiliar do PT. Prates foi demitido pelo presidente Luiz Inácio Lula da Silva na terça-feira 14, na presença dos

ministros de Minas e Energia, Alexandre Silveira, e da Casa Civil, Rui Costa, que defendiam abertamente sua saída do cargo.

Questionado pela imprensa após sair da Petrobras nesta quarta-feira, ele afirmou que "vai avaliar" se permanece no partido.

### Transição

Ontem, o Conselho de Administração nomeou Clarice Coppetti como presidente interina

Na despedida do sede da estatal, nesta quarta-feira 15, Jean Paul Prates foi aplaudido por funcionários e fez um rápido balanço de sua gestão na estatal. Disse que a principal missão foi estabelecer uma política de preços para os combustíveis a pedido de Lula.



Futebol \_PÁG. 11

### CBF suspende duas rodadas do Brasileiro em meio à tragédia no RS

Entidade informou que toma a medida a pedido de 15 dos 20 clubes participantes da Série A do Nacional.

Opinião \_PÁG. 2

O prestígio dos adversários de Prates no Governo Lula

Saulo Spinelly \_PÁG. 2

Quem perde com a saída de Jean da Petrobras? O RN

Daniel Menezes \_PÁG. 3

Jean Paul Prates, a Petrobras e 2020

Pedro Neto \_PÁG. 15

Equipe do América vai para três jogos seguidos fora de casa

Gestão \_PÁG. 13

### Comissão da AL rejeita criação da Secretaria Estadual de Cultura no RN

Parceiro do relator, o deputado estadual Luiz Eduardo (SUDE), indicou desobediência à Lei de Responsabilidade Fiscal.

Transporte \_PÁG. 10

### Natalenses aprovam projeto que estende horário dos ônibus em dias de eventos

Proposta aprovada na Comissão de Legislação, Justiça e Redação Final da Câmara Municipal de Natal prevê que ônibus rodem duas horas a mais.



### Professores de Natal acampam em busca de serem recebidos por secretária

Categoria organiza onibus parafiliação de 72 horas para cobrar reajuste salarial. Secretária diz que só fala com categoria com hora marcada \_PÁG. 14

Tragédia \_PÁG. 7

### Lula visita abrigo no RS e anuncia auxílio para famílias

Famílias atingidas terão R\$ 5,1 mil em Pbc para comprar itens perdidos durante as enchentes.



Justiça \_PÁG. 8

Potiguar vai palestrar em evento dos 35 anos da CF

Cratera \_PÁG. 11

Marginal da BR-101 em Natal após conserto de vazamento

Educação \_PÁG. 5

Governo oferece reajustes de 13% a 31% para professores

Aumentos seriam aplicados até o fim do Governo Lula, em 2026, sem nada neste ano.

Política \_PÁG. 6

"Apoio Paulinho incondicionalmente", diz senador Styvenson

Líder do Podemos no Brasil afirma que fará campanha para aliado, diferente de 2022.

ABONAMENTO: 84 3027.1690 | REDAÇÃO: pauta@agoram.com.br | REDAÇÃO: 84 981175384 | COMERCIAL: publica@agoram.com.br | COMERCIAL: 84 981171718 | 16 ANOS

**'Back to black':** A crítica sobre a esperada e polêmica cinebiografia de Amy Winehouse

SEGUNDO CADERNO

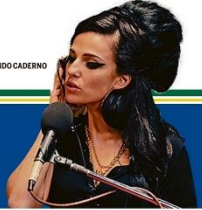

# O GLOBO



Irineu Marinho (1876-1925) — (1904-2003) Roberto Marinho

RIO DE JANEIRO, QUINTA-FEIRA, 16 DE MAIO DE 2024 ANO XCII - Nº 33.155 - PREÇO DESTE EXEMPLAR NO RJ - R\$ 6,00

## NOVOS RUMOS

### Incerteza após troca no comando derruba ações da Petrobras

Companhia perdeu R\$ 34 bi em valor de mercado. Chambriard assume sob orientação de implantar 'agenda Lula'

No dia seguinte à demissão do presidente Jean Paul Prates, a Petrobras sofreu forte desvalorização na Bolsa, com queda de 6% nas ações e perdas de R\$ 34 bilhões em valor de mercado. A reação reflete o temor no mercado de eventual guinada na condução da estatal. A futura presidente, Magda Chambriard, assumirá sob a orientação de Lula para acelerar grandes obras, como investimentos em refinarias e em gás, e sem "carta branca" para indicar diretores. Pelo histórico de artigos publicados por Chambriard, é possível saber que ela é a favor, por exemplo, da exploração de petróleo na Foz do Amazonas, um dos focos de crise com seu antecessor. Prates esteve ontem na sede da companhia, no Centro do Rio, para se despedir e disse não saber se continuará filiado ao PT. **PÁGINAS 15 e 16**



**EDITORIAL**  
MUDANÇA DE COMANDO TRAZ VOLTA AO PASSADO **PÁGINA 2**

**MALU GASPAR**  
Já vimos este filme na Petrobras, e não deu certo **PÁGINA 3**

**PAULO CELSO PEREIRA**  
Tragédia gaúcha revela diálogo de surdos no país **PÁGINA 2**

**MÍRIAM LEITÃO**  
Governo acerta no Auxílio, mas erra tom no Sul **PÁGINA 16**



**SOS** Reconectados: O Exército liberou ontem a passarela flutuante que voltou a ligar os municípios de Lajeado e Arroio do Meio, no Vale do Taquari, após a destruição da ponte na RS-130

### Pimenta rebate críticas por uso político da tragédia: 'Não pergunto partido de prefeito'

Nomeado para a autoridade federal de reconstrução do RS, ministro diz em entrevista que terá atuação republicana na nova função. A indicação do petista, potencial candidato a governador, gerou críticas a Lula por suposto uso político da tragédia. **PÁGINAS 4 e 5**

### Em evento no RS, Lula anuncia Auxílio Reconstrução via Pix de R\$ 5,1 mil por família

Na cerimônia que instaurou órgão federal no estado, Lula anunciou pacote com auxílio a famílias atingidas, ampliação do Bolsa Família e liberação de saque do FGTS. **PÁGINA 4**

### ESTRESSE AMBIENTAL Ecoansiedade, um distúrbio crescente

Angústia com os efeitos dos extremos climáticos atinge cada vez mais gente, vira verbete de dicionário e preocupa psicólogos. **PÁGINA 23**

### CBF decide suspender Brasileiro por duas rodadas

A pedido de 15 clubes, entidade paralisa Série A por dois fins de semana. Com a medida, torneio chegará a 28 jogos adiados. **PÁGINA 30**

### Google: busca com IA amplia risco de desinformar e ferir direitos autorais, dizem analistas

Nova ferramenta da plataforma esconde links para páginas jornalísticas. "Monocultura" da distribuição de conteúdo embute riscos, avaliam especialistas. **PÁGINA 18**

### Ferramenta ameaça jornalismo e a pluralidade, diz presidente da ANJ

**CORA RÓNAI**  
Crise gaúcha é um trailer do nosso futuro  
SEGUNDO CADERNO

**GUSTAVO PINHEIRO**  
Um teste de sanidade a cada dia  
SEGUNDO CADERNO

**PATRICIA KOGUT**  
O delicado deboche de 'O museu'  
SEGUNDO CADERNO

**LIBERTADORES**  
Botafogo e Flu podem selar vaga hoje  
PÁGINAS 28 e 29



### Movimentos para todos os gostos

Temporada de dança na cidade vai do clássico "O lago dos cisnes", com Juliana Valadão (foto), no Teatro Municipal, a exhibições do Grupo Corpo e festival só com bailarinos negros. **RIO SHOW**

**Lula em São Leopoldo**  
*CHYR*  
— E digo mais: a água do Guaíba baixou!

### Premier da Eslováquia sofre atentado a tiros

Autoridades creem que Robert Fico, atingido na rua, foi vítima de crime político. Ele está em estado grave, e atirador acabou preso. **PÁGINA 21**

### Os impactos dos juros e da eleição dos EUA no Brasil

Em seu primeiro dia, Summit Valor Econômico, em Nova York, debateu a política fiscal dos dois países. **PÁGINA 20**

**DÉFICIT HABITACIONAL**  
Rio tem 540 mil domicílios precários, cheios ou onerosos demais **PÁGINA 25**



# O ESTADO DE S. PAULO

FUNDADO EM 1875  
JULIO MESQUITA (1862-1927)



Quinta-feira 16 de MAIO de 2024 • R\$ 7,00 • Ano 145 • Nº 47693  
estadão.com.br



MELISSA METZ/APP

Tragédia no Sul ... A7 e A13

## No RS, Lula anuncia ajuda federal aos gaúchos com tom de comício

Ao anunciar em São Leopoldo que a União dará Pix de R\$ 5,1 mil para cerca de 200 mil famílias e planeja comprar casas para vítimas das cheias, Lula falou em ser "candidato mais 10 vezes".

Abrigos ... A14

## Número de cidades em calamidade cai, mas 76 mil seguem desalojados

Especialistas defendem a necessidade de estabelecer regras de convívio e oferecer acolhimento às vítimas.

## Correnteza leva metade de um município embora

Dos 12 mil habitantes de Cruzeiro do Sul, no Vale do Taquari, na região central do RS, 5,2 mil estão desabrigados ou desalojados. Efeitos na cidade podem ser comparados aos de um furacão de categoria 5, com ventos de 300 km/h a 400 km/h ... A15

E&N Petroleira sob nova direção ... B1 a B5

# Petrobras perde R\$ 34 bi em valor após troca no comando

Investidores temem maior interferência política com Chambriard

Em um reflexo do receio dos investidores de maior interferência política na Petrobras após a troca no comando decidida pelo presidente Luiz Inácio Lula da Silva, a estatal perdeu ontem R\$ 34 bilhões em valor de mercado. Para analistas, a escolha de Magda Chambriard para o lugar de Jean Paul Prates abre caminho para interferência mais di-

**6,73%** foi a desvalorização dos papéis ON da Petrobras na B3. Ações PN desabaram 6,4%

reta do governo na petroleira em temas como preços de combustíveis e a retomada de projetos que não deram resultados em gestões anteriores do PT, como

a recuperação do setor nacional de estaleiros. Segundo auxiliares do presidente, a escolha de Chambriard dará a Lula "comando e controle" sobre os rumos da maior empresa do País. Tratada como "petista histórica" no partido e no Palácio do Planalto, Chambriard defendeu bandeiras controversas no passado, como a exigência de conteúdo local na indústria do petróleo.

**Lula pode antecipar mais mudanças**

Presidente planeja fazer mais trocas no governo. Demissão de Prates e saída de Paulo Pimenta da Secretaria de Comunicação Social podem deslançar o processo. ... A6

E&N Destilando a mágoa ... B4

## 'Foi humilhante', escreveu Prates após ser demitido na frente de rivais



PELLO KIRILLOS / ESTADÃO

Prates deixa a sede da Petrobras, no Rio: "Estou triste".

Ex-chefe da Petrobras avalia sair do PT. Em mensagem, disse que o partido "está condenado a envelhecer e se perder em meio a alianças cada vez mais exigentes e perigosas".

Notas e Informações ... A3

Lula, o CEO da Petrobras

E&N Infraestrutura ... B10

## Auren compra AES Brasil; negócio cria 3ª maior geradora de energia do País

Companhia nasce com receita líquida anual de quase R\$ 10 bilhões e fica atrás apenas da Eletrobras e da Engie.

William Waack ... A10

Lula usa velhas ideias para situações inéditas

Atentado na Europa ... A11

## Ultracionalista pró-Rússia dá 5 tiros em premiê da Eslováquia

Robert Fico saía de uma reunião quando foi atingido no abdome. Ele foi operado e não corre risco de vida.

Celso Ming ... B2

Incerteza sobre futuro da Petrobras aumentou

Dois rodadas ... A17

## CBF suspende jogos da Série A do Brasileirão até o fim de maio

Entidade paralisa campeonato por causa da crise no RS. Copa do Brasil e torneios sul-americanos continuam.

Alvaro Gribel ... B2

Os maus conselheiros do presidente

E&N Na contramão ... B11

Carro autônomo do Google vira alvo de processo nos EUA

A Fundo ... C6 e C7

Novo Anhembi ganha forma com obras na reta final

C2 Best-seller ... C1

Jornalista lança livro sobre magnata das criptomoedas

Edição de hoje  
3 CADERNOS - 44 páginas

Caderno A. Opinião, Política, Internacional, Metrópole, Saúde, Esportes.  
Para fechar... E&N. Destacar Economia & Negócios

C2. Cultura & Comportamento.  
A fundo

Tempo em SP  
20' Min. 27' Max.

ISSN - 1516-293-1  
9 771516 293019

JKIGUATEMI

VIVA AS MELHORES EXPERIÊNCIAS NO MELHOR SHOPPING DA CIDADE.

IGUATEMI.COM.BR/IGUATEMI  
@JKIGUATEMI



# FOLHA DE S. PAULO

DESDE 1921 ★★ ★ UM JORNAL EM DEFESA DA ENERGIA LIMPA

ANO 104 \* Nº 34.742

QUINTA-FEIRA, 16 DE MAIO DE 2024

R\$ 6,90



Pedro Ladeira/Folhapress

## ENCHENTES E ONDAS DE DOENÇAS E DE FRIO DEVEM AGRAVAR COLAPSO DO SISTEMA DE SAÚDE NO RS

Hospital de Pronto Socorro de Canoas inundado pelas águas; 13 municípios têm todas as suas unidades de atendimento comprometidas, e outros 220 enfrentam danos parciais. Cotidiano B3

## Guaíba baixa, e Porto Alegre prevê limpeza de 21 bairros

O nível do lago Guaíba, em Porto Alegre, recuou 11 centímetros ontem, chegando a 5,11 m às 10h15. A expectativa é que o nível diminua lentamente, ficando acima de 4 metros durante a semana. Apesar disso, a prefeitura começou a planejar a limpeza nos 21 bairros mais atingidos pelas cheias. Moradores que voltaram a locais onde a água baixou encontraram lama e cheiro de peixes mortos. Cotidiano B1

## Lula anuncia ações para famílias em tom de comício

Política A4 e Mercado p.3 e p.4

## ENTREVISTA Sebastião Melo Capital gaúcha não tem imóveis para desabrigados

Prefeito de Porto Alegre afirma que a prioridade é definir como e onde vão morar 15 mil desabrigados da cidade. "Não tem imóveis disponíveis nesse momento", diz Melo (MDB). Ele defende que o governo federal lidere um mutirão habitacional. Cotidiano B2

**Senado aprova diretriz para adaptação ao clima**  
Casa aprovou ontem projeto que guia planos para a mudança climática. Bancada do agronegócio reduziu as obrigações do setor. Texto voltará à Câmara. B5



Karime Xavier/Folhapress

**'O ESTRANGEIRO' VOLTA AOS PALCOS**  
Guilherme Leme (à esq.) protagoniza e Vera Holtz (à dir.) dirige adaptação do clássico de Albert Camus em São Paulo, dez anos depois da primeira montagem da peça. Ilustrada C1

## Primeiro-ministro da Eslováquia é baleado; polícia detém atirador

Robert Fico, 59, foi alvejado por ao menos um tiro no abdômen ao cumprimentar apoiadores na capital, Bratislava. Seu estado é grave. O agressor é um poeta de 71 anos. Autoridades falam em motivação política. Mundo A9

## Após saída de Prates, valor de mercado da Petrobras cai R\$ 35 bi

Ações recuam 5,7% sob temor de ingerência na estatal; governo Lula espera que Magda assuma até fim do mês

As ações da Petrobras caíram 5,7% ontem, representando perda de R\$ 34,7 bilhões no valor de mercado, no dia seguinte à decisão do presidente Lula (PT) de demitir Jean Paul Prates do comando da estatal.

O desempenho da companhia afetou a Bolsa, que recuou 0,38% em dia de otimismo no mercado. Para economistas, a troca sinaliza ingerência do governo.

Para substituir Prates, Lula indicou Magda Chambriard, que comandou a ANP (Agência Nacional do Petróleo) no governo Dilma. Com ela, a Petrobras terá o sexto presidente em três anos. O governo espera que Magda assuma até o fim do mês.

Antes, o nome da executiva passará por avaliação da governança da estatal. Por enquanto, a diretora Clarice Coppetti será interina.

A demissão ocorreu após fritura de meses. Além do episódio dos dividendos, pesou na decisão de Lula o plano de investimentos apresentado por Prates, principalmente para recuperar a indústria naval, tema caro ao presidente. Mercado p.1 e p.2

**MÔNICA BERGAMO**  
Ex-presidente da estatal chora em despedida e se mostra triste com Lula C2

## Projeto visa acordo, e empresas têm incerteza sobre desoneração

O Senado protocolou ontem projeto sobre o acordo fechado pelo ministro Fernando Haddad (Fazenda) com Congresso e STF para manter a desoneração em 2024.

Proposta elevaria a tributação gradual a partir de 2025 e a Cofins-Importação em 1 ponto. Há incerteza acerca dos pagamentos em 20 de maio. Mercado p.6

**EDITORIAIS A 2**  
Programa econômico de Lula é o atraso  
Acerca de intervenção do Planalto na Petrobras.

**Guerra sem fim**  
A respeito de novos movimentos de Vladimir Putin.

**ATMOSFERA**  
São Paulo hoje  
29°  
16°  
Hoje Amanhã  
Rio 20°/30° 19°/36°  
Brasília 16°/29° 16°/29°  
Ribeirão 18°/33° 19°/34°  
Fonte: www.climatempo.com.br

ISSN 1677-0775  
9171141072556

## GRÁFICOS

