Fecomércio RN
Sesc Senac

A SEMANA EM DESTAQUE

Publicação do Sistema Fecomércio RN

EDIÇÃO Nº 9 | Data-base: 28 de April de 2023

DESTAQUE

Proposta de transferência de recursos para divulgação do País no exterior pode acabar com unidades de Sesc e Senac em mais de 100 cidades

Projeto de Lei de Conversão (PLC) que destina 5% da contribuição social de empresas acarretaria, também, o fechamento de 31 mil vagas gratuitas de ensino profissional e 7,7 mil da educação básica.

SAIBA MAIS →

Inscritos no Circuito Sesc de Corridas devem retirar kits na sexta (28) e sábado (29)

Kit é necessário para garantir a participação e o recebimento dos prêmios, além do acesso aos pontos de apoio com frutas, água e massagens.

SAIBA MAIS →

Marcelo Queiroz participa do Seminário Internacional de Turismo Sustentável

O presidente da Fecomércio RN, Marcelo Queiroz, participou na sexta-feira, 28, do Seminário Internacional de Turismo Sustentável – Experiências da Baviera. O evento foi promovido pela Sistema Fecomércio RN, por meio do Senac, em parceria com a Facisc SC, o Instituto DEL, a BBW e Secretaria de Assuntos Econômicos da Baviera (Alemanha), também contou com programação nos municípios de Tibau do Sul (Pipa) e Natal, com a participação de especialistas alemães para debates e intercâmbio de conhecimentos no assunto.

Fecomércio RN discute segurança pública com a cúpula do estado

O presidente da Fecomércio RN, Marcelo Queiroz, e o presidente do Sindilojas Mossoró, Michelson Freire, participaram na última terça-feira, 25, de reunião com a deputada estadual, Isolda Dantas, e o secretário estadual de Segurança, Coronel Araújo.

SAIBA MAIS →

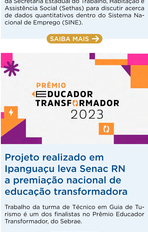

Ceter RN debate vagas de emprego

O vice-presidente da Fecomércio Rio Grande do Norte e presidente do Conselho Estadual do Trabalho Emprego e Renda (Ceter RN), Luiz Lacerda, recebeu na quarta-feira, 26, representantes da Secretaria Estadual do Trabalho, Habitação e Assistência Social (Sethas) para discutir acerta de dados quantitativos dentro do Sistema Nacional de Emprego (SINE).

SAIBA MAIS →

Projeto realizado em Ipanguaçu leva Senac RN a premiação nacional de educação transformadora

Trabalho da turma de Técnico em Guia de Turismo é um dos finalistas no Prêmio Educador Transformador, do Sebrae.

SAIBA MAIS →

Turismo Social do Sesc RN lança roteiro de excursão a cidade de Triunfo, em Pernambuco

Passeio acontece em junho, e as vendas iniciam na próxima quarta-feira, 03 de maio.

SAIBA MAIS →

CNC inaugura escritório internacional em Lisboa com foco na aproximação de negócios entre Europa e Mercosul

Em encontro com presidente Lula, Confederação traitou das necessidades para a internacionalização dos negócios brasileiros.

SAIBA MAIS →

Queda da inflação incentiva primeira alta da confiança do comerciante em 2023

Otimismo é impulsionado ainda pela expectativa de vendas para os Dias das Mães e dos Namorados.

SAIBA MAIS →

Presidente do Sincovaga RN participa de reunião na CNC

O presidente do Sindicato do Comércio Varejista de Gêneros Alimentícios (Sincovaga-RN) e vice-presidente da Fecomércio RN, Geraldo Paiva Junior, esteve em Brasília na quinta-feira, 27, representando a Federação em reunião da Câmara Brasileira de Gêneros Alimentícios.

Fecomércio RN prestigia solenidade do Dia do Consumidor

O assessor da presidência, Fernando Virgílio, representou a Fecomércio RN na solenidade de homenagem ao Dia do Consumidor, na terça-feira,25. Ocorrida no auditório da Câmara Municipal de Natal, a iniciativa foi uma proposição da vereadora Camila Araújo.

FecomercioRN
fecomercio_rn
fecomercium
sistemafecomercium

EXPEDIENTE

A Semana em Destaque é uma publicação semanal da Assessoria de Comunicação da Fecomércio RN

ASSESSORIA
Luana Batista
Virgínia França

JORNALISTA
Daniel Turbino
Elandler Nóbrega

DESIGN
Mateus Freitas